

ESTUDO NO ESTADO DA BAHIA
TRATAMENTO DE GLAUCOMA
PERIODO JAN. A AGO./2015

SECRETARIA DA
SAÚDE

BAHIA
GOVERNO DO ESTADO



ESTUDO NO ESTADO DA BAHIA

TRATAMENTO DE GLAUCOMA

MAPEAMENTO DOS MUNICÍPIOS EXECUTORES

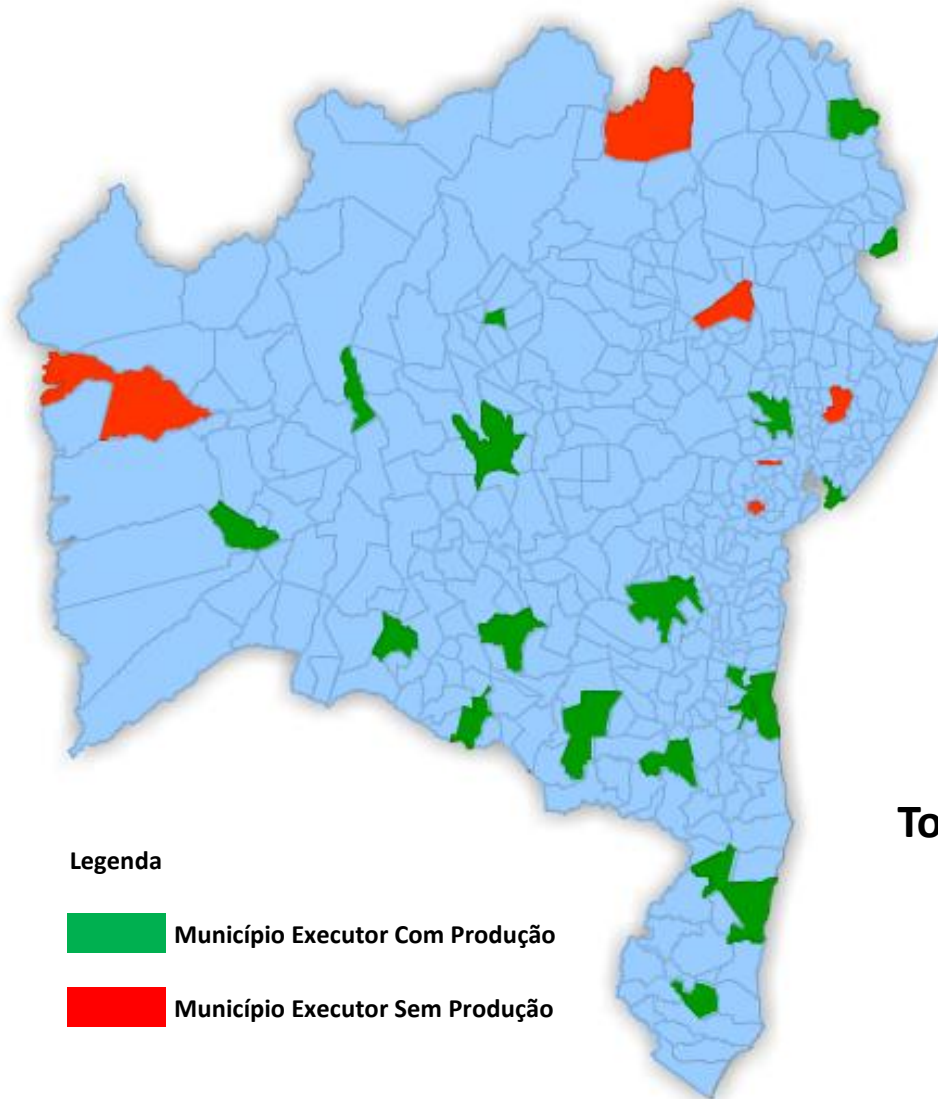

ESTUDO NO ESTADO DA BAHIA
TRATAMENTO DE GLAUCOMA
SITUAÇÃO HABILITAÇÕES

MUNICIPIO EXECUTOR

Total de Município Executor com Produção: 19

Total de Município Executor sem Produção:: 06

Total Geral de Município Executor: 25

UNIDADES HABILITADAS

Total de Unidades Habilitadas com Produção: 42

Total de Unidades Habilitadas sem Produção: 16

Total Geral de Unidades Habilitadas no Estado da Bahia: 58

Fonte : cnes.datasus.gov.br

ESTUDO NO ESTADO DA BAHIA

TRATAMENTO DE GLAUCOMA

MUNICÍPIO EXECUTOR: Brumado

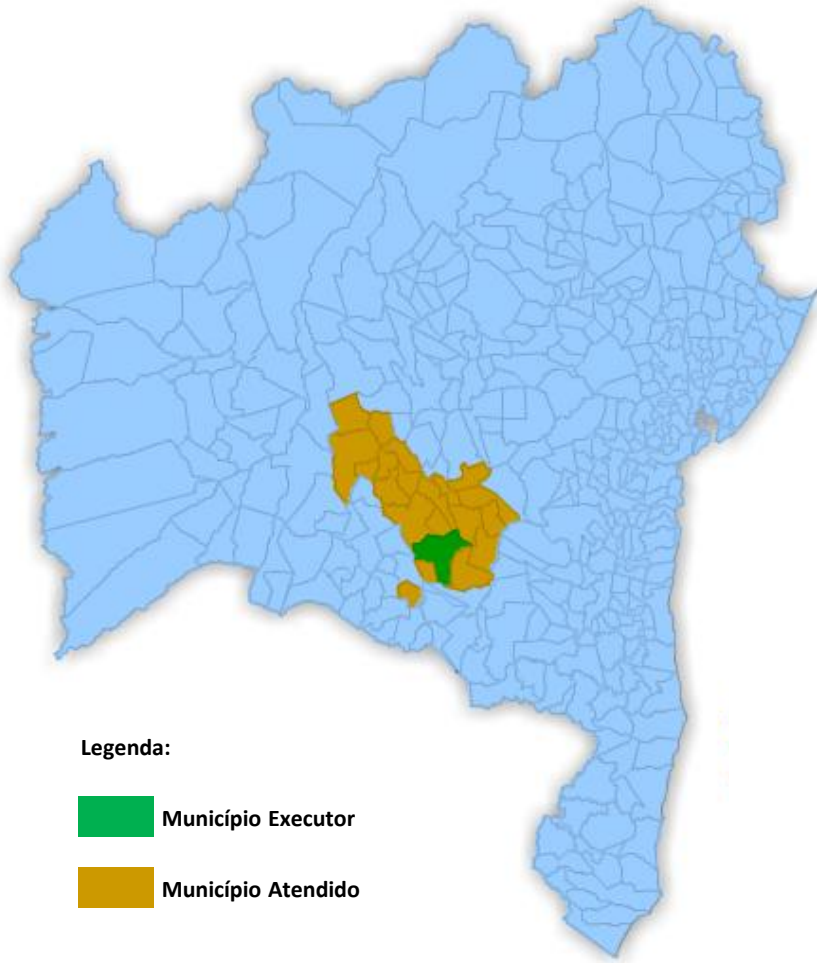

Obs.1: Distribuição do quantitativo físico por tipo de atendimento:

AMBULATORIAL			
QUANTITATIVO		PERCENTUAL (%)	
POP. PRÓPRIA	POP. REFERENCIADA	POP. PRÓPRIA	POP. REFERENCIADA
5.183	19.720	20,81	79,19

Obs.2: Total de **21 municípios atendidos** no Município Executor. O volume de atendimento corresponde a 100% Municípios da Região de Saúde de Brumado.

Obs.3: Produção período Jan. a Ago./15 (08 meses).

Obs.4: Tratamento de Glaucoma por Procedimento:

Procedimento	Qtidade
0301010102 CONSULTA PARA DIAGNÓSTICO / REAVALIAÇÃO	3.348
0303050012 ACOMPANHAMENTO E AVALIACAO	9.104
030305 TRATAMENTO PACIENTE COM GLAUCOMA	12.451
Total	24.903

ESTUDO NO ESTADO DA BAHIA

TRATAMENTO DE GLAUCOMA

UNIDADE EXECUTORA:

Estabel-CNES-BA	jan/15	fev/15	mar/15	abr/15	mai/15	jun/15	jul/15	ago/15	Total
7172141 INSTITUTO DA VISAO	3.132	2.771	3.426	3.258	2.794	3.346	3.310	2.866	24.903
Total	3.132	2.771	3.426	3.258	2.794	3.346	3.310	2.866	24.903

Procedimento	Total
0301010102 CONSULTA PARA DIAGNÓSTICO/REAVLIAÇÃO DE GLAUCOMA (TONOMETRIA, FUNDOSCOPIA E CAMPIMETRIA)	3.348
0303050012 ACOMPANHAMENTO E AVALIACAO DE GLAUCOMA POR FUNDOSCOPIA E TONOMETRIA	9.104
0303050039 TRATAMENTO OFTALMOLÒGICO DE PACIENTE C/ GLAUCOMA BINOCULAR (1ª LINHA)	1.621
0303050047 TRATAMENTO OFTALMOLÒGICO DE PACIENTE C/ GLAUCOMA BINOCULAR (2ª LINHA)	2.474
0303050055 TRATAMENTO OFTALMOLÒGICO DE PACIENTE C/ GLAUCOMA BINOCULAR (3ª LINHA)	3.957
0303050063 TRATAMENTO OFTALMOLÒGICO DE PACIENTE C/ GLAUCOMA MONOCULAR (1ª LINHA)	15
0303050071 TRATAMENTO OFTALMOLÒGICO DE PACIENTE COM GLAUCOMA MONOCULAR (2ª LINHA)	28
0303050080 TRATAMENTO OFTALMOLÒGICO DE PACIENTE COM GLAUCOMA MONOCULAR (3ª LINHA)	43
0303050152 TRATAMENTO OFTALMOLÒGICO DE PACIENTE COM GLAUCOMA - 1ª LINHA ASSOCIADA A 2ª LINHA - MONOCULAR	20
0303050160 TRATAMENTO OFTALMOLÒGICO DE PACIENTE COM GLAUCOMA - 1ª LINHA ASSOCIADA A 2ª LINHA - BINOCULAR	1.264
0303050179 TRATAMENTO OFTALMOLÒGICO DE PACIENTE COM GLAUCOMA - 1ª LINHA ASSOCIADA A 3ª LINHA - MONOCULAR	9
0303050187 TRATAMENTO OFTALMOLÒGICO DE PACIENTE COM GLAUCOMA - 1ª LINHA ASSOCIADA A 3ª LINHA - BINOCULAR	1.331
0303050195 TRATAMENTO OFTALMOLÒGICO DE PACIENTE COM GLAUCOMA - 2ª LINHA ASSOCIADA A 3ª LINHA - MONOCULAR	5
0303050209 TRATAMENTO OFTALMOLÒGICO DE PACIENTE COM GLAUCOMA - 2ª LINHA ASSOCIADA A 3ª LINHA - BINOCULAR	225
0303050217 TRATAMENTO OFTALMOLÒGICO DE PACIENTE COM GLAUCOMA MONOCULAR- ASSOCIAÇÃO DE 1ª, 2ª E 3ª LINHAS	47
0303050225 TRATAMENTO OFTALMOLÒGICO DE PACIENTE COM GLAUCOMA BINOCULAR - ASSOCIAÇÃO 1ª, 2ª E 3ª LINHAS	1.412
Total	24.903

*Obs.: A Unidade está habilitada na Política Nacional de Atenção Oftalmológica desde a competência Abril/2013. Ressaltando que no município ainda existem habilitadas desde 2013 as unidades **6871755 IOBA** e **7182546 ISOB**.

Fonte: Tabsia / Tabwin / Datasus

Fonte: CNES / Datasus

ESTUDO NO ESTADO DA BAHIA

TRATAMENTO DE GLAUCOMA

MUNICÍPIO EXECUTOR: Condeúba

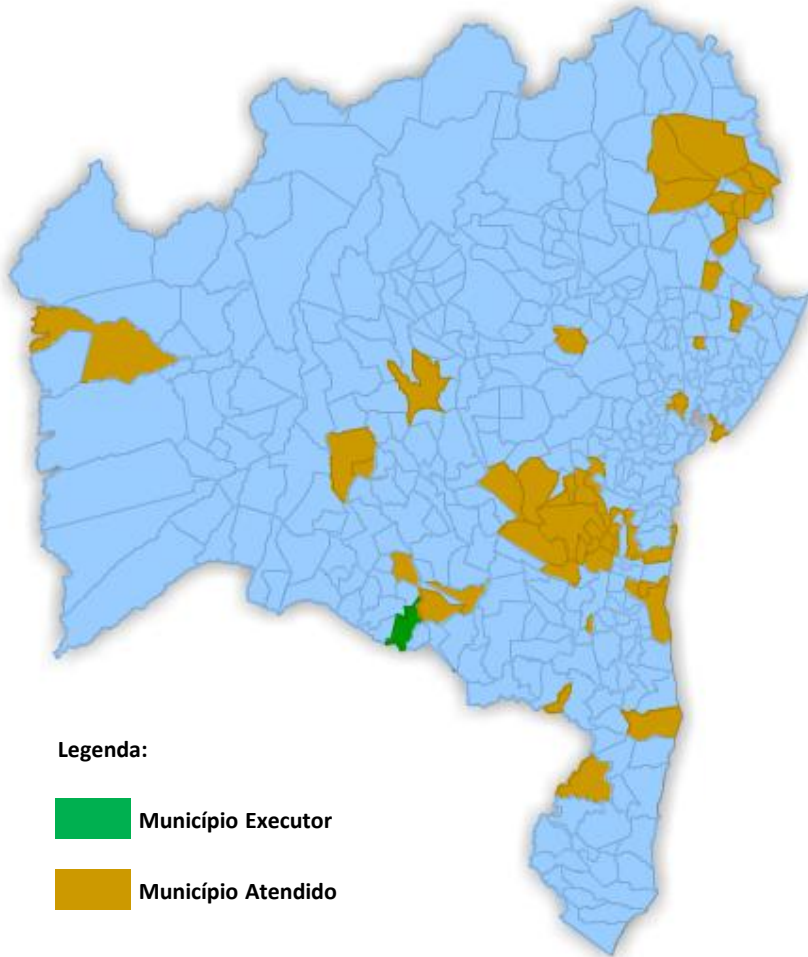

Obs.1: Distribuição do quantitativo físico por tipo de atendimento:

AMBULATORIAL			
QUANTITATIVO		PERCENTUAL (%)	
POP. PRÓPRIA	POP. REFERENCIADA	POP. PRÓPRIA	POP. REFERENCIADA
1.648	5.322	23,64	76,36

Obs.2: Total de **56 municípios atendidos** no Município Executor, onde desse total 03 municípios não integram o estado da Bahia. O volume de atendimento corresponde a 28% Municípios da Região de Saúde de Condeúba e 71% Municípios Outra Região de Saúde.

Obs.3: Produção período Jan. a Ago./15 (08 meses).

Obs.4: Tratamento de Glaucoma por Procedimento:

Procedimento	Qtidade
0301010102 CONSULTA PARA DIAGNÓSTICO / REAVIAÇÃO	4.579
0303050012 ACOMPANHAMENTO E AVALIACAO	109
030305 TRATAMENTO PACIENTE COM GLAUCOMA	2.282
Total	6.970

ESTUDO NO ESTADO DA BAHIA

TRATAMENTO DE GLAUCOMA

UNIDADE EXECUTORA:

Estabel-CNES-BA	jan/15	mar/15	abr/15	jun/15	jul/15	ago/15	Total
6752357 POLICLINICA CONDEUBA	162	1.319	630	754	1.389	2.716	6.970
Total	162	1.319	630	754	1.389	2.716	6.970

Procedimento	Total
0301010102 CONSULTA PARA DIAGNÓSTICO/REAVIAÇÃO DE GLAUCOMA (TONOMETRIA, FUNDOSCOPIA E CAMPIMETRIA)	4.579
0303050012 ACOMPANHAMENTO E AVALIACAO DE GLAUCOMA POR FUNDOSCOPIA E TONOMETRIA	109
0303050039 TRATAMENTO OFTALMOLÓGICO DE PACIENTE C/ GLAUCOMA BINOCULAR (1ª LINHA)	516
0303050047 TRATAMENTO OFTALMOLÓGICO DE PACIENTE C/ GLAUCOMA BINOCULAR (2ª LINHA)	221
0303050055 TRATAMENTO OFTALMOLÓGICO DE PACIENTE C/ GLAUCOMA BINOCULAR (3ª LINHA)	719
0303050160 TRATAMENTO OFTALMOLÓGICO DE PACIENTE COM GLAUCOMA - 1ª LINHA ASSOCIADA A 2ª LINHA - BINOCULAR	93
0303050187 TRATAMENTO OFTALMOLÓGICO DE PACIENTE COM GLAUCOMA - 1ª LINHA ASSOCIADA A 3ª LINHA - BINOCULAR	496
0303050209 TRATAMENTO OFTALMOLÓGICO DE PACIENTE COM GLAUCOMA - 2ª LINHA ASSOCIADA A 3ª LINHA - BINOCULAR	217
0303050225 TRATAMENTO OFTALMOLÓGICO DE PACIENTE COM GLAUCOMA BINOCULAR - ASSOCIAÇÃO 1ª, 2ª E 3ª LINHAS	20
Total	6.970

*Obs.: A Unidade está habilitada na Política Nacional de Atenção Oftalmológica desde a competência Setembro/2014.

Fonte: Tabsia / Tabwin / Datasus

Fonte: CNES / Datasus

ESTUDO NO ESTADO DA BAHIA

TRATAMENTO DE GLAUCOMA

MUNICÍPIO EXECUTOR: Eunápolis

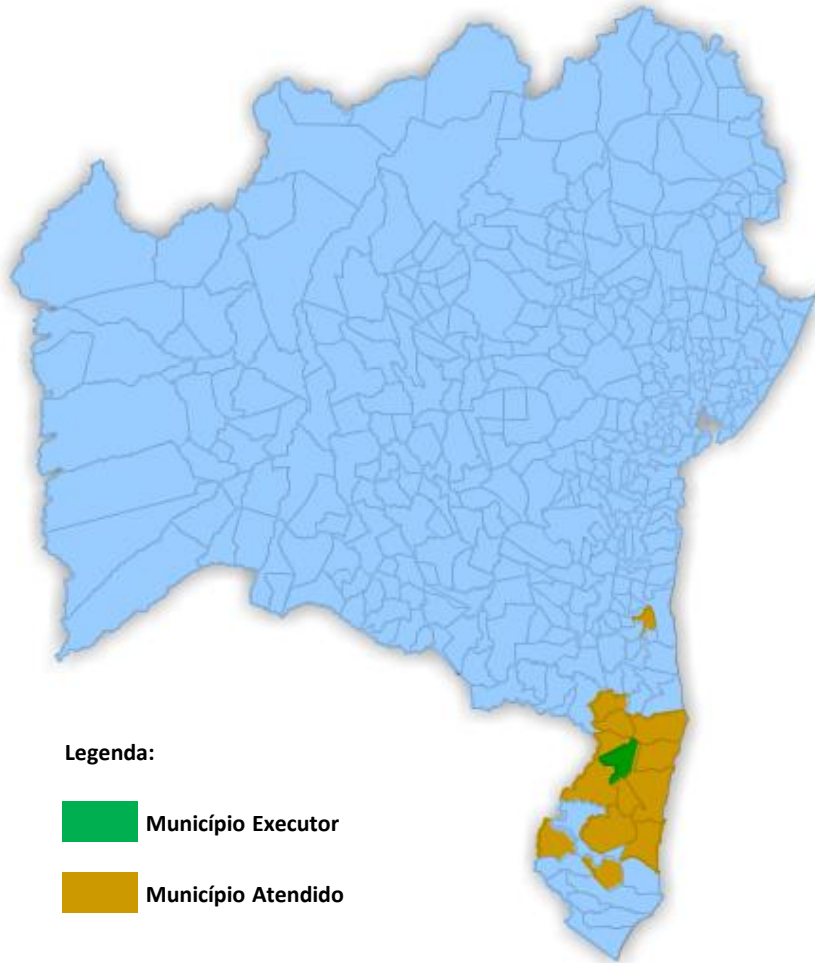

Obs.1: Distribuição do quantitativo físico por tipo de atendimento:

AMBULATORIAL			
QUANTITATIVO		PERCENTUAL (%)	
POP. PRÓPRIA	POP. REFERENCIADA	POP. PRÓPRIA	POP. REFERENCIADA
4.370	1.676	72,28	27,72

Obs.2: Total de **15 municípios atendidos** no Município Executor, onde desse total 01 município não integra o estado da Bahia. O volume de atendimento corresponde a 99% Municípios da Região de Saúde de Eunápolis e 1% Municípios Outra Região de Saúde.

Obs.3: Produção período Jan. a Ago./15 (08 meses).

Obs.4: Tratamento de Glaucoma por Procedimento:

Procedimento	Qtidade
0301010102 CONSULTA PARA DIAGNÓSTICO / REAVALIAÇÃO	888
0303050012 ACOMPANHAMENTO E AVALIACAO	2.141
030305 TRATAMENTO PACIENTE COM GLAUCOMA	3.017
Total	6.046

ESTUDO NO ESTADO DA BAHIA

TRATAMENTO DE GLAUCOMA

UNIDADE EXECUTORA:

Estabel-CNES-BA	jan/15	fev/15	mar/15	abr/15	mai/15	jun/15	jul/15	ago/15	Total
3017826 DAYHORC EUNAPOLIS	505	803	950	757	711	384	871	1.065	6.046
Total	505	803	950	757	711	384	871	1.065	6.046

Procedimento	Total
0301010102 CONSULTA PARA DIAGNÓSTICO/REAVIAÇÃO DE GLAUCOMA (TONOMETRIA, FUNDOSCOPIA E CAMPIMETRIA)	888
0303050012 ACOMPANHAMENTO E AVALIACAO DE GLAUCOMA POR FUNDOSCOPIA E TONOMETRIA	2.141
0303050039 TRATAMENTO OFTALMOLÓGICO DE PACIENTE C/ GLAUCOMA BINOCULAR (1ª LINHA)	686
0303050047 TRATAMENTO OFTALMOLÓGICO DE PACIENTE C/ GLAUCOMA BINOCULAR (2ª LINHA)	201
0303050055 TRATAMENTO OFTALMOLÓGICO DE PACIENTE C/ GLAUCOMA BINOCULAR (3ª LINHA)	393
0303050160 TRATAMENTO OFTALMOLÓGICO DE PACIENTE COM GLAUCOMA - 1ª LINHA ASSOCIADA A 2ª LINHA - BINOCULAR	545
0303050187 TRATAMENTO OFTALMOLÓGICO DE PACIENTE COM GLAUCOMA - 1ª LINHA ASSOCIADA A 3ª LINHA - BINOCULAR	668
0303050209 TRATAMENTO OFTALMOLÓGICO DE PACIENTE COM GLAUCOMA - 2ª LINHA ASSOCIADA A 3ª LINHA - BINOCULAR	55
0303050225 TRATAMENTO OFTALMOLÓGICO DE PACIENTE COM GLAUCOMA BINOCULAR - ASSOCIAÇÃO 1ª, 2ª E 3ª LINHAS	469
Total	6.046

*Obs.: A Unidade está habilitada na Política Nacional de Atenção Oftalmológica desde a competência Abril/2013.

Fonte: Tabsia / Tabwin / Datasus

Fonte: CNES / Datasus

ESTUDO NO ESTADO DA BAHIA

TRATAMENTO DE GLAUCOMA

MUNICÍPIO EXECUTOR: Feira de Santana

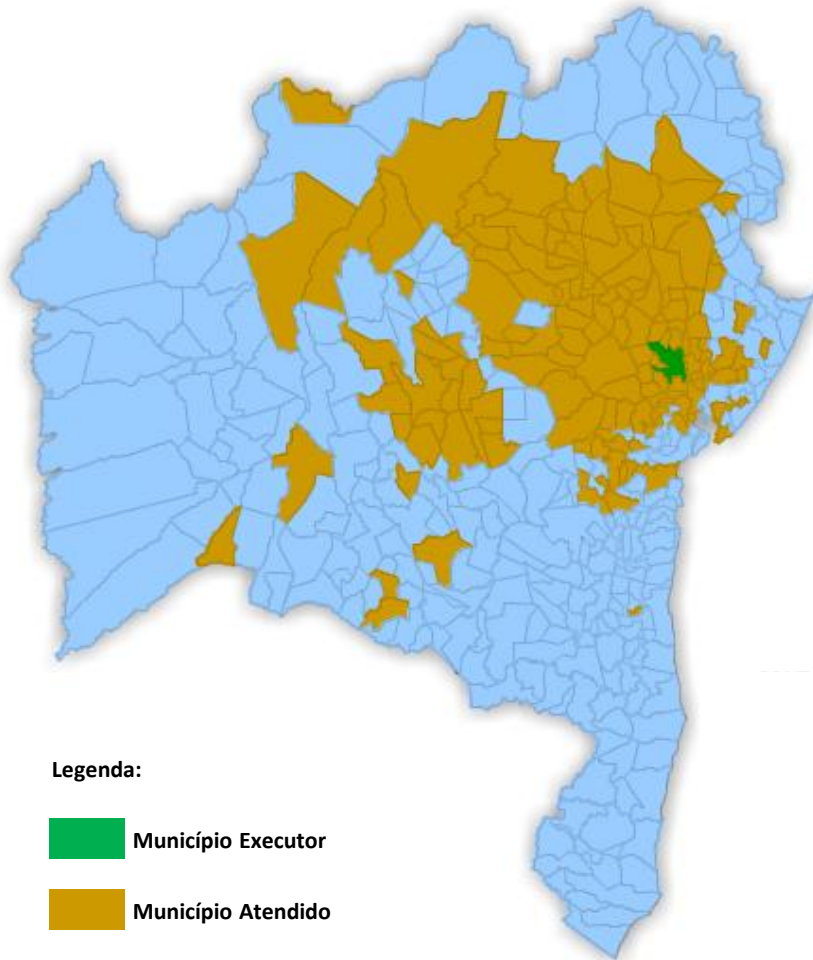

Obs.1: Distribuição do quantitativo físico por tipo de atendimento:

AMBULATORIAL			
QUANTITATIVO		PERCENTUAL (%)	
POP. PRÓPRIA	POP. REFERENCIADA	POP. PRÓPRIA	POP. REFERENCIADA
12.335	19.220	39,09	60,91

Obs.2: Total de **149 municípios atendidos** no Município Executor, onde desse total 01 município não integra o estado da Bahia. O volume de atendimento corresponde a 60% Municípios da Região de Saúde de Feira de Santana e 40% Municípios Outra Região de Saúde.

Obs.3: Produção período Jan. a Ago./15 (08 meses).

Obs.4: Tratamento de Glaucoma por Procedimento:

Procedimento	Qtidade
0301010102 CONSULTA PARA DIAGNÓSTICO / REAVALIAÇÃO	13.703
0303050012 ACOMPANHAMENTO E AVALIACAO	3.432
030305 TRATAMENTO PACIENTE COM GLAUCOMA	14.420
Total	31.555

ESTUDO NO ESTADO DA BAHIA

TRATAMENTO DE GLAUCOMA

UNIDADE EXECUTORA:

Estabel-CNES-BA	jan/15	fev/15	mar/15	abr/15	mai/15	jun/15	jul/15	ago/15	Total
3050637 H COE HOSPITAL DE OLHOS	3.035	974	614	1.014	1.018	660	981	2.421	10.717
2772620 OFTALMED	2.524	1.082	831	694	983	445	1.043	2.411	10.013
4025423 INSTITUTO DE OFTALMOLOGIA DE FEIRA DE SANTANA	1.328	564	482	-	805	2.532	1.845	1.143	8.699
2402025 SOS SERVICO DE OLHOS SANTANA	304	262	452	-	158	253	272	425	2.126
Total	7.191	2.882	2.379	1.708	2.964	3.890	4.141	6.400	31.555

Procedimento	Total
0301010102 CONSULTA PARA DIAGNÓSTICO/REAVIAÇÃO DE GLAUCOMA (TONOMETRIA, FUNDOSCOPIA E CAMPIMETRIA)	13.703
0303050012 ACOMPANHAMENTO E AVALIACAO DE GLAUCOMA POR FUNDOSCOPIA E TONOMETRIA	3.432
0303050039 TRATAMENTO OFTALMOLÓGICO DE PACIENTE C/ GLAUCOMA BINOCULAR (1ª LINHA)	2.349
0303050047 TRATAMENTO OFTALMOLÓGICO DE PACIENTE C/ GLAUCOMA BINOCULAR (2ª LINHA)	846
0303050055 TRATAMENTO OFTALMOLÓGICO DE PACIENTE C/ GLAUCOMA BINOCULAR (3ª LINHA)	3.748
0303050160 TRATAMENTO OFTALMOLÓGICO DE PACIENTE COM GLAUCOMA - 1ª LINHA ASSOCIADA A 2ª LINHA - BINOCULAR	727
0303050187 TRATAMENTO OFTALMOLÓGICO DE PACIENTE COM GLAUCOMA - 1ª LINHA ASSOCIADA A 3ª LINHA - BINOCULAR	2.499
0303050209 TRATAMENTO OFTALMOLÓGICO DE PACIENTE COM GLAUCOMA - 2ª LINHA ASSOCIADA A 3ª LINHA - BINOCULAR	336
0303050225 TRATAMENTO OFTALMOLÓGICO DE PACIENTE COM GLAUCOMA BINOCULAR - ASSOCIAÇÃO 1ª, 2ª E 3ª LINHAS	3.915
Total	31.555

*Obs.: As Unidades estão habilitadas na Política Nacional de Atenção Oftalmológica desde a competência Abril/2013. Ressaltando que no município ainda existem habilitadas as unidades **5398398 CEOP** (Agosto/2015) e **3220214 CLIHON** (Abril/2015).

Fonte: Tabsia / Tabwin / Datasus

Fonte: CNES / Datasus

ESTUDO NO ESTADO DA BAHIA

TRATAMENTO DE GLAUCOMA

MUNICÍPIO EXECUTOR: Guanambi

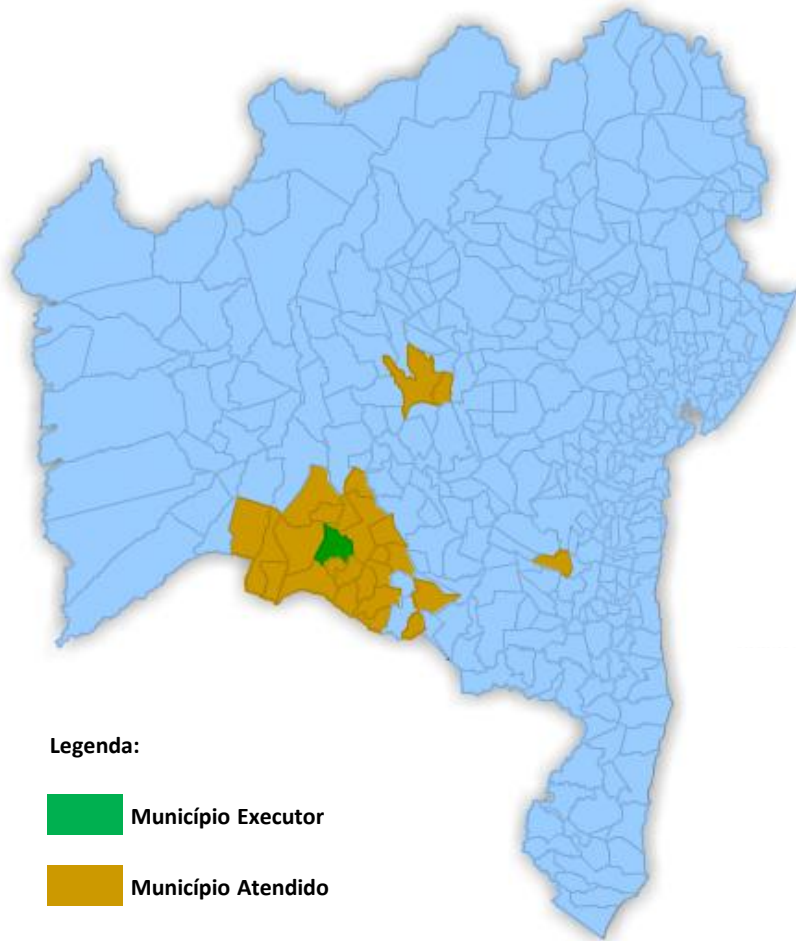

Obs.1: Distribuição do quantitativo físico por tipo de atendimento:

AMBULATORIAL			
QUANTITATIVO		PERCENTUAL (%)	
POP. PRÓPRIA	POP. REFERENCIADA	POP. PRÓPRIA	POP. REFERENCIADA
4.118	22.186	15,66	84,34

Obs.2: Total de **26 municípios atendidos** no Município Executor. O volume de atendimento corresponde a 99,89% Municípios da Região de Saúde de Guanambi e 0,11% Municípios Outra Região de Saúde.

Obs.3: Produção período Jan. a Ago./15 (08 meses).

Obs.4: Tratamento de Glaucoma por Procedimento:

Procedimento	Qtidade
0301010102 CONSULTA PARA DIAGNÓSTICO / REAVALIAÇÃO	4.836
0303050012 ACOMPANHAMENTO E AVALIACAO	8.316
030305 TRATAMENTO PACIENTE COM GLAUCOMA	13.152
Total	26.304

ESTUDO NO ESTADO DA BAHIA

TRATAMENTO DE GLAUCOMA

UNIDADE EXECUTORA:

Estabel-CNES-BA	jan/15	fev/15	mar/15	abr/15	mai/15	jun/15	jul/15	ago/15	Total
7276877 IOBA	2.554	3.158	3.096	4.008	2.860	3.366	3.932	3.330	26.304
Total	2.554	3.158	3.096	4.008	2.860	3.366	3.932	3.330	26.304

Procedimento	Total
0301010102 CONSULTA PARA DIAGNÓSTICO/REAVIAÇÃO DE GLAUCOMA (TONOMETRIA, FUNDOSCOPIA E CAMPIMETRIA)	4.836
0303050012 ACOMPANHAMENTO E AVALIACAO DE GLAUCOMA POR FUNDOSCOPIA E TONOMETRIA	8.316
0303050039 TRATAMENTO OFTALMOLÓGICO DE PACIENTE C/ GLAUCOMA BINOCULAR (1ª LINHA)	1.674
0303050047 TRATAMENTO OFTALMOLÓGICO DE PACIENTE C/ GLAUCOMA BINOCULAR (2ª LINHA)	2.930
0303050055 TRATAMENTO OFTALMOLÓGICO DE PACIENTE C/ GLAUCOMA BINOCULAR (3ª LINHA)	4.770
0303050063 TRATAMENTO OFTALMOLÓGICO DE PACIENTE C/ GLAUCOMA MONOCULAR (1ª LINHA)	19
0303050071 TRATAMENTO OFTALMOLÓGICO DE PACIENTE COM GLAUCOMA MONOCULAR (2ª LINHA)	28
0303050080 TRATAMENTO OFTALMOLÓGICO DE PACIENTE COM GLAUCOMA MONOCULAR (3ª LINHA)	43
0303050152 TRATAMENTO OFTALMOLÓGICO DE PACIENTE COM GLAUCOMA - 1ª LINHA ASSOCIADA A 2ª LINHA - MONOCULAR	34
0303050160 TRATAMENTO OFTALMOLÓGICO DE PACIENTE COM GLAUCOMA - 1ª LINHA ASSOCIADA A 2ª LINHA - BINOCULAR	398
0303050179 TRATAMENTO OFTALMOLÓGICO DE PACIENTE COM GLAUCOMA - 1ª LINHA ASSOCIADA A 3ª LINHA - MONOCULAR	25
0303050187 TRATAMENTO OFTALMOLÓGICO DE PACIENTE COM GLAUCOMA - 1ª LINHA ASSOCIADA A 3ª LINHA - BINOCULAR	1.248
0303050195 TRATAMENTO OFTALMOLÓGICO DE PACIENTE COM GLAUCOMA - 2ª LINHA ASSOCIADA A 3ª LINHA - MONOCULAR	18
0303050209 TRATAMENTO OFTALMOLÓGICO DE PACIENTE COM GLAUCOMA - 2ª LINHA ASSOCIADA A 3ª LINHA - BINOCULAR	490
0303050217 TRATAMENTO OFTALMOLÓGICO DE PACIENTE COM GLAUCOMA MONOCULAR- ASSOCIAÇÃO DE 1ª, 2ª E 3ª LINHAS	43
0303050225 TRATAMENTO OFTALMOLÓGICO DE PACIENTE COM GLAUCOMA BINOCULAR - ASSOCIAÇÃO 1ª, 2ª E 3ª LINHAS	1.432
Total	26.304

*Obs.: As Unidades estão habilitadas na Política Nacional de Atenção Oftalmológica desde a competência Agosto/2013.

Fonte: Tabsia / Tabwin / Datasus

Fonte: CNES / Datasus

ESTUDO NO ESTADO DA BAHIA

TRATAMENTO DE GLAUCOMA

MUNICÍPIO EXECUTOR: Ibotirama

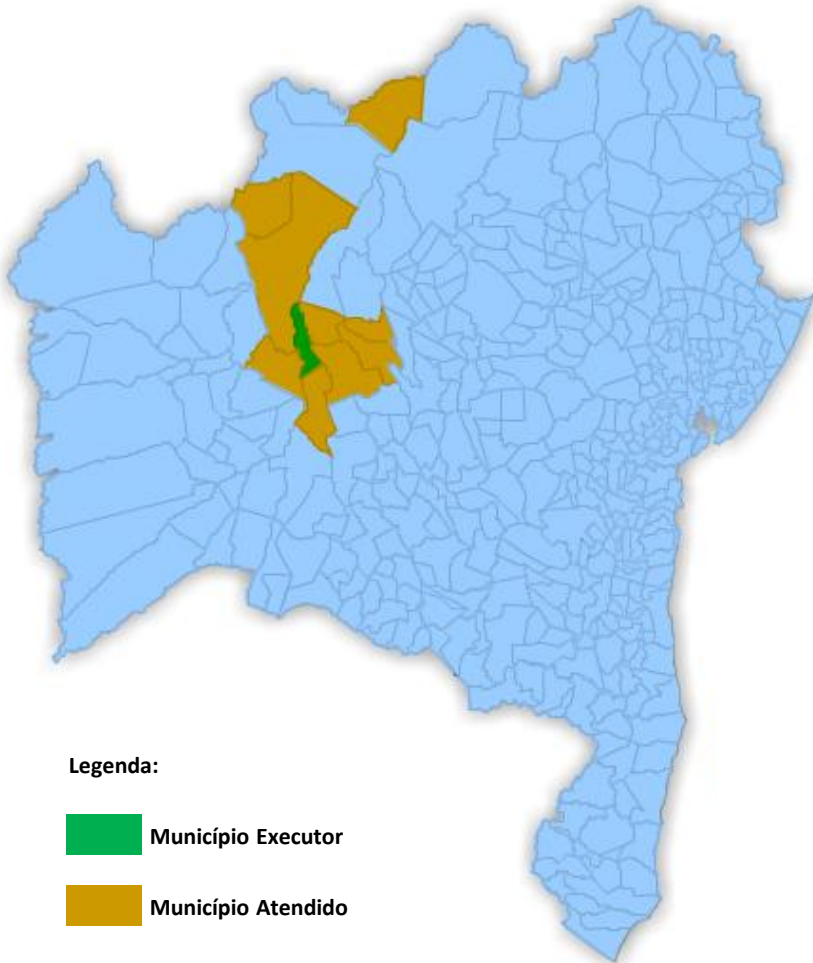

Obs.1: Distribuição do quantitativo físico por tipo de atendimento:

AMBULATORIAL			
QUANTITATIVO		PERCENTUAL (%)	
POP. PRÓPRIA	POP. REFERENCIADA	POP. PRÓPRIA	POP. REFERENCIADA
321	1.582	16,87	83,13

Obs.2: Total de **10 municípios atendidos** no Município Executor. O volume de atendimento corresponde a 99,90% Municípios da Região de Saúde de Ibotirama e 0,10% Municípios Outra Região de Saúde.

Obs.3: Produção período Jan. a Ago./15 (08 meses).

Obs.4: Tratamento de Glaucoma por Procedimento:

Procedimento	Qtidade
0301010102 CONSULTA PARA DIAGNÓSTICO / REAVALIAÇÃO	329
0303050012 ACOMPANHAMENTO E AVALIACAO	698
030305 TRATAMENTO PACIENTE COM GLAUCOMA	876
Total	1.903

ESTUDO NO ESTADO DA BAHIA

TRATAMENTO DE GLAUCOMA

UNIDADE EXECUTORA:

Estabel-CNES-BA	jun/15	Total
7249101 ISOB	1.903	1.903
Total	1.903	1.903

Procedimento	Total
0301010102 CONSULTA PARA DIAGNÓSTICO/REAVLIAÇÃO DE GLAUCOMA (TONOMETRIA, FUNDOSCOPIA E CAMPIMETRIA)	329
0303050012 ACOMPANHAMENTO E AVALIACAO DE GLAUCOMA POR FUNDOSCOPIA E TONOMETRIA	698
0303050039 TRATAMENTO OFTALMOLÓGICO DE PACIENTE C/ GLAUCOMA BINOCULAR (1ª LINHA)	201
0303050047 TRATAMENTO OFTALMOLÓGICO DE PACIENTE C/ GLAUCOMA BINOCULAR (2ª LINHA)	145
0303050055 TRATAMENTO OFTALMOLÓGICO DE PACIENTE C/ GLAUCOMA BINOCULAR (3ª LINHA)	203
0303050063 TRATAMENTO OFTALMOLÓGICO DE PACIENTE C/ GLAUCOMA MONOCULAR (1ª LINHA)	7
0303050071 TRATAMENTO OFTALMOLÓGICO DE PACIENTE COM GLAUCOMA MONOCULAR (2ª LINHA)	2
0303050080 TRATAMENTO OFTALMOLÓGICO DE PACIENTE COM GLAUCOMA MONOCULAR (3ª LINHA)	6
0303050152 TRATAMENTO OFTALMOLÓGICO DE PACIENTE COM GLAUCOMA - 1ª LINHA ASSOCIADA A 2ª LINHA - MONOCULAR	1
0303050160 TRATAMENTO OFTALMOLÓGICO DE PACIENTE COM GLAUCOMA - 1ª LINHA ASSOCIADA A 2ª LINHA - BINOCULAR	39
0303050179 TRATAMENTO OFTALMOLÓGICO DE PACIENTE COM GLAUCOMA - 1ª LINHA ASSOCIADA A 3ª LINHA - MONOCULAR	5
0303050187 TRATAMENTO OFTALMOLÓGICO DE PACIENTE COM GLAUCOMA - 1ª LINHA ASSOCIADA A 3ª LINHA - BINOCULAR	140
0303050209 TRATAMENTO OFTALMOLÓGICO DE PACIENTE COM GLAUCOMA - 2ª LINHA ASSOCIADA A 3ª LINHA - BINOCULAR	17
0303050217 TRATAMENTO OFTALMOLÓGICO DE PACIENTE COM GLAUCOMA MONOCULAR- ASSOCIAÇÃO DE 1ª, 2ª E 3ª LINHAS	5
0303050225 TRATAMENTO OFTALMOLÓGICO DE PACIENTE COM GLAUCOMA BINOCULAR - ASSOCIAÇÃO 1ª, 2ª E 3ª LINHAS	105
Total	1.903

*Obs.: A Unidade está habilitada na Política Nacional de Atenção Oftalmológica desde a competência Outubro/2013.

Fonte: Tabsia / Tabwin / Datasus

Fonte: CNES / Datasus

ESTUDO NO ESTADO DA BAHIA

TRATAMENTO DE GLAUCOMA

MUNICÍPIO EXECUTOR: Ilhéus

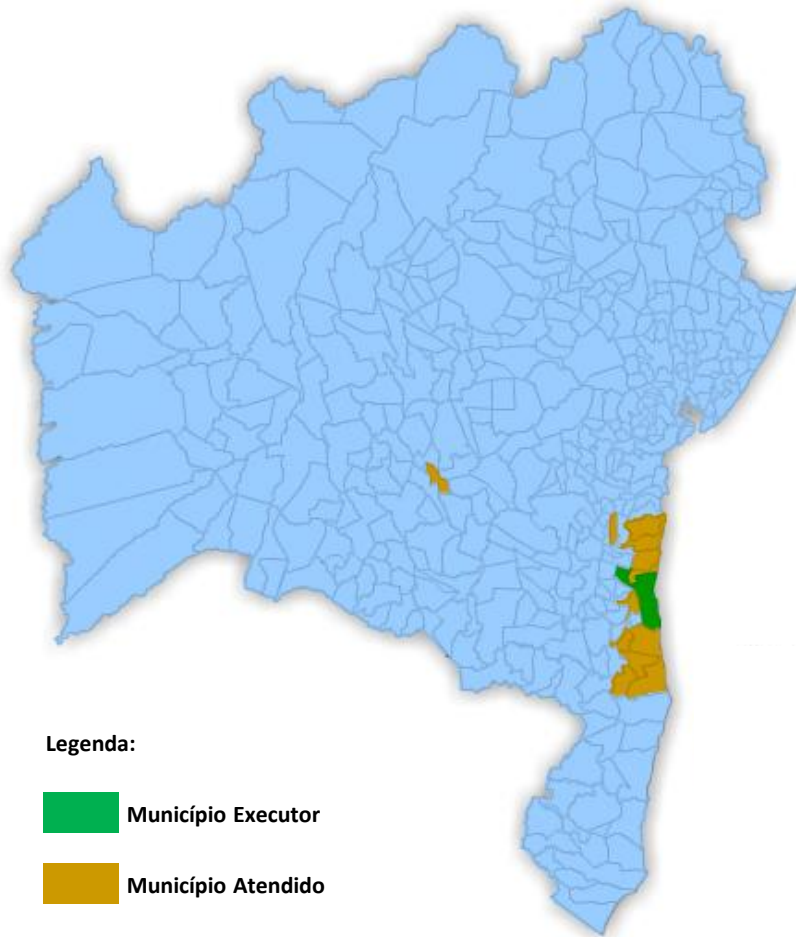

Obs.1: Distribuição do quantitativo físico por tipo de atendimento:

AMBULATORIAL			
QUANTITATIVO		PERCENTUAL (%)	
POP. PRÓPRIA	POP. REFERENCIADA	POP. PRÓPRIA	POP. REFERENCIADA
6.028	1.217	83,20	16,80

Obs.2: Total de **13 municípios atendidos** no Município Executor. O volume de atendimento corresponde a 99,61% Municípios da Região de Saúde de Ilhéus e 0,39% Municípios Outra Região de Saúde.

Obs.3: Produção período Jan. a Ago./15 (08 meses).

Obs.4: Tratamento de Glaucoma por Procedimento:

Procedimento	Qtidade
0301010102 CONSULTA PARA DIAGNÓSTICO / REAVALIAÇÃO	946
0303050012 ACOMPANHAMENTO E AVALIACAO	2.697
030305 TRATAMENTO PACIENTE COM GLAUCOMA	3.602
Total	7.245

ESTUDO NO ESTADO DA BAHIA

TRATAMENTO DE GLAUCOMA

UNIDADE EXECUTORA:

Estabel-CNES-BA	jan/15	fev/15	mar/15	abr/15	mai/15	jun/15	jul/15	ago/15	Total
6671993 CENOE	658	911	863	952	859	1.107	953	942	7.245
Total	658	911	863	952	859	1.107	953	942	7.245

Procedimento	Total
0301010102 CONSULTA PARA DIAGNÓSTICO/REAVLIAÇÃO DE GLAUCOMA (TONOMETRIA, FUNDOSCOPIA E CAMPIMETRIA)	946
0303050012 ACOMPANHAMENTO E AVALIACAO DE GLAUCOMA POR FUNDOSCOPIA E TONOMETRIA	2.697
0303050039 TRATAMENTO OFTALMOLÓGICO DE PACIENTE C/ GLAUCOMA BINOCULAR (1ª LINHA)	78
0303050047 TRATAMENTO OFTALMOLÓGICO DE PACIENTE C/ GLAUCOMA BINOCULAR (2ª LINHA)	110
0303050055 TRATAMENTO OFTALMOLÓGICO DE PACIENTE C/ GLAUCOMA BINOCULAR (3ª LINHA)	589
0303050071 TRATAMENTO OFTALMOLÓGICO DE PACIENTE COM GLAUCOMA MONOCULAR (2ª LINHA)	3
0303050080 TRATAMENTO OFTALMOLÓGICO DE PACIENTE COM GLAUCOMA MONOCULAR (3ª LINHA)	20
0303050152 TRATAMENTO OFTALMOLÓGICO DE PACIENTE COM GLAUCOMA - 1ª LINHA ASSOCIADA A 2ª LINHA - MONOCULAR	10
0303050160 TRATAMENTO OFTALMOLÓGICO DE PACIENTE COM GLAUCOMA - 1ª LINHA ASSOCIADA A 2ª LINHA - BINOCULAR	186
0303050179 TRATAMENTO OFTALMOLÓGICO DE PACIENTE COM GLAUCOMA - 1ª LINHA ASSOCIADA A 3ª LINHA - MONOCULAR	20
0303050187 TRATAMENTO OFTALMOLÓGICO DE PACIENTE COM GLAUCOMA - 1ª LINHA ASSOCIADA A 3ª LINHA - BINOCULAR	1.122
0303050195 TRATAMENTO OFTALMOLÓGICO DE PACIENTE COM GLAUCOMA - 2ª LINHA ASSOCIADA A 3ª LINHA - MONOCULAR	3
0303050209 TRATAMENTO OFTALMOLÓGICO DE PACIENTE COM GLAUCOMA - 2ª LINHA ASSOCIADA A 3ª LINHA - BINOCULAR	51
0303050217 TRATAMENTO OFTALMOLÓGICO DE PACIENTE COM GLAUCOMA MONOCULAR- ASSOCIAÇÃO DE 1ª, 2ª E 3ª LINHAS	70
0303050225 TRATAMENTO OFTALMOLÓGICO DE PACIENTE COM GLAUCOMA BINOCULAR - ASSOCIAÇÃO 1ª, 2ª E 3ª LINHAS	1.340
Total	7.245

*Obs.: A Unidade está habilitada na Política Nacional de Atenção Oftalmológica desde a competência Abril/2013. Ressaltando que no município ainda existe habilitada a unidade **2415933 ELCLIN** (Julho/2013).

Fonte: Tabsia / Tabwin / Datasus

Fonte: CNES / Datasus

ESTUDO NO ESTADO DA BAHIA

TRATAMENTO DE GLAUCOMA

MUNICÍPIO EXECUTOR: Irecê

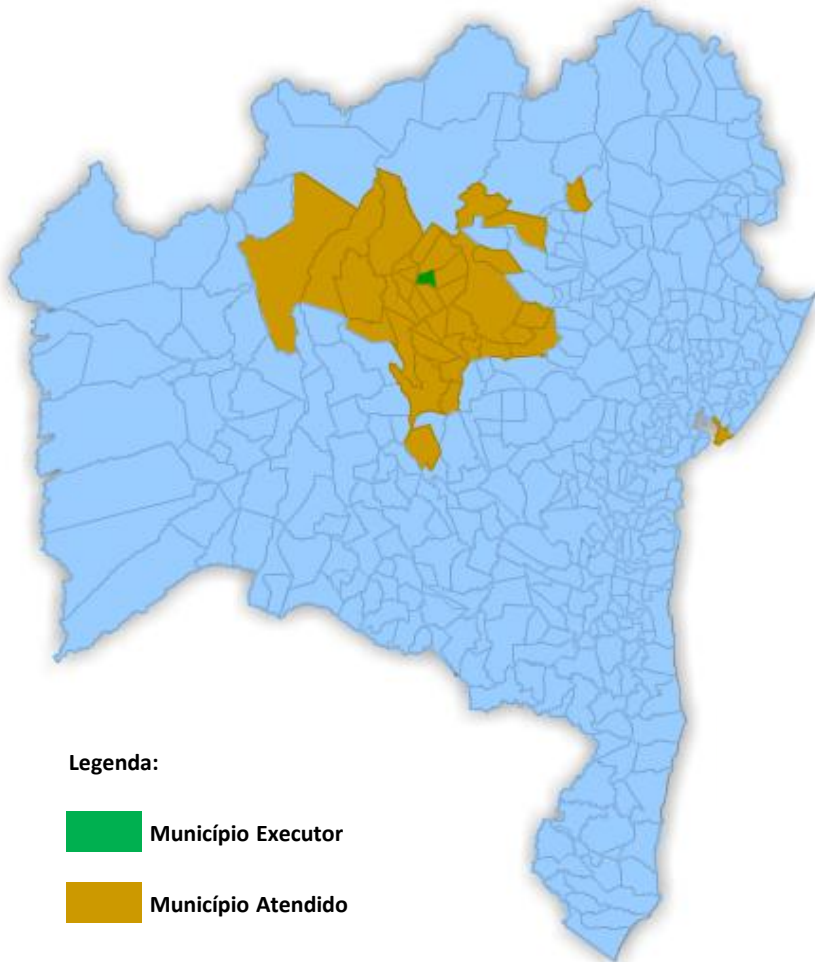

Obs.1: Distribuição do quantitativo físico por tipo de atendimento:

AMBULATORIAL			
QUANTITATIVO		PERCENTUAL (%)	
POP. PRÓPRIA	POP. REFERENCIADA	POP. PRÓPRIA	POP. REFERENCIADA
2.761	27.620	9,09	90,91

Obs.2: Total de **37 municípios atendidos** no Município Executor. O volume de atendimento corresponde a 64% Municípios da Região de Saúde de Irecê e 36% Municípios Outra Região de Saúde.

Obs.3: Produção período Jan. a Ago./15 (08 meses).

Obs.4: Tratamento de Glaucoma por Procedimento:

Procedimento	Qtidade
0301010102 CONSULTA PARA DIAGNÓSTICO / REAVALIAÇÃO	14.273
0303050012 ACOMPANHAMENTO E AVALIACAO	6.874
030305 TRATAMENTO PACIENTE COM GLAUCOMA	9.234
Total	30.381

ESTUDO NO ESTADO DA BAHIA

TRATAMENTO DE GLAUCOMA

UNIDADE EXECUTORA:

Estabel-CNES-BA	jan/15	fev/15	mar/15	abr/15	mai/15	jun/15	jul/15	ago/15	Total
2532751 HOSPITAL GERAL SAO PAULO	1.106	2.057	3.676	3.262	3.359	3.614	3.714	4.923	25.711
6790445 CLINICA DE OFTALMODIAGNOSTICO LTDA	526	405	614	590	617	469	722	727	4.670
Total	1.632	2.462	4.290	3.852	3.976	4.083	4.436	5.650	30.381

Procedimento	Total
0301010102 CONSULTA PARA DIAGNÓSTICO/REAVIAÇÃO DE GLAUCOMA (TONOMETRIA, FUNDOSCOPIA E CAMPIMETRIA)	14.273
0303050012 ACOMPANHAMENTO E AVALIACAO DE GLAUCOMA POR FUNDOSCOPIA E TONOMETRIA	6.874
0303050039 TRATAMENTO OFTALMOLÓGICO DE PACIENTE C/ GLAUCOMA BINOCULAR (1ª LINHA)	2.315
0303050047 TRATAMENTO OFTALMOLÓGICO DE PACIENTE C/ GLAUCOMA BINOCULAR (2ª LINHA)	427
0303050055 TRATAMENTO OFTALMOLÓGICO DE PACIENTE C/ GLAUCOMA BINOCULAR (3ª LINHA)	1.783
0303050063 TRATAMENTO OFTALMOLÓGICO DE PACIENTE C/ GLAUCOMA MONOCULAR (1ª LINHA)	60
0303050071 TRATAMENTO OFTALMOLÓGICO DE PACIENTE COM GLAUCOMA MONOCULAR (2ª LINHA)	13
0303050080 TRATAMENTO OFTALMOLÓGICO DE PACIENTE COM GLAUCOMA MONOCULAR (3ª LINHA)	27
0303050098 TRATAMENTO OFTALMOLOGICO DE PACIENTE COM GLAUCOMA COM DISPENSAÇÃO DE ACETAZOLAMIDA MONOCULAR OU BIN	56
0303050110 TRATAMENTO OFTALMOLÓGICO DE PACIENTE COM GLAUCOMA COM DISPENSAÇÃO DE PILOCARPINA BINOCULAR	1
0303050152 TRATAMENTO OFTALMOLÓGICO DE PACIENTE COM GLAUCOMA - 1ª LINHA ASSOCIADA A 2ª LINHA - MONOCULAR	16
0303050160 TRATAMENTO OFTALMOLÓGICO DE PACIENTE COM GLAUCOMA - 1ª LINHA ASSOCIADA A 2ª LINHA - BINOCULAR	540
0303050179 TRATAMENTO OFTALMOLÓGICO DE PACIENTE COM GLAUCOMA - 1ª LINHA ASSOCIADA A 3ª LINHA - MONOCULAR	14
0303050187 TRATAMENTO OFTALMOLÓGICO DE PACIENTE COM GLAUCOMA - 1ª LINHA ASSOCIADA A 3ª LINHA - BINOCULAR	1.724
0303050195 TRATAMENTO OFTALMOLÓGICO DE PACIENTE COM GLAUCOMA - 2ª LINHA ASSOCIADA A 3ª LINHA - MONOCULAR	3
0303050209 TRATAMENTO OFTALMOLÓGICO DE PACIENTE COM GLAUCOMA - 2ª LINHA ASSOCIADA A 3ª LINHA - BINOCULAR	1.381
0303050217 TRATAMENTO OFTALMOLÓGICO DE PACIENTE COM GLAUCOMA MONOCULAR- ASSOCIAÇÃO DE 1ª, 2ª E 3ª LINHAS	13
0303050225 TRATAMENTO OFTALMOLÓGICO DE PACIENTE COM GLAUCOMA BINOCULAR - ASSOCIAÇÃO 1ª, 2ª E 3ª LINHAS	861
Total	30.381

*Obs.: As Unidades estão habilitadas na Política Nacional de Atenção Oftalmológica desde a competência Abril/2013. Ressaltando que no município ainda existe habilitada a unidade **2533162 Hospital Geral Santa Luzia** (Abril/2013).

Fonte: Tabsia / Tabwin / Datasus

Fonte: CNES / Datasus

ESTUDO NO ESTADO DA BAHIA

TRATAMENTO DE GLAUCOMA

MUNICÍPIO EXECUTOR: Itabuna

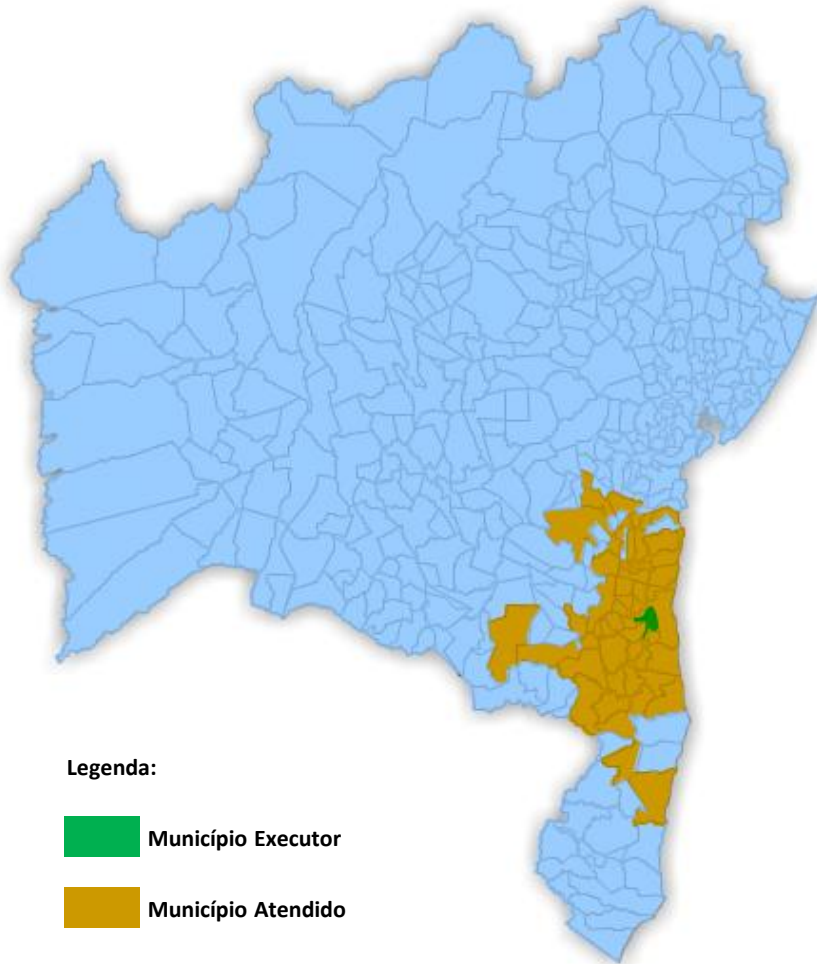

Obs.1: Distribuição do quantitativo físico por tipo de atendimento:

AMBULATORIAL			
QUANTITATIVO		PERCENTUAL (%)	
POP. PRÓPRIA	POP. REFERENCIADA	POP. PRÓPRIA	POP. REFERENCIADA
10.553	10.288	50,64	49,36

Obs.2: Total de **53 municípios atendidos** no Município Executor. O volume de atendimento corresponde a 97% Municípios da Região de Saúde de Itabuna e 3% Municípios Outra Região de Saúde.

Obs.3: Produção período Jan. a Ago./15 (08 meses).

Obs.4: Tratamento de Glaucoma por Procedimento:

Procedimento	Qtidade
0301010102 CONSULTA PARA DIAGNÓSTICO / REAVALIAÇÃO	3.858
0303050012 ACOMPANHAMENTO E AVALIACAO	7.545
030305 TRATAMENTO PACIENTE COM GLAUCOMA	9.438
Total	20.841

ESTUDO NO ESTADO DA BAHIA

TRATAMENTO DE GLAUCOMA

UNIDADE EXECUTORA:

Estabel-CNES-BA	jan/15	fev/15	mar/15	abr/15	mai/15	jun/15	jul/15	ago/15	Total
2470357 DAY HORC	1.663	1.468	1.761	1.386	1.707	1.814	1.869	1.755	13.423
2698218 HOSPITAL DE OLHOS BEIRA RIO	917	784	908	950	789	1.014	1.118	938	7.418
Total	2.580	2.252	2.669	2.336	2.496	2.828	2.987	2.693	20.841

Procedimento	Total
0301010102 CONSULTA PARA DIAGNÓSTICO/REAVLIAÇÃO DE GLAUCOMA (TONOMETRIA, FUNDOSCOPIA E CAMPIMETRIA)	3.858
0303050012 ACOMPANHAMENTO E AVALIACAO DE GLAUCOMA POR FUNDOSCOPIA E TONOMETRIA	7.545
0303050039 TRATAMENTO OFTALMOLÓGICO DE PACIENTE C/ GLAUCOMA BINOCULAR (1ª LINHA)	1.449
0303050047 TRATAMENTO OFTALMOLÓGICO DE PACIENTE C/ GLAUCOMA BINOCULAR (2ª LINHA)	1.233
0303050055 TRATAMENTO OFTALMOLÓGICO DE PACIENTE C/ GLAUCOMA BINOCULAR (3ª LINHA)	1.957
0303050152 TRATAMENTO OFTALMOLÓGICO DE PACIENTE COM GLAUCOMA - 1ª LINHA ASSOCIADA A 2ª LINHA - MONOCULAR	1
0303050160 TRATAMENTO OFTALMOLÓGICO DE PACIENTE COM GLAUCOMA - 1ª LINHA ASSOCIADA A 2ª LINHA - BINOCULAR	958
0303050187 TRATAMENTO OFTALMOLÓGICO DE PACIENTE COM GLAUCOMA - 1ª LINHA ASSOCIADA A 3ª LINHA - BINOCULAR	1.952
0303050209 TRATAMENTO OFTALMOLÓGICO DE PACIENTE COM GLAUCOMA - 2ª LINHA ASSOCIADA A 3ª LINHA - BINOCULAR	582
0303050225 TRATAMENTO OFTALMOLÓGICO DE PACIENTE COM GLAUCOMA BINOCULAR - ASSOCIAÇÃO 1ª, 2ª E 3ª LINHAS	1.306
Total	20.841

*Obs.: As Unidades estão habilitadas na Política Nacional de Atenção Oftalmológica desde a competência Abril/2013.

Fonte: Tabsia / Tabwin / Datasus

Fonte: CNES / Datasus

ESTUDO NO ESTADO DA BAHIA

TRATAMENTO DE GLAUCOMA

MUNICÍPIO EXECUTOR: Itapetinga

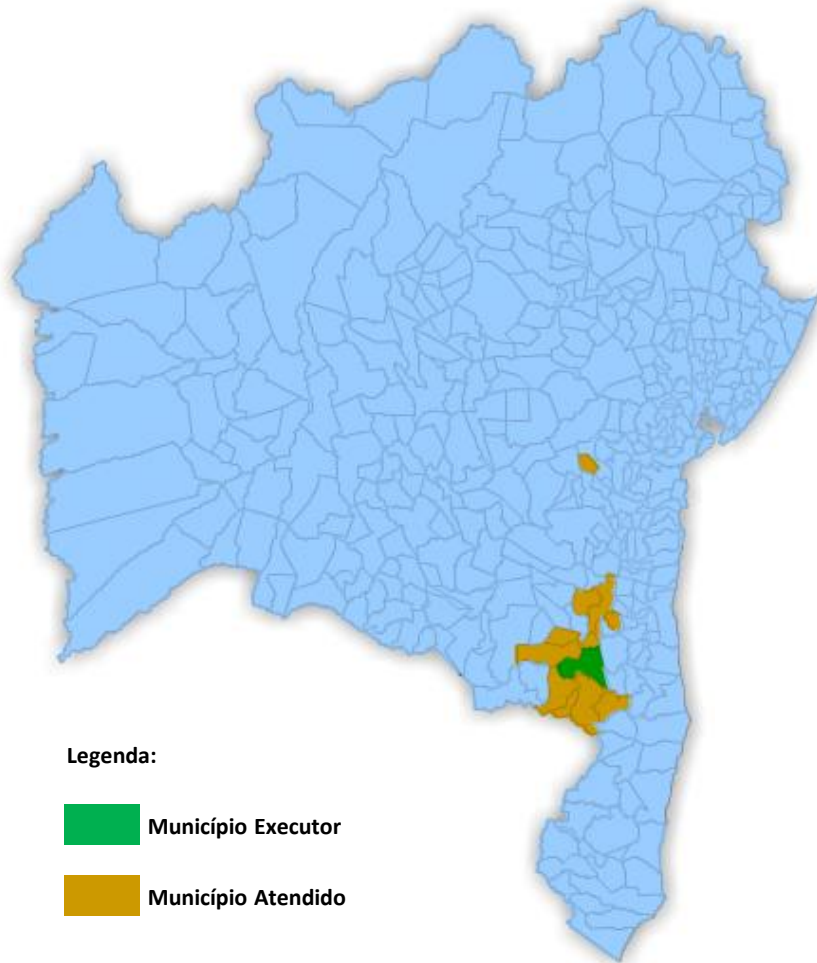

Obs.1: Distribuição do quantitativo físico por tipo de atendimento:

AMBULATORIAL			
QUANTITATIVO		PERCENTUAL (%)	
POP. PRÓPRIA	POP. REFERENCIADA	POP. PRÓPRIA	POP. REFERENCIADA
2.145	559	79,33	20,67

Obs.2: Total de **13 municípios atendidos** no Município Executor. O volume de atendimento corresponde a 99,63% Municípios da Região de Saúde de Itapetinga e 0,37% Municípios Outra Região de Saúde.

Obs.3: Produção período Jan. a Ago./15 (08 meses).

Obs.4: Tratamento de Glaucoma por Procedimento:

Procedimento	Qtidade
0301010102 CONSULTA PARA DIAGNÓSTICO / REAVALIAÇÃO	296
0303050012 ACOMPANHAMENTO E AVALIACAO	1.057
030305 TRATAMENTO PACIENTE COM GLAUCOMA	1.351
Total	2.704

ESTUDO NO ESTADO DA BAHIA

TRATAMENTO DE GLAUCOMA

UNIDADE EXECUTORA:

Estabel-CNES-BA	jan/15	fev/15	mar/15	abr/15	mai/15	jun/15	Total
2415739 CEOQ CENTRO ESPECIALIZADO OFTALMOLOGICO QUEIROZ	360	482	504	274	548	536	2.704
Total	360	482	504	274	548	536	2.704

Procedimento	Total
0301010102 CONSULTA PARA DIAGNÓSTICO/REAVLIAÇÃO DE GLAUCOMA (TONOMETRIA, FUNDOSCOPIA E CAMPIMETRIA)	296
0303050012 ACOMPANHAMENTO E AVALIACAO DE GLAUCOMA POR FUNDOSCOPIA E TONOMETRIA	1.057
0303050039 TRATAMENTO OFTALMOLÒGICO DE PACIENTE C/ GLAUCOMA BINOCULAR (1ª LINHA)	149
0303050047 TRATAMENTO OFTALMOLÒGICO DE PACIENTE C/ GLAUCOMA BINOCULAR (2ª LINHA)	54
0303050055 TRATAMENTO OFTALMOLÒGICO DE PACIENTE C/ GLAUCOMA BINOCULAR (3ª LINHA)	174
0303050160 TRATAMENTO OFTALMOLÒGICO DE PACIENTE COM GLAUCOMA - 1ª LINHA ASSOCIADA A 2ª LINHA - BINOCULAR	97
0303050187 TRATAMENTO OFTALMOLÒGICO DE PACIENTE COM GLAUCOMA - 1ª LINHA ASSOCIADA A 3ª LINHA - BINOCULAR	342
0303050209 TRATAMENTO OFTALMOLÒGICO DE PACIENTE COM GLAUCOMA - 2ª LINHA ASSOCIADA A 3ª LINHA - BINOCULAR	58
0303050225 TRATAMENTO OFTALMOLÒGICO DE PACIENTE COM GLAUCOMA BINOCULAR - ASSOCIAÇÃO 1ª, 2ª E 3ª LINHAS	477
Total	2.704

*Obs.: A Unidade está habilitada na Política Nacional de Atenção Oftalmológica desde a competência Abril/2013.

Fonte: Tabsia / Tabwin / Datasus

Fonte: CNES / Datasus

ESTUDO NO ESTADO DA BAHIA

TRATAMENTO DE GLAUCOMA

MUNICÍPIO EXECUTOR: Jequié

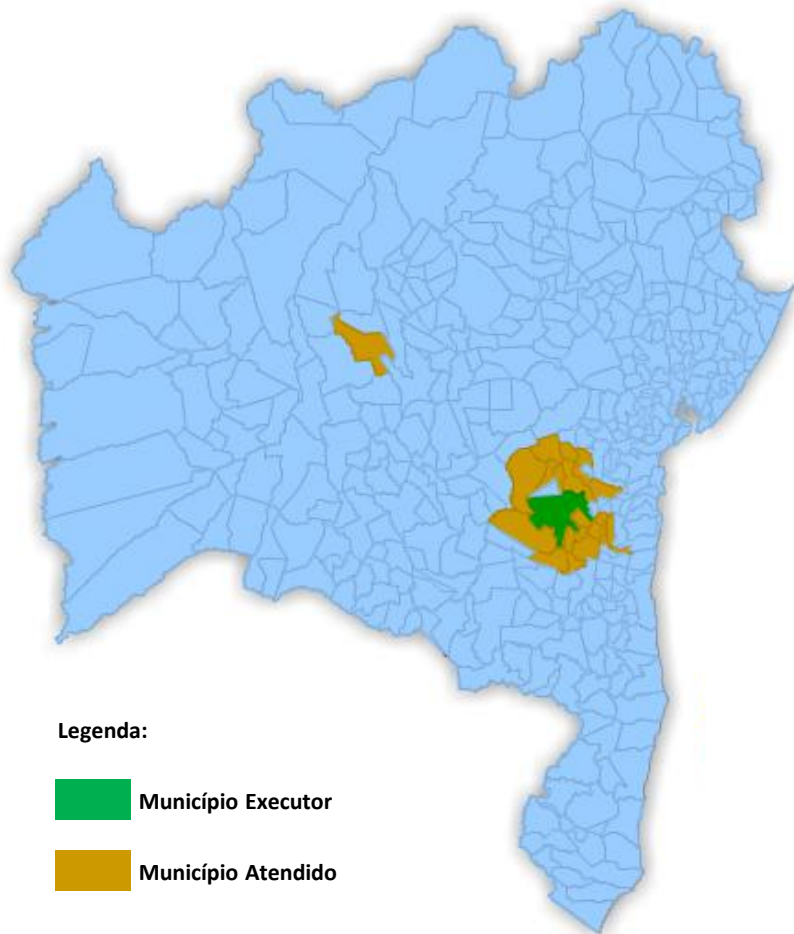

Obs.1: Distribuição do quantitativo físico por tipo de atendimento:

AMBULATORIAL			
QUANTITATIVO		PERCENTUAL (%)	
POP. PRÓPRIA	POP. REFERENCIADA	POP. PRÓPRIA	POP. REFERENCIADA
270	412	39,59	60,41

Obs.2: Total de **23 municípios atendidos** no Município Executor. O volume de atendimento corresponde a 98% Municípios da Região de Saúde de Jequié e 2% Municípios Outra Região de Saúde.

Obs.3: Produção período Jan. a Ago./15 (08 meses).

Obs.4: Tratamento de Glaucoma por Procedimento:

Procedimento	Qtidade
0301010102 CONSULTA PARA DIAGNÓSTICO / REAVALIAÇÃO	87
0303050012 ACOMPANHAMENTO E AVALIACAO	254
030305 TRATAMENTO PACIENTE COM GLAUCOMA	341
Total	682

ESTUDO NO ESTADO DA BAHIA

TRATAMENTO DE GLAUCOMA

UNIDADE EXECUTORA:

Estabel-CNES-BA	fev/15	mar/15	abr/15	Total
2444801 OFTALMOS	660	14	8	682
Total	660	14	8	682

Procedimento	Total
0301010102 CONSULTA PARA DIAGNÓSTICO/REAVLIAÇÃO DE GLAUCOMA (TONOMETRIA, FUNDOSCOPIA E CAMPIMETRIA)	87
0303050012 ACOMPANHAMENTO E AVALIACAO DE GLAUCOMA POR FUNDOSCOPIA E TONOMETRIA	254
0303050039 TRATAMENTO OFTALMOLÓGICO DE PACIENTE C/ GLAUCOMA BINOCULAR (1ª LINHA)	19
0303050047 TRATAMENTO OFTALMOLÓGICO DE PACIENTE C/ GLAUCOMA BINOCULAR (2ª LINHA)	13
0303050055 TRATAMENTO OFTALMOLÓGICO DE PACIENTE C/ GLAUCOMA BINOCULAR (3ª LINHA)	70
0303050080 TRATAMENTO OFTALMOLÓGICO DE PACIENTE COM GLAUCOMA MONOCULAR (3ª LINHA)	2
0303050152 TRATAMENTO OFTALMOLÓGICO DE PACIENTE COM GLAUCOMA - 1ª LINHA ASSOCIADA A 2ª LINHA - MONOCULAR	3
0303050160 TRATAMENTO OFTALMOLÓGICO DE PACIENTE COM GLAUCOMA - 1ª LINHA ASSOCIADA A 2ª LINHA - BINOCULAR	52
0303050179 TRATAMENTO OFTALMOLÓGICO DE PACIENTE COM GLAUCOMA - 1ª LINHA ASSOCIADA A 3ª LINHA - MONOCULAR	3
0303050187 TRATAMENTO OFTALMOLÓGICO DE PACIENTE COM GLAUCOMA - 1ª LINHA ASSOCIADA A 3ª LINHA - BINOCULAR	106
0303050209 TRATAMENTO OFTALMOLÓGICO DE PACIENTE COM GLAUCOMA - 2ª LINHA ASSOCIADA A 3ª LINHA - BINOCULAR	9
0303050217 TRATAMENTO OFTALMOLÓGICO DE PACIENTE COM GLAUCOMA MONOCULAR- ASSOCIAÇÃO DE 1ª, 2ª E 3ª LINHAS	8
0303050225 TRATAMENTO OFTALMOLÓGICO DE PACIENTE COM GLAUCOMA BINOCULAR - ASSOCIAÇÃO 1ª, 2ª E 3ª LINHAS	56
Total	682

*Obs.: A Unidade está habilitada na Política Nacional de Atenção Oftalmológica desde a competência Abril/2013.

Fonte: Tabsia / Tabwin / Datasus

Fonte: CNES / Datasus

ESTUDO NO ESTADO DA BAHIA

TRATAMENTO DE GLAUCOMA

MUNICÍPIO EXECUTOR: Paripiranga

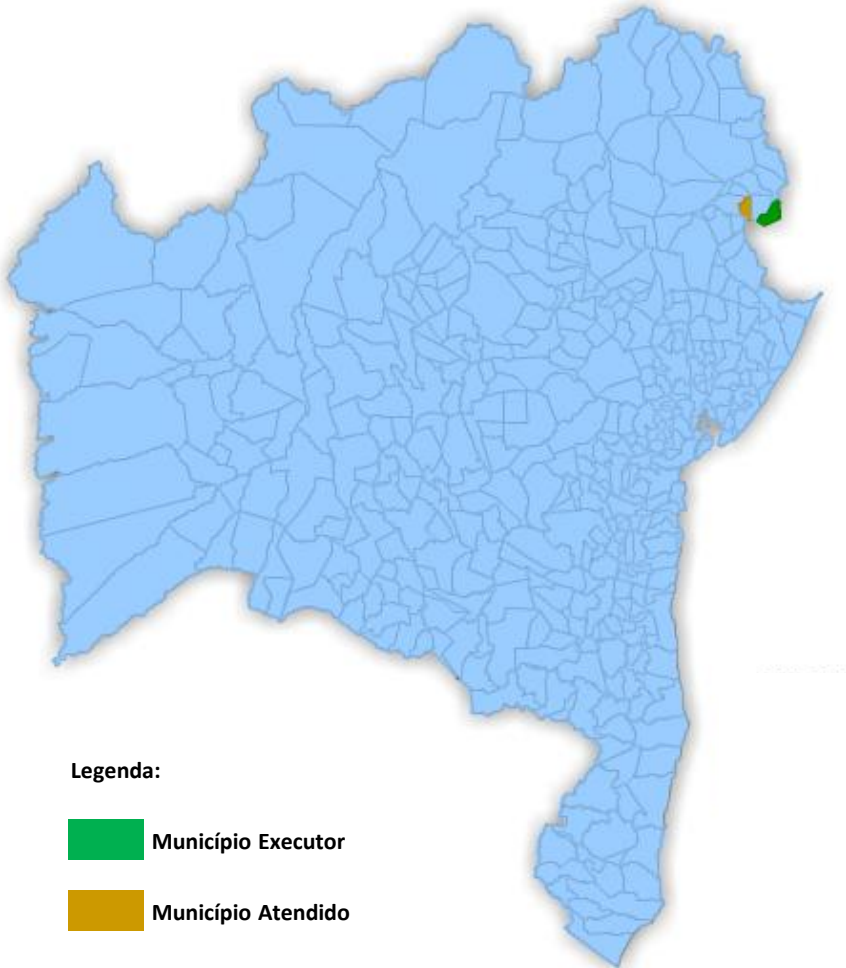

Obs.1: Distribuição do quantitativo físico por tipo de atendimento:

AMBULATORIAL			
QUANTITATIVO		PERCENTUAL (%)	
POP. PRÓPRIA	POP. REFERENCIADA	POP. PRÓPRIA	POP. REFERENCIADA
346	308	52,91	47,09

Obs.2: Total de **02 municípios atendidos** no Município Executor. O volume de atendimento corresponde a 100% Municípios da Região de Saúde de Paripiranga.

Obs.3: Produção período Jan. a Ago./15 (08 meses).

Obs.4: Tratamento de Glaucoma por Procedimento:

Procedimento	Qtidade
0301010102 CONSULTA PARA DIAGNÓSTICO / REAVALIAÇÃO	428
0303050012 ACOMPANHAMENTO E AVALIACAO	-
030305 TRATAMENTO PACIENTE COM GLAUCOMA	226
Total	654

ESTUDO NO ESTADO DA BAHIA

TRATAMENTO DE GLAUCOMA

UNIDADE EXECUTORA:

Estabel-CNES-BA	jul/15	ago/15	Total
7553811 POLICLINICA MOISES ANDRADE	340	314	654
Total	340	314	654

Procedimento	Total
0301010102 CONSULTA PARA DIAGNÓSTICO/REAVIAÇÃO DE GLAUCOMA (TONOMETRIA, FUNDOSCOPIA E CAMPIMETRIA)	428
0303050039 TRATAMENTO OFTALMOLÓGICO DE PACIENTE C/ GLAUCOMA BINOCULAR (1ª LINHA)	109
0303050047 TRATAMENTO OFTALMOLÓGICO DE PACIENTE C/ GLAUCOMA BINOCULAR (2ª LINHA)	43
0303050055 TRATAMENTO OFTALMOLÓGICO DE PACIENTE C/ GLAUCOMA BINOCULAR (3ª LINHA)	31
0303050063 TRATAMENTO OFTALMOLÓGICO DE PACIENTE C/ GLAUCOMA MONOCULAR (1ª LINHA)	3
0303050071 TRATAMENTO OFTALMOLÓGICO DE PACIENTE COM GLAUCOMA MONOCULAR (2ª LINHA)	1
0303050080 TRATAMENTO OFTALMOLÓGICO DE PACIENTE COM GLAUCOMA MONOCULAR (3ª LINHA)	3
0303050152 TRATAMENTO OFTALMOLÓGICO DE PACIENTE COM GLAUCOMA - 1ª LINHA ASSOCIADA A 2ª LINHA - MONOCULAR	1
0303050160 TRATAMENTO OFTALMOLÓGICO DE PACIENTE COM GLAUCOMA - 1ª LINHA ASSOCIADA A 2ª LINHA - BINOCULAR	5
0303050179 TRATAMENTO OFTALMOLÓGICO DE PACIENTE COM GLAUCOMA - 1ª LINHA ASSOCIADA A 3ª LINHA - MONOCULAR	3
0303050187 TRATAMENTO OFTALMOLÓGICO DE PACIENTE COM GLAUCOMA - 1ª LINHA ASSOCIADA A 3ª LINHA - BINOCULAR	21
0303050209 TRATAMENTO OFTALMOLÓGICO DE PACIENTE COM GLAUCOMA - 2ª LINHA ASSOCIADA A 3ª LINHA - BINOCULAR	2
0303050225 TRATAMENTO OFTALMOLÓGICO DE PACIENTE COM GLAUCOMA BINOCULAR - ASSOCIAÇÃO 1ª, 2ª E 3ª LINHAS	4
Total	654

*Obs.: A Unidade está habilitada na Política Nacional de Atenção Oftalmológica desde a competência Setembro/2014.

Fonte: Tabsia / Tabwin / Datasus

Fonte: CNES / Datasus

ESTUDO NO ESTADO DA BAHIA

TRATAMENTO DE GLAUCOMA

MUNICÍPIO EXECUTOR: Paulo Afonso

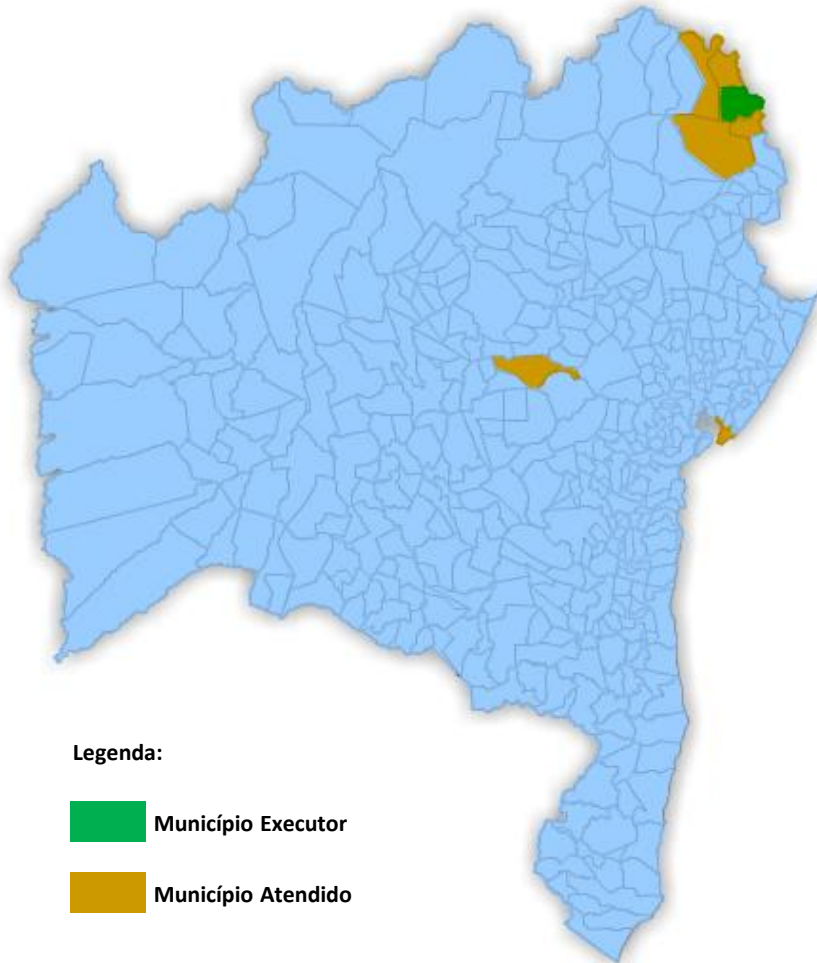

Obs.1: Distribuição do quantitativo físico por tipo de atendimento:

AMBULATORIAL			
QUANTITATIVO		PERCENTUAL (%)	
POP. PRÓPRIA	POP. REFERENCIADA	POP. PRÓPRIA	POP. REFERENCIADA
1.587	38	97,66	2,34

Obs.2: Total de **02 municípios atendidos** no Município Executor. O volume de atendimento corresponde a 99,75% Municípios da Região de Saúde de Paulo Afonso e 0,25% Municípios Outra Região de Saúde.

Obs.3: Produção período Jan. a Ago./15 (08 meses).

Obs.4: Tratamento de Glaucoma por Procedimento:

Procedimento	Qtidade
0301010102 CONSULTA PARA DIAGNÓSTICO / REAVALIAÇÃO	-
0303050012 ACOMPANHAMENTO E AVALIACAO	810
030305 TRATAMENTO PACIENTE COM GLAUCOMA	815
Total	1.625

ESTUDO NO ESTADO DA BAHIA

TRATAMENTO DE GLAUCOMA

UNIDADE EXECUTORA:

Estabel-CNES-BA	jan/15	fev/15	mar/15	abr/15	mai/15	jun/15	jul/15	ago/15	Total
2549905 HOSPITAL PAULO AFONSO	51	167	392	107	260	201	184	263	1.625
Total	51	167	392	107	260	201	184	263	1.625

Procedimento	Total
0303050012 ACOMPANHAMENTO E AVALIACAO DE GLAUCOMA POR FUNDOSCOPIA E TONOMETRIA	810
0303050039 TRATAMENTO OFTALMOLÓGICO DE PACIENTE C/ GLAUCOMA BINOCULAR (1ª LINHA)	24
0303050047 TRATAMENTO OFTALMOLÓGICO DE PACIENTE C/ GLAUCOMA BINOCULAR (2ª LINHA)	27
0303050055 TRATAMENTO OFTALMOLÓGICO DE PACIENTE C/ GLAUCOMA BINOCULAR (3ª LINHA)	135
0303050080 TRATAMENTO OFTALMOLÓGICO DE PACIENTE COM GLAUCOMA MONOCULAR (3ª LINHA)	2
0303050098 TRATAMENTO OFTALMOLOGICO DE PACIENTE COM GLAUCOMA COM DISPENSAÇÃO DE ACETAZOLAMIDA MONOCULAR OU BIN	30
0303050152 TRATAMENTO OFTALMOLÓGICO DE PACIENTE COM GLAUCOMA - 1ª LINHA ASSOCIADA A 2ª LINHA - MONOCULAR	5
0303050160 TRATAMENTO OFTALMOLÓGICO DE PACIENTE COM GLAUCOMA - 1ª LINHA ASSOCIADA A 2ª LINHA - BINOCULAR	129
0303050179 TRATAMENTO OFTALMOLÓGICO DE PACIENTE COM GLAUCOMA - 1ª LINHA ASSOCIADA A 3ª LINHA - MONOCULAR	9
0303050187 TRATAMENTO OFTALMOLÓGICO DE PACIENTE COM GLAUCOMA - 1ª LINHA ASSOCIADA A 3ª LINHA - BINOCULAR	142
0303050209 TRATAMENTO OFTALMOLÓGICO DE PACIENTE COM GLAUCOMA - 2ª LINHA ASSOCIADA A 3ª LINHA - BINOCULAR	28
0303050217 TRATAMENTO OFTALMOLÓGICO DE PACIENTE COM GLAUCOMA MONOCULAR- ASSOCIAÇÃO DE 1ª, 2ª E 3ª LINHAS	33
0303050225 TRATAMENTO OFTALMOLÓGICO DE PACIENTE COM GLAUCOMA BINOCULAR - ASSOCIAÇÃO 1ª, 2ª E 3ª LINHAS	251
Total	1.625

*Obs.: A Unidade está habilitada na Política Nacional de Atenção Oftalmológica desde a competência Abril/2013.

Fonte: Tabsia / Tabwin / Datasus

Fonte: CNES / Datasus

ESTUDO NO ESTADO DA BAHIA

TRATAMENTO DE GLAUCOMA

MUNICÍPIO EXECUTOR: Porto Seguro

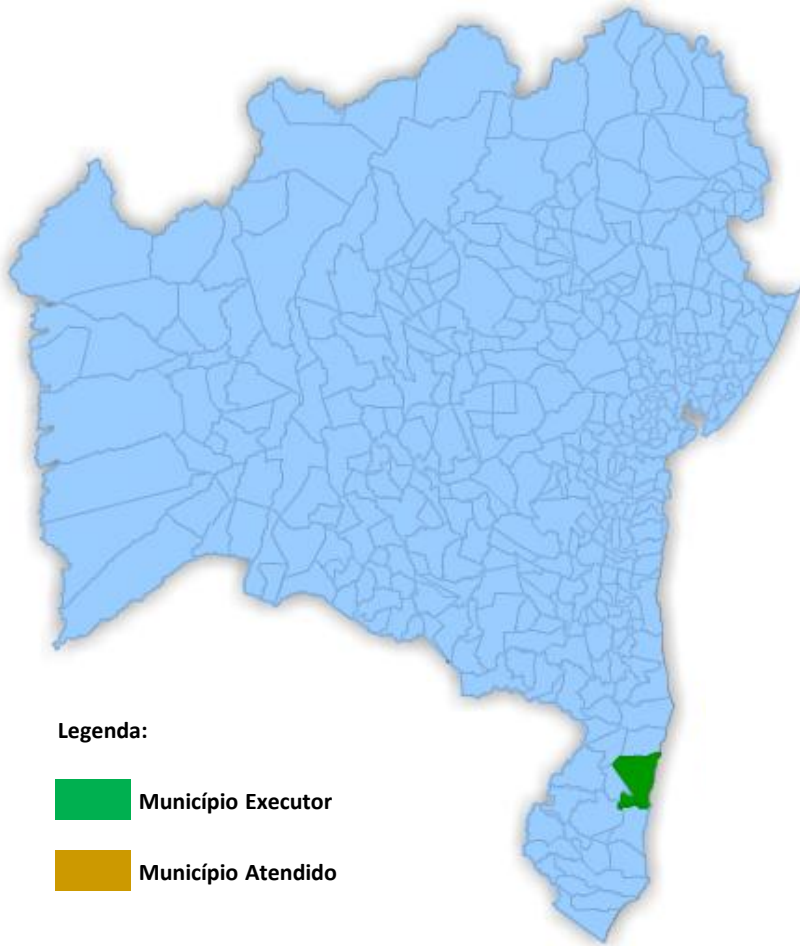

Obs.1: Distribuição do quantitativo físico por tipo de atendimento:

AMBULATORIAL			
QUANTITATIVO		PERCENTUAL (%)	
POP. PRÓPRIA	POP. REFERENCIADA	POP. PRÓPRIA	POP. REFERENCIADA
326	-	100	-

Obs.2: Total de **01 município atendido** no Município Executor. O volume de atendimento corresponde a 100% Município de Porto Seguro.

Obs.3: Produção período Jan. a Ago./15 (08 meses).

Obs.4: Tratamento de Glaucoma por Procedimento:

Procedimento	Qtidade
0301010102 CONSULTA PARA DIAGNÓSTICO / REAVALIAÇÃO	110
0303050012 ACOMPANHAMENTO E AVALIACAO	102
030305 TRATAMENTO PACIENTE COM GLAUCOMA	114
Total	326

ESTUDO NO ESTADO DA BAHIA

TRATAMENTO DE GLAUCOMA

UNIDADE EXECUTORA:

Estabel-CNES-BA	fev/15	abr/15	jul/15	Total
3547248 IOB INSTITUTO DE OLHOS DA BAHIA	80	123	123	326
Total	80	123	123	326

Procedimento	Total
0301010102 CONSULTA PARA DIAGNÓSTICO/REAVIAÇÃO DE GLAUCOMA (TONOMETRIA, FUNDOSCOPIA E CAMPIMETRIA)	110
0303050012 ACOMPANHAMENTO E AVALIAÇÃO DE GLAUCOMA POR FUNDOSCOPIA E TONOMETRIA	102
0303050039 TRATAMENTO OFTALMOLÓGICO DE PACIENTE C/ GLAUCOMA BINOCULAR (1ª LINHA)	20
0303050047 TRATAMENTO OFTALMOLÓGICO DE PACIENTE C/ GLAUCOMA BINOCULAR (2ª LINHA)	21
0303050055 TRATAMENTO OFTALMOLÓGICO DE PACIENTE C/ GLAUCOMA BINOCULAR (3ª LINHA)	20
0303050160 TRATAMENTO OFTALMOLÓGICO DE PACIENTE COM GLAUCOMA - 1ª LINHA ASSOCIADA A 2ª LINHA - BINOCULAR	10
0303050179 TRATAMENTO OFTALMOLÓGICO DE PACIENTE COM GLAUCOMA - 1ª LINHA ASSOCIADA A 3ª LINHA - MONOCULAR	1
0303050209 TRATAMENTO OFTALMOLÓGICO DE PACIENTE COM GLAUCOMA - 2ª LINHA ASSOCIADA A 3ª LINHA - BINOCULAR	41
0303050225 TRATAMENTO OFTALMOLÓGICO DE PACIENTE COM GLAUCOMA BINOCULAR - ASSOCIAÇÃO 1ª, 2ª E 3ª LINHAS	1
Total	326

*Obs.: A Unidade está habilitada na Política Nacional de Atenção Oftalmológica desde a competência Novembro/2013. Ressaltando que no município ainda existe habilitada a unidade **6712274 OFTALMUS** (Novembro/2013).

Fonte: Tabsia / Tabwin / Datasus

Fonte: CNES / Datasus

ESTUDO NO ESTADO DA BAHIA

TRATAMENTO DE GLAUCOMA

MUNICÍPIO EXECUTOR: Santa Maria da Vitória

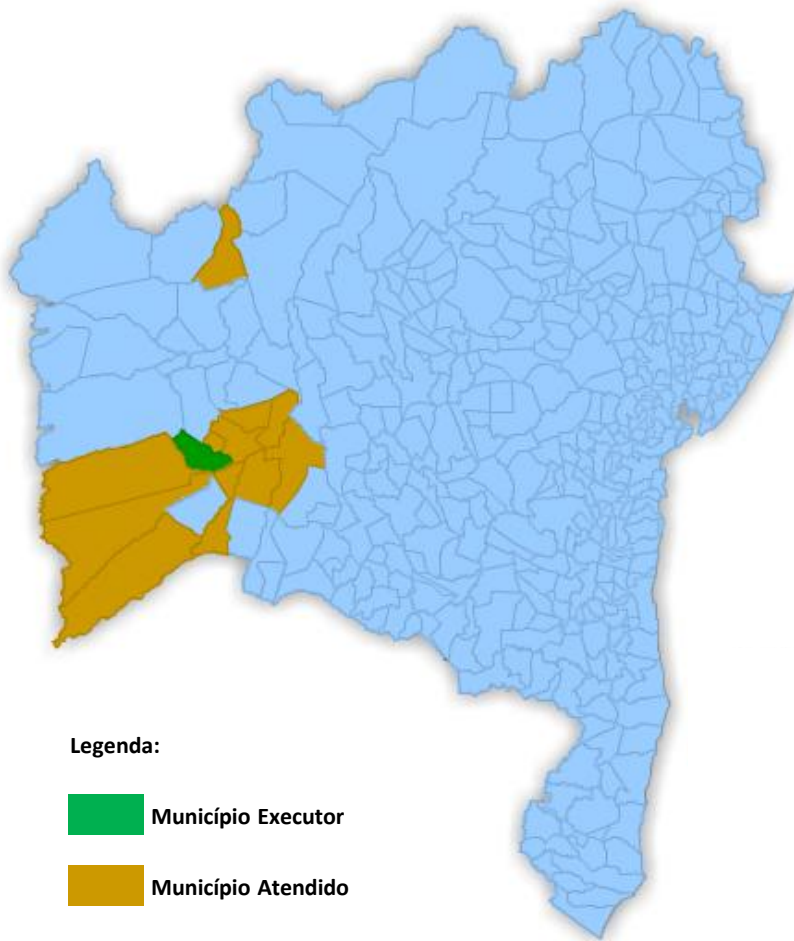

Obs.1: Distribuição do quantitativo físico por tipo de atendimento:

AMBULATORIAL			
QUANTITATIVO		PERCENTUAL (%)	
POP. PRÓPRIA	POP. REFERENCIADA	POP. PRÓPRIA	POP. REFERENCIADA
726	3.793	16,07	83,93

Obs.2: Total de **13 municípios atendidos** no Município Executor. O volume de atendimento corresponde a 99,96% Municípios da Região de Saúde de Sta. Maria Da vitória e 0,04% Municípios Outra Região de Saúde.

Obs.3: Produção período Jan. a Ago./15 (08 meses).

Obs.4: Tratamento de Glaucoma por Procedimento:

Procedimento	Qtidade
0301010102 CONSULTA PARA DIAGNÓSTICO / REAVALIAÇÃO	600
0303050012 ACOMPANHAMENTO E AVALIACAO	1.630
030305 TRATAMENTO PACIENTE COM GLAUCOMA	2.289
Total	4.519

ESTUDO NO ESTADO DA BAHIA

TRATAMENTO DE GLAUCOMA

UNIDADE EXECUTORA:

Estabel-CNES-BA	fev/15	mai/15	Total
7282656 ISOB	2.232	2.287	4.519
Total	2.232	2.287	4.519

Procedimento	Total
0301010102 CONSULTA PARA DIAGNÓSTICO/REAVLIAÇÃO DE GLAUCOMA (TONOMETRIA, FUNDOSCOPIA E CAMPIMETRIA)	600
0303050012 ACOMPANHAMENTO E AVALIACAO DE GLAUCOMA POR FUNDOSCOPIA E TONOMETRIA	1.630
0303050039 TRATAMENTO OFTALMOLÒGICO DE PACIENTE C/ GLAUCOMA BINOCULAR (1ª LINHA)	539
0303050047 TRATAMENTO OFTALMOLÒGICO DE PACIENTE C/ GLAUCOMA BINOCULAR (2ª LINHA)	368
0303050055 TRATAMENTO OFTALMOLÒGICO DE PACIENTE C/ GLAUCOMA BINOCULAR (3ª LINHA)	431
0303050063 TRATAMENTO OFTALMOLÒGICO DE PACIENTE C/ GLAUCOMA MONOCULAR (1ª LINHA)	8
0303050071 TRATAMENTO OFTALMOLÒGICO DE PACIENTE COM GLAUCOMA MONOCULAR (2ª LINHA)	5
0303050080 TRATAMENTO OFTALMOLÒGICO DE PACIENTE COM GLAUCOMA MONOCULAR (3ª LINHA)	10
0303050152 TRATAMENTO OFTALMOLÒGICO DE PACIENTE COM GLAUCOMA - 1ª LINHA ASSOCIADA A 2ª LINHA - MONOCULAR	2
0303050160 TRATAMENTO OFTALMOLÒGICO DE PACIENTE COM GLAUCOMA - 1ª LINHA ASSOCIADA A 2ª LINHA - BINOCULAR	60
0303050179 TRATAMENTO OFTALMOLÒGICO DE PACIENTE COM GLAUCOMA - 1ª LINHA ASSOCIADA A 3ª LINHA - MONOCULAR	3
0303050187 TRATAMENTO OFTALMOLÒGICO DE PACIENTE COM GLAUCOMA - 1ª LINHA ASSOCIADA A 3ª LINHA - BINOCULAR	492
0303050209 TRATAMENTO OFTALMOLÒGICO DE PACIENTE COM GLAUCOMA - 2ª LINHA ASSOCIADA A 3ª LINHA - BINOCULAR	11
0303050217 TRATAMENTO OFTALMOLÒGICO DE PACIENTE COM GLAUCOMA MONOCULAR- ASSOCIAÇÃO DE 1ª, 2ª E 3ª LINHAS	5
0303050225 TRATAMENTO OFTALMOLÒGICO DE PACIENTE COM GLAUCOMA BINOCULAR - ASSOCIAÇÃO 1ª, 2ª E 3ª LINHAS	355
Total	4.519

*Obs.: A Unidade está habilitada na Política Nacional de Atenção Oftalmológica desde a competência Outubro/2013.

Fonte: Tabsia / Tabwin / Datasus

Fonte: CNES / Datasus

ESTUDO NO ESTADO DA BAHIA

TRATAMENTO DE GLAUCOMA

MUNICÍPIO EXECUTOR: Salvador

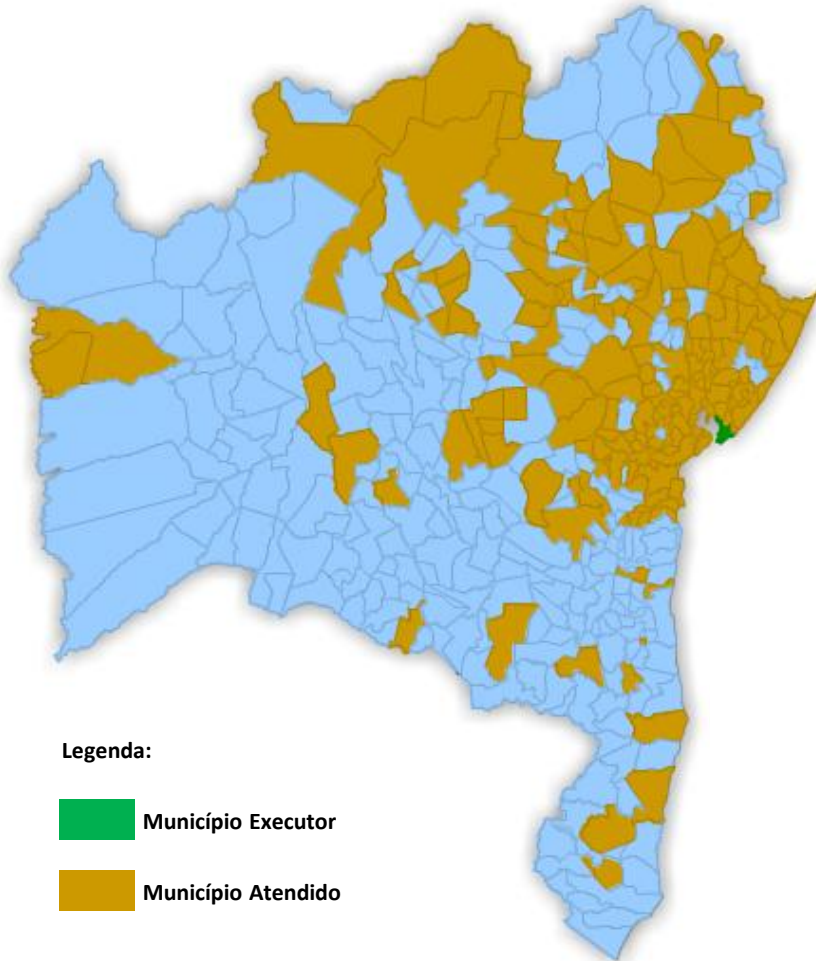

Obs.1: Distribuição do quantitativo físico por tipo de atendimento:

AMBULATORIAL			
QUANTITATIVO		PERCENTUAL (%)	
POP. PRÓPRIA	POP. REFERENCIADA	POP. PRÓPRIA	POP. REFERENCIADA
111.430	10.421	91,45	8,55

Obs.2: Total de **186 municípios atendidos** no Município Executor, onde desse total 15 municípios não integram o estado da Bahia. O volume de atendimento corresponde a 94% Municípios da Região de Saúde de Salvador e 6% Municípios Outra Região de Saúde.

Obs.3: Produção período Jan. a Ago./15 (08 meses).

Obs.4: Tratamento de Glaucoma por Procedimento:

Procedimento	Qtidade
0301010102 CONSULTA PARA DIAGNÓSTICO / REAVALIAÇÃO	17.291
0303050012 ACOMPANHAMENTO E AVALIACAO	43.722
030305 TRATAMENTO PACIENTE COM GLAUCOMA	60.838
Total	121.851

ESTUDO NO ESTADO DA BAHIA

TRATAMENTO DE GLAUCOMA

UNIDADE EXECUTORA:

Estabel-CNES-BA	Total
7288603 IOBA ROMA	35.806
2466562 OFTALMODIAGNOSE HOSPITAL DE OLHOS	32.581
4031229 PRO OFTALMO	23.811
0006688 CDTO	14.144
0007188 CLIOPI	3.898
0005932 CLINICA OFTALMO URBANO SAMPAIO FILHO	2.431
3356124 KATIA FREITAS OFTALMOLOGIA	1.963
3575497 CLIVAN INSTITUTO DE OFTALMOLOGIA	1.650
0020893 IMEP	1.416
0006556 CLOC	1.409
0004960 HOSPITAL SANTA LUZIA	819
2804913 NUCLEO MEDICO OCULAR	656
0003816 HOSPITAL UNIVERSITARIO PROFESSOR EDGARD SANTOS	595
0006157 HOSPITAL HUMBERTO CASTRO LIMA	528
0003859 HOSPITAL GERAL ROBERTO SANTOS	144
Total	121.851

*Obs.: As Unidades foram habilitadas na Política Nacional de Atenção Oftalmológica na competência de Abril a Outubro/2013. Ressaltando que no município ainda existem habilitadas as unidades **3542998 ALCLIN ITAIGARA** (Abril/2013), **0004499 CLIVALE** (Agosto/2013) e **6138500 DAY HORC** (Agosto/2013).

Fonte: Tabsia / Tabwin / Datasus

Fonte: CNES / Datasus

ESTUDO NO ESTADO DA BAHIA

TRATAMENTO DE GLAUCOMA

PROCEDIMENTOS:

Procedimento	Total
0301010102 CONSULTA PARA DIAGNÓSTICO/REAVLIAÇÃO DE GLAUCOMA (TONOMETRIA, FUNDOSCOPIA E CAMPIMETRIA)	17.291
0303050012 ACOMPANHAMENTO E AVALIACAO DE GLAUCOMA POR FUNDOSCOPIA E TONOMETRIA	43.722
0303050039 TRATAMENTO OFTALMOLÒGICO DE PACIENTE C/ GLAUCOMA BINOCULAR (1ª LINHA)	4.415
0303050047 TRATAMENTO OFTALMOLÒGICO DE PACIENTE C/ GLAUCOMA BINOCULAR (2ª LINHA)	3.340
0303050055 TRATAMENTO OFTALMOLÒGICO DE PACIENTE C/ GLAUCOMA BINOCULAR (3ª LINHA)	21.490
0303050063 TRATAMENTO OFTALMOLÒGICO DE PACIENTE C/ GLAUCOMA MONOCULAR (1ª LINHA)	118
0303050071 TRATAMENTO OFTALMOLÒGICO DE PACIENTE COM GLAUCOMA MONOCULAR (2ª LINHA)	41
0303050080 TRATAMENTO OFTALMOLÒGICO DE PACIENTE COM GLAUCOMA MONOCULAR (3ª LINHA)	158
0303050098 TRATAMENTO OFTALMOLOGICO DE PACIENTE COM GLAUCOMA COM DISPENSAÇÃO DE ACETAZOLAMIDA MONOCULAR OU BIN	231
0303050101 TRATAMENTO OFTALMOLÒGICO DE PACIENTE COM GLAUCOMA COM DISPENSAÇÃO DE PILOCARPINA MONOCULAR	2
0303050152 TRATAMENTO OFTALMOLÒGICO DE PACIENTE COM GLAUCOMA - 1ª LINHA ASSOCIADA A 2ª LINHA - MONOCULAR	148
0303050160 TRATAMENTO OFTALMOLÒGICO DE PACIENTE COM GLAUCOMA - 1ª LINHA ASSOCIADA A 2ª LINHA - BINOCULAR	3.974
0303050179 TRATAMENTO OFTALMOLÒGICO DE PACIENTE COM GLAUCOMA - 1ª LINHA ASSOCIADA A 3ª LINHA - MONOCULAR	191
0303050187 TRATAMENTO OFTALMOLÒGICO DE PACIENTE COM GLAUCOMA - 1ª LINHA ASSOCIADA A 3ª LINHA - BINOCULAR	11.336
0303050195 TRATAMENTO OFTALMOLÒGICO DE PACIENTE COM GLAUCOMA - 2ª LINHA ASSOCIADA A 3ª LINHA - MONOCULAR	66
0303050209 TRATAMENTO OFTALMOLÒGICO DE PACIENTE COM GLAUCOMA - 2ª LINHA ASSOCIADA A 3ª LINHA - BINOCULAR	4.084
0303050217 TRATAMENTO OFTALMOLÒGICO DE PACIENTE COM GLAUCOMA MONOCULAR- ASSOCIAÇÃO DE 1ª, 2ª E 3ª LINHAS	524
0303050225 TRATAMENTO OFTALMOLÒGICO DE PACIENTE COM GLAUCOMA BINOCULAR - ASSOCIAÇÃO 1ª, 2ª E 3ª LINHAS	10.720
Total	121.851

Fonte: Tabsia / Tabwin / Datasus

ESTUDO NO ESTADO DA BAHIA

TRATAMENTO DE GLAUCOMA

MUNICÍPIO EXECUTOR: Seabra

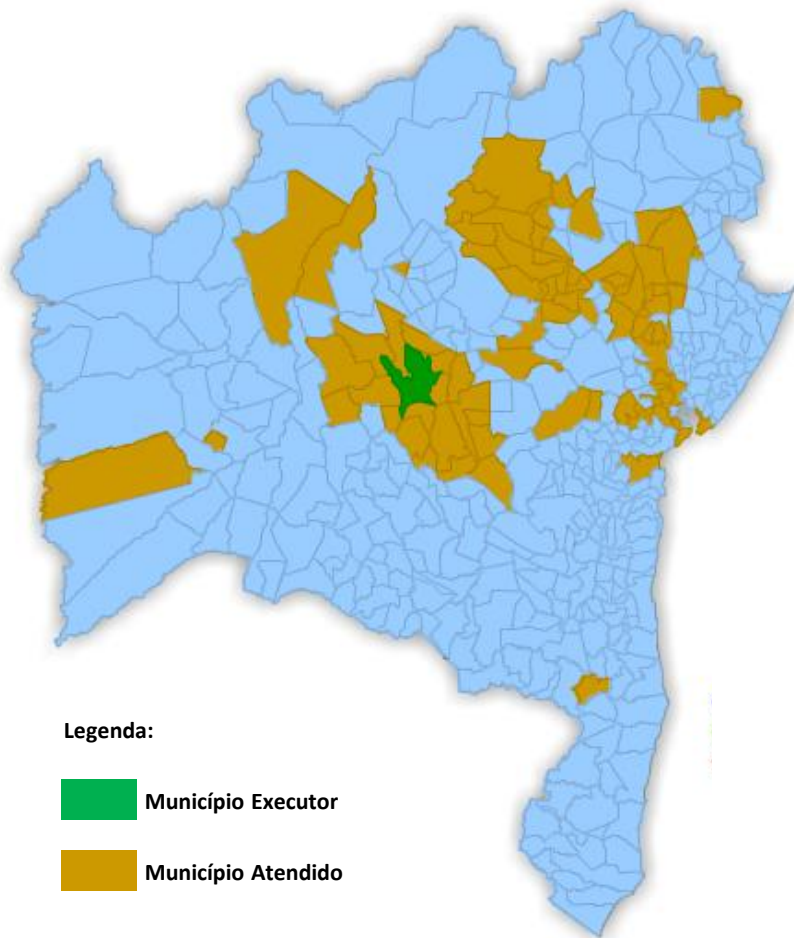

Obs.1: Distribuição do quantitativo físico por tipo de atendimento:

AMBULATORIAL			
QUANTITATIVO		PERCENTUAL (%)	
POP. PRÓPRIA	POP. REFERENCIADA	POP. PRÓPRIA	POP. REFERENCIADA
433	23.068	1,84	98,16

Obs.2: Total de **88 municípios atendidos** no Município Executor. O volume de atendimento corresponde a 9% Municípios da Região de Saúde de Seabra e 91% Municípios Outra Região de Saúde.

Obs.3: Produção período Jan. a Ago./15 (08 meses).

Obs.4: Tratamento de Glaucoma por Procedimento:

Procedimento	Qtidade
0301010102 CONSULTA PARA DIAGNÓSTICO / REAVALIAÇÃO	12.829
0303050012 ACOMPANHAMENTO E AVALIACAO	3.166
030305 TRATAMENTO PACIENTE COM GLAUCOMA	7.506
Total	23.501

ESTUDO NO ESTADO DA BAHIA

TRATAMENTO DE GLAUCOMA

UNIDADE EXECUTORA:

Estabel-CNES-BA	jan/15	fev/15	mar/15	mai/15	jul/15	ago/15	Total
7289820 OFTALMED	8	945	251	2.589	4.388	3.574	11.755
7289812 HCOE	-	1.103	632	843	6.758	2.410	11.746
Total	8	2.048	883	3.432	11.146	5.984	23.501

Procedimento	Total
0301010102 CONSULTA PARA DIAGNÓSTICO/REAVLIAÇÃO DE GLAUCOMA (TONOMETRIA, FUNDOSCOPIA E CAMPIMETRIA)	12.829
0303050012 ACOMPANHAMENTO E AVALIACAO DE GLAUCOMA POR FUNDOSCOPIA E TONOMETRIA	3.166
0303050039 TRATAMENTO OFTALMOLÒGICO DE PACIENTE C/ GLAUCOMA BINOCULAR (1ª LINHA)	3.271
0303050047 TRATAMENTO OFTALMOLÒGICO DE PACIENTE C/ GLAUCOMA BINOCULAR (2ª LINHA)	597
0303050055 TRATAMENTO OFTALMOLÒGICO DE PACIENTE C/ GLAUCOMA BINOCULAR (3ª LINHA)	2.048
0303050160 TRATAMENTO OFTALMOLÒGICO DE PACIENTE COM GLAUCOMA - 1ª LINHA ASSOCIADA A 2ª LINHA - BINOCULAR	279
0303050187 TRATAMENTO OFTALMOLÒGICO DE PACIENTE COM GLAUCOMA - 1ª LINHA ASSOCIADA A 3ª LINHA - BINOCULAR	691
0303050209 TRATAMENTO OFTALMOLÒGICO DE PACIENTE COM GLAUCOMA - 2ª LINHA ASSOCIADA A 3ª LINHA - BINOCULAR	105
0303050225 TRATAMENTO OFTALMOLÒGICO DE PACIENTE COM GLAUCOMA BINOCULAR - ASSOCIAÇÃO 1ª, 2ª E 3ª LINHAS	515
Total	23.501

*Obs.: As Unidades estão habilitadas na Política Nacional de Atenção Oftalmológica desde a competência de Agosto/2013.

Fonte: Tabsia / Tabwin / Datasus

Fonte: CNES / Datasus

ESTUDO NO ESTADO DA BAHIA

TRATAMENTO DE GLAUCOMA

MUNICÍPIO EXECUTOR: Teixeira de Freitas

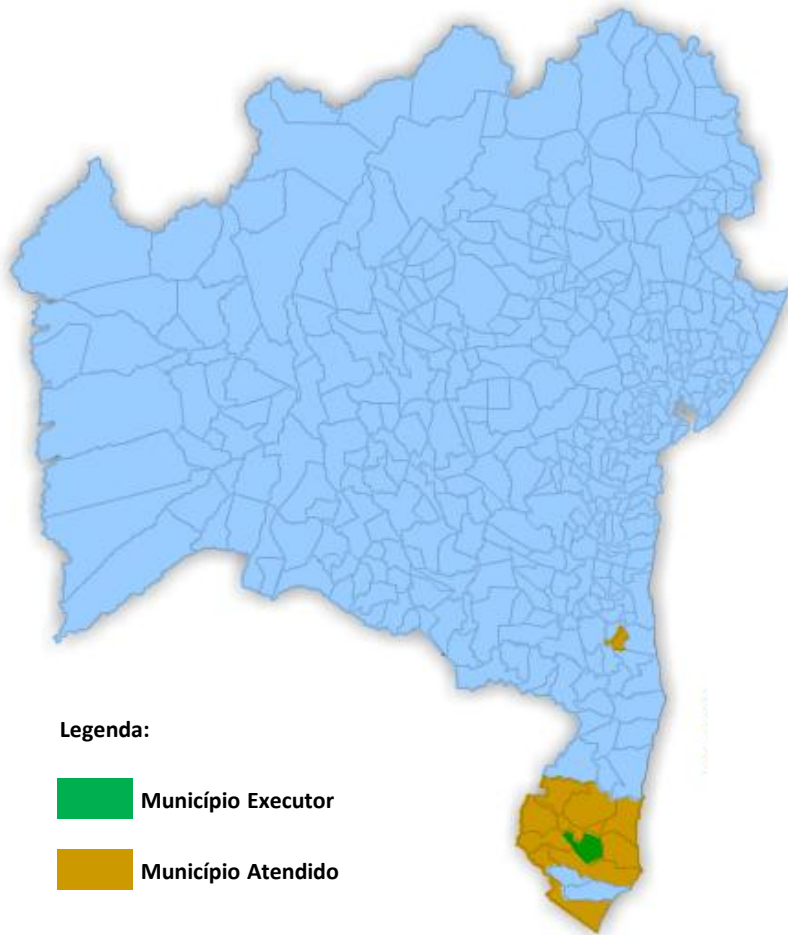

Obs.1: Distribuição do quantitativo físico por tipo de atendimento:

AMBULATORIAL			
QUANTITATIVO		PERCENTUAL (%)	
POP. PRÓPRIA	POP. REFERENCIADA	POP. PRÓPRIA	POP. REFERENCIADA
1.426	3.372	29,72	70,28

Obs.2: Total de **12 municípios atendidos** no Município Executor. O volume de atendimento corresponde a 99,96% Municípios da Região de Saúde de Teixeira de Freitas e 0,04% Municípios Outra Região de Saúde.

Obs.3: Produção período Jan. a Ago./15 (08 meses).

Obs.4: Tratamento de Glaucoma por Procedimento:

Procedimento	Qtidade
0301010102 CONSULTA PARA DIAGNÓSTICO / REAVALIAÇÃO	2.283
0303050012 ACOMPANHAMENTO E AVALIACAO	768
030305 TRATAMENTO PACIENTE COM GLAUCOMA	1.747
Total	4.798

ESTUDO NO ESTADO DA BAHIA

TRATAMENTO DE GLAUCOMA

UNIDADE EXECUTORA:

Estabel-CNES-BA	mar/15	abr/15	mai/15	Total
7474369 ISOB	1.586	1.635	1.577	4.798
Total	1.586	1.635	1.577	4.798

Procedimento	Total
0301010102 CONSULTA PARA DIAGNÓSTICO/REAVLIAÇÃO DE GLAUCOMA (TONOMETRIA, FUNDOSCOPIA E CAMPIMETRIA)	2.283
0303050012 ACOMPANHAMENTO E AVALIACAO DE GLAUCOMA POR FUNDOSCOPIA E TONOMETRIA	768
0303050039 TRATAMENTO OFTALMOLÓGICO DE PACIENTE C/ GLAUCOMA BINOCULAR (1ª LINHA)	271
0303050047 TRATAMENTO OFTALMOLÓGICO DE PACIENTE C/ GLAUCOMA BINOCULAR (2ª LINHA)	116
0303050055 TRATAMENTO OFTALMOLÓGICO DE PACIENTE C/ GLAUCOMA BINOCULAR (3ª LINHA)	273
0303050063 TRATAMENTO OFTALMOLÓGICO DE PACIENTE C/ GLAUCOMA MONOCULAR (1ª LINHA)	5
0303050080 TRATAMENTO OFTALMOLÓGICO DE PACIENTE COM GLAUCOMA MONOCULAR (3ª LINHA)	1
0303050152 TRATAMENTO OFTALMOLÓGICO DE PACIENTE COM GLAUCOMA - 1ª LINHA ASSOCIADA A 2ª LINHA - MONOCULAR	2
0303050160 TRATAMENTO OFTALMOLÓGICO DE PACIENTE COM GLAUCOMA - 1ª LINHA ASSOCIADA A 2ª LINHA - BINOCULAR	253
0303050187 TRATAMENTO OFTALMOLÓGICO DE PACIENTE COM GLAUCOMA - 1ª LINHA ASSOCIADA A 3ª LINHA - BINOCULAR	164
0303050209 TRATAMENTO OFTALMOLÓGICO DE PACIENTE COM GLAUCOMA - 2ª LINHA ASSOCIADA A 3ª LINHA - BINOCULAR	112
0303050217 TRATAMENTO OFTALMOLÓGICO DE PACIENTE COM GLAUCOMA MONOCULAR- ASSOCIAÇÃO DE 1ª, 2ª E 3ª LINHAS	11
0303050225 TRATAMENTO OFTALMOLÓGICO DE PACIENTE COM GLAUCOMA BINOCULAR - ASSOCIAÇÃO 1ª, 2ª E 3ª LINHAS	539
Total	4.798

*Obs.: A Unidade está habilitada na Política Nacional de Atenção Oftalmológica desde a competência Setembro/2014.

Fonte: Tabsia / Tabwin / Datasus
 Fonte: CNES / Datasus

ESTUDO NO ESTADO DA BAHIA

TRATAMENTO DE GLAUCOMA

MUNICÍPIO EXECUTOR: Vitória da Conquista

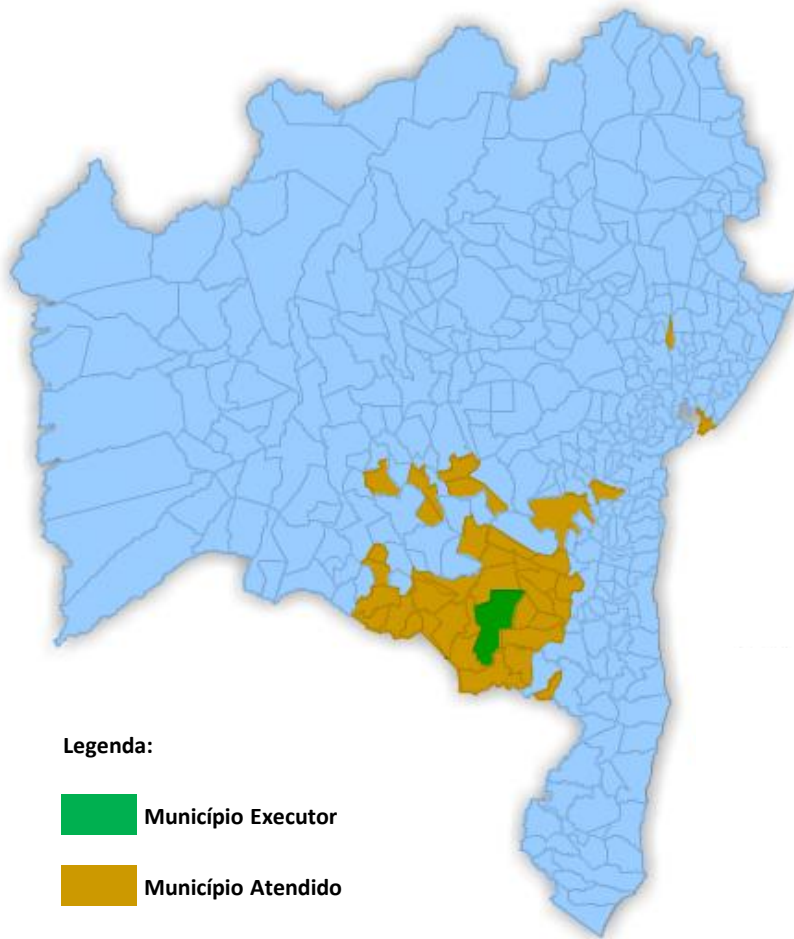

Obs.1: Distribuição do quantitativo físico por tipo de atendimento:

AMBULATORIAL			
QUANTITATIVO		PERCENTUAL (%)	
POP. PRÓPRIA	POP. REFERENCIADA	POP. PRÓPRIA	POP. REFERENCIADA
9.835	1.900	83,81	16,19

Obs.2: Total de **42 municípios atendidos** no Município Executor, onde desse total 03 municípios não integram o estado da Bahia. O volume de atendimento corresponde a 98,32% Municípios da Região de Saúde de Vitória da Conquista e 1,68% Municípios Outra Região de Saúde.

Obs.3: Produção período Jan. a Ago./15 (08 meses).

Obs.4: Tratamento de Glaucoma por Procedimento:

Procedimento	Qtidade
0301010102 CONSULTA PARA DIAGNÓSTICO / REAVALIAÇÃO	1.880
0303050012 ACOMPANHAMENTO E AVALIACAO	4.065
030305 TRATAMENTO PACIENTE COM GLAUCOMA	5.790
Total	11.735

ESTUDO NO ESTADO DA BAHIA

TRATAMENTO DE GLAUCOMA

UNIDADE EXECUTORA:

Estabel-CNES-BA	jan/15	fev/15	mar/15	abr/15	mai/15	jun/15	jul/15	ago/15	Total
5995841 HOC	891	812	1.580	1.014	1.132	-	2.585	1.614	9.628
5635233 CEOQ	360	313	236	-	198	84	520	396	2.107
Total	1.251	1.125	1.816	1.014	1.330	84	3.105	2.010	11.735

Procedimento	Total
0301010102 CONSULTA PARA DIAGNÓSTICO/REAVLIAÇÃO DE GLAUCOMA (TONOMETRIA, FUNDOSCOPIA E CAMPIMETRIA)	1.880
0303050012 ACOMPANHAMENTO E AVALIACAO DE GLAUCOMA POR FUNDOSCOPIA E TONOMETRIA	4.065
0303050039 TRATAMENTO OFTALMOLÓGICO DE PACIENTE C/ GLAUCOMA BINOCULAR (1ª LINHA)	253
0303050047 TRATAMENTO OFTALMOLÓGICO DE PACIENTE C/ GLAUCOMA BINOCULAR (2ª LINHA)	324
0303050055 TRATAMENTO OFTALMOLÓGICO DE PACIENTE C/ GLAUCOMA BINOCULAR (3ª LINHA)	1.149
0303050063 TRATAMENTO OFTALMOLÓGICO DE PACIENTE C/ GLAUCOMA MONOCULAR (1ª LINHA)	5
0303050071 TRATAMENTO OFTALMOLÓGICO DE PACIENTE COM GLAUCOMA MONOCULAR (2ª LINHA)	5
0303050080 TRATAMENTO OFTALMOLÓGICO DE PACIENTE COM GLAUCOMA MONOCULAR (3ª LINHA)	15
0303050152 TRATAMENTO OFTALMOLÓGICO DE PACIENTE COM GLAUCOMA - 1ª LINHA ASSOCIADA A 2ª LINHA - MONOCULAR	5
0303050160 TRATAMENTO OFTALMOLÓGICO DE PACIENTE COM GLAUCOMA - 1ª LINHA ASSOCIADA A 2ª LINHA - BINOCULAR	102
0303050179 TRATAMENTO OFTALMOLÓGICO DE PACIENTE COM GLAUCOMA - 1ª LINHA ASSOCIADA A 3ª LINHA - MONOCULAR	65
0303050187 TRATAMENTO OFTALMOLÓGICO DE PACIENTE COM GLAUCOMA - 1ª LINHA ASSOCIADA A 3ª LINHA - BINOCULAR	1.582
0303050195 TRATAMENTO OFTALMOLÓGICO DE PACIENTE COM GLAUCOMA - 2ª LINHA ASSOCIADA A 3ª LINHA - MONOCULAR	4
0303050209 TRATAMENTO OFTALMOLÓGICO DE PACIENTE COM GLAUCOMA - 2ª LINHA ASSOCIADA A 3ª LINHA - BINOCULAR	121
0303050217 TRATAMENTO OFTALMOLÓGICO DE PACIENTE COM GLAUCOMA MONOCULAR- ASSOCIAÇÃO DE 1ª, 2ª E 3ª LINHAS	117
0303050225 TRATAMENTO OFTALMOLÓGICO DE PACIENTE COM GLAUCOMA BINOCULAR - ASSOCIAÇÃO 1ª, 2ª E 3ª LINHAS	2.043
Total	11.735

*Obs.: As Unidades estão habilitadas na Política Nacional de Atenção Oftalmológica nas competências de Abril/2013 (HOC) e Junho/2013 (CEOQ).

Fonte: Tabsia / Tabwin / Datasus

Fonte: CNES / Datasus

DICON / SUREGS / SESAB
(71) 3116-3922

SECRETARIA DA
SAÚDE

BAHIA
GOVERNO DO ESTADO

