

Procedimentos para carregar o arquivo SQL_TUBERCULOSE_REGIONAL no Exportador (Relatório de Conferência)

Lembramos que antes de seguir com os procedimentos para carregar o arquivo SQL, certificar-se:

- Se o arquivo SQL_TUBERCULOSE_REGIONAL.SQL, anexado no email, foi baixado para a pasta C:\SINANNET\SQL;
- Se foi executada a rotina de Exportação do Arquivo Dbf para atualizar os arquivos contendo os dados dos agravos notificados;

Caso a rotina acima referida não tenha sido executada, seguir os passos abaixo:

1. Entrar no SinanNet, clicar no menu FERRAMENTAS → EXPORTAÇÃO(DBF);

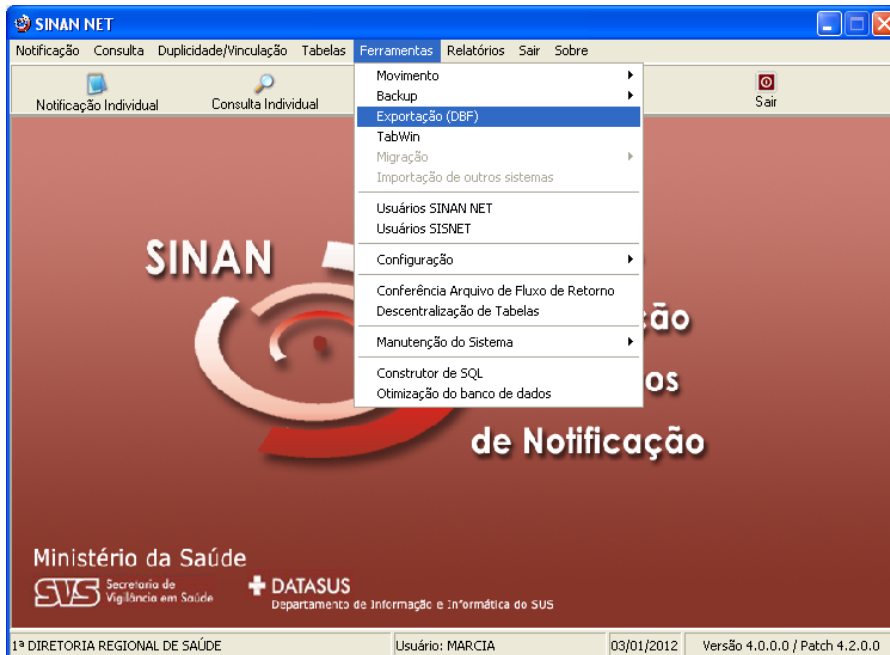

2. Clicar no botão “Selecionar Todos” (A);
3. Clicar na caixa “Exportar dados de Identificação do Paciente” (B)
4. Clicar no botão “Exportar” (C) e aguardar a finalização da Exportação dos arquivos;

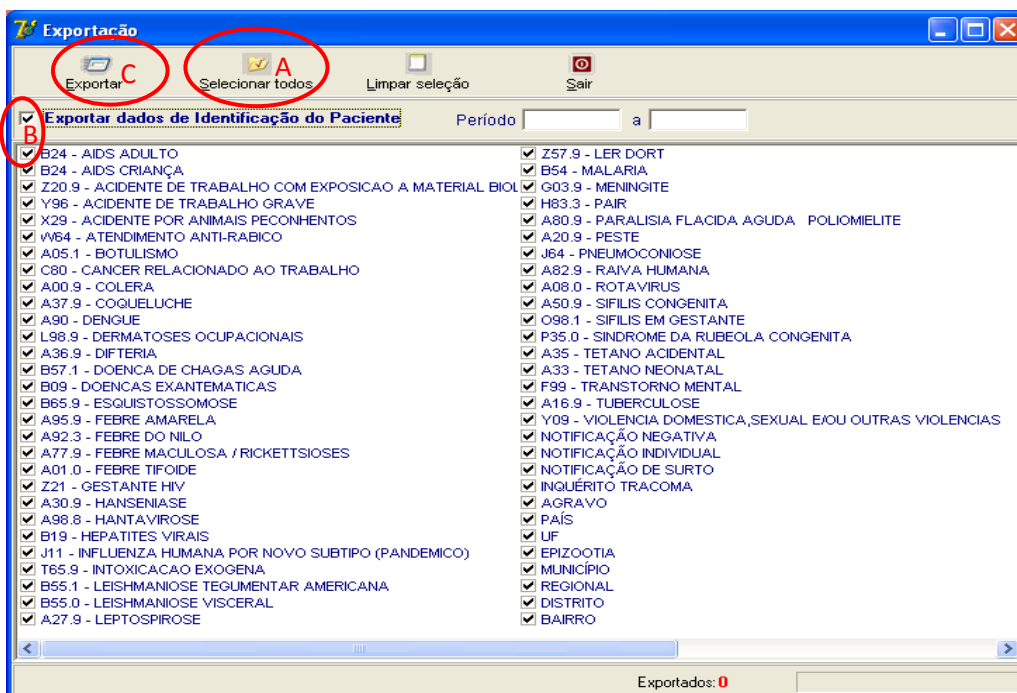

Procedimentos para carregamento do arquivo SQL_TUBERCULOSE no Exportador (Relatório de Conferência)

Utilizar os procedimentos abaixo após finalizar o processos de exportação dbf, conforme orientado na página anterior.

1. Entrar no SinanNet, clicar no menu RELATÓRIOS → EXPORTADOR (RELATÓRIO DE CONFERÊNCIA);



2. Na tela que irá abrir clicar na opção “Selecionar Banco de Dados”;

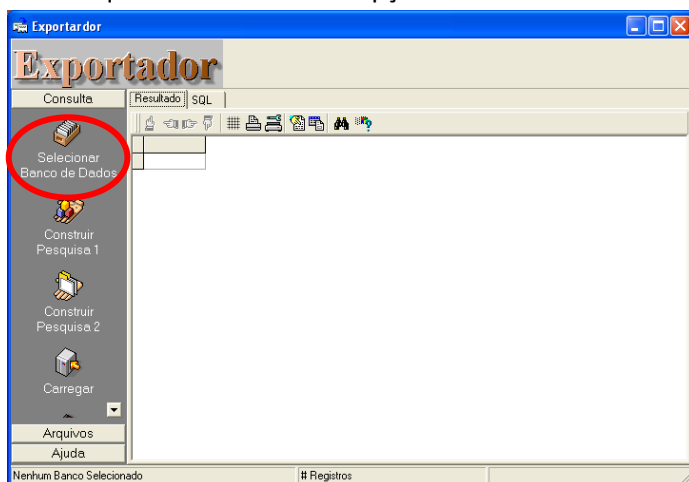

3. Em Alias, clicar na seta para baixo (A), selecionar a opção SinanNet (B) e clicar em OK (C);

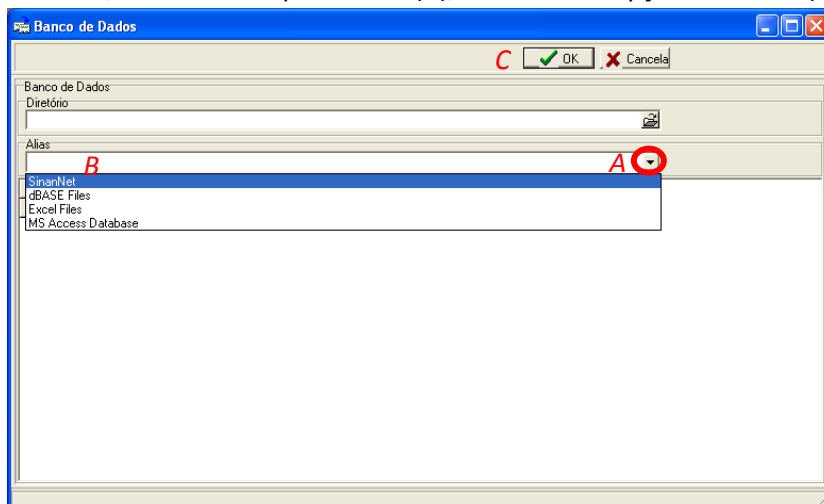

4. Ao retornar para a janela principal do Exportador, clicar em “Carregar”;

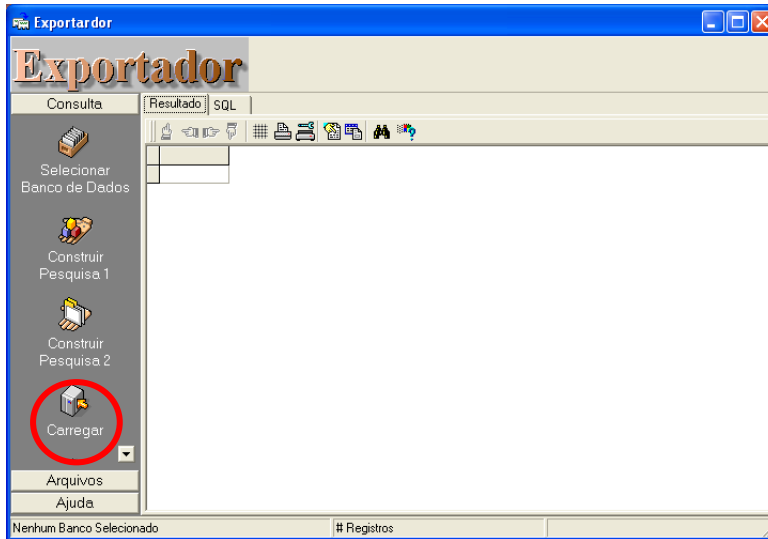

5. Na janela que aparecerá para abrir o arquivo SQL, selecionar o arquivo SQL_TUBERCULOSE_REGIONAL.SQL, localizado no caminho C:\SINANNET\SQL;

6. Após selecionar o arquivo clicar no botão “Abrir”

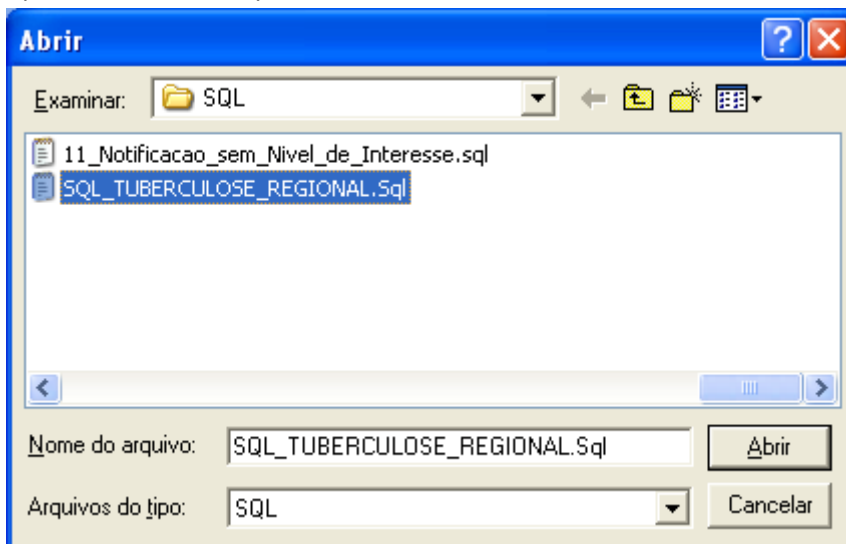

7. Ao retornar para a janela principal do Exportador, clicar na aba “SQL”;

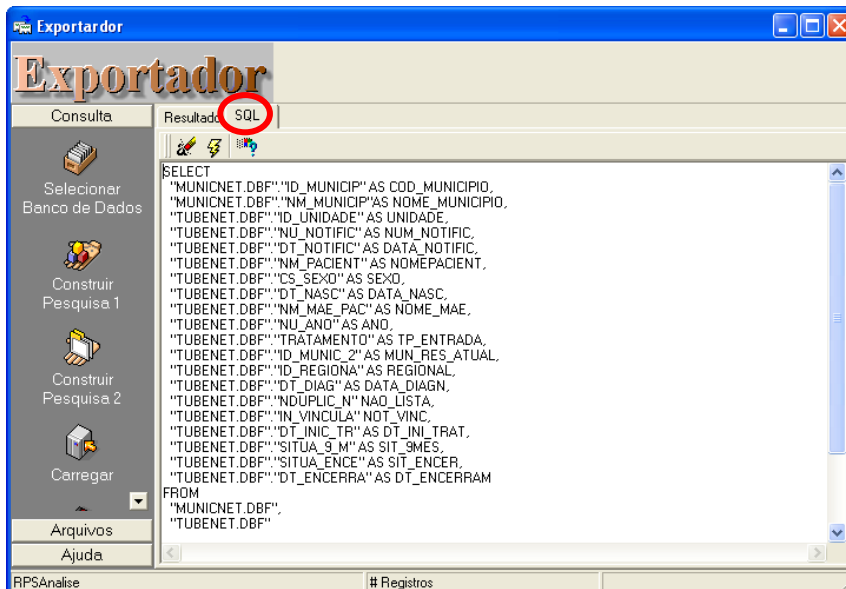

8. Clicar no ícone “Executa a Query” para exibir uma listagem do banco de Tuberculose da Regional, com os critérios informados no arquivo SQL_TUBERCULOSE_REGIONAL.SQL;

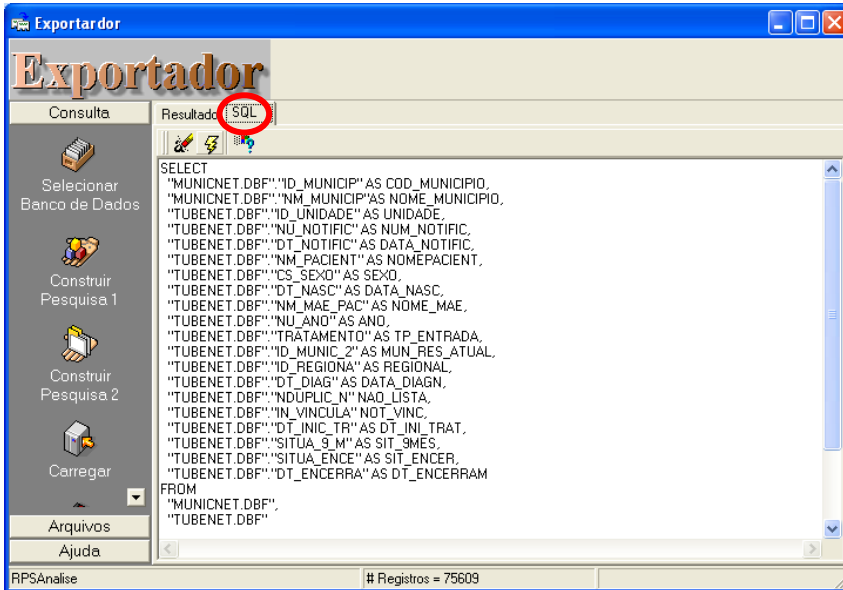

9. Após aparecer a listagem clicar em “Arquivos”;

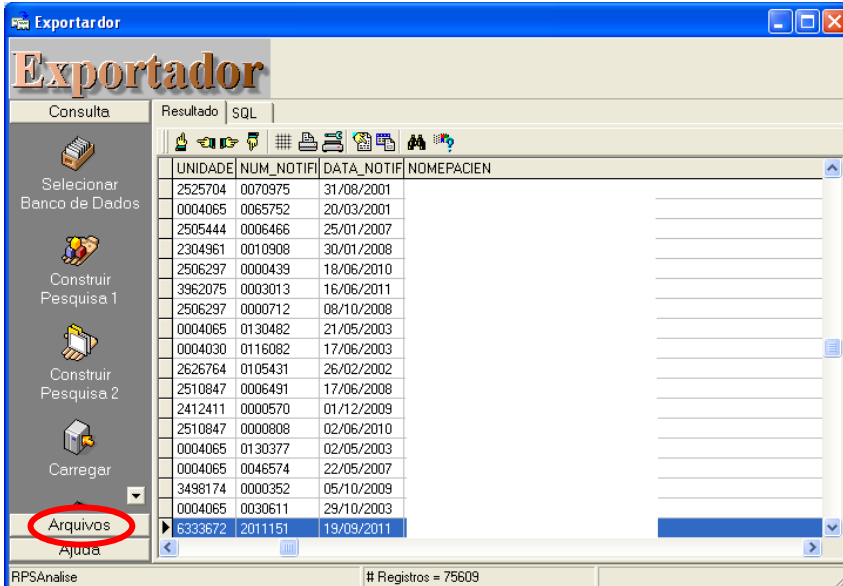

10. Selecionar “Microsoft Excel” e aguardar a finalização do processo de exportação da listagem do exportador para o aplicativo Excel.

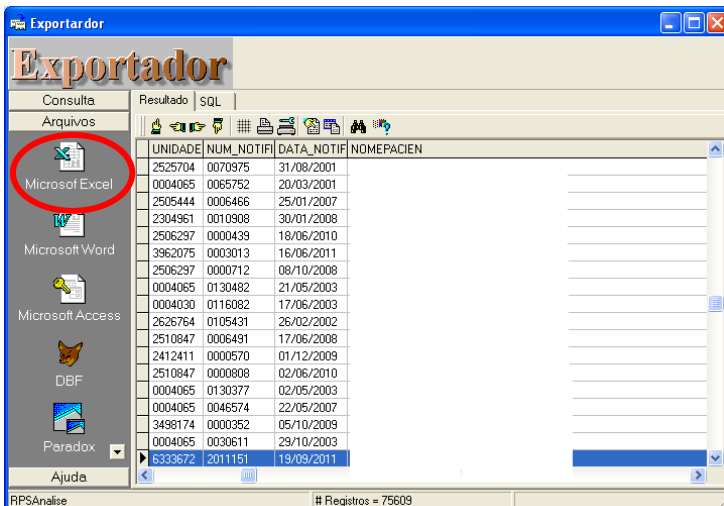

11. Se algum erro for apresentado na exportação para o "Microsoft Excel ", selecionar a opção DBF e aguardar a finalização do processo de exportação da listagem do exportador para o arquivo DBF.

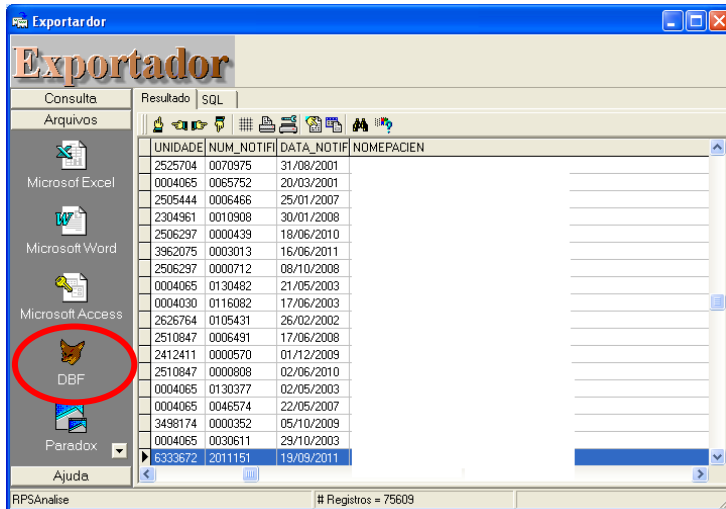

12. Após finalização do processo, o arquivo gerado poderá ser aberto no Excel para consultar as notificações que aparecem das rotinas de duplicidade de tuberculose do SinanNet. Espera-se com isso, agilizar o processo de retirada da duplicidade do agravo, pois este arquivo conterà as variáveis pertinentes a avaliação desta rotina.