



Fluxo de Acesso
HIDRADENITE SUPURATIVA
PORTARIA CONJUNTA Nº 14, DE 11 DE SETEMBRO DE 2019

MEDICAMENTOS

- ADALIMUMABE 40 MG INJETÁVEL (POR SERINGA PREENCHIDA)

DOCUMENTOS NECESSÁRIOS

- Cópia do Cartão Nacional de Saúde (CNS) do paciente;
- Cópia de documento de identidade e CPF do paciente;
- Cópia do comprovante de residência;
- Laudo para Solicitação de Medicamentos do Componente Especializado (LME), adequadamente preenchido (deve ser renovado SEMESTRALMENTE);
- Prescrição médica devidamente preenchida (deve ser renovada SEMESTRALMENTE junto com o LME);
- Relatório médico com CID-10, informando os seguintes dados:
 1. Classificação e estadiamento da doença pelo Estágios de Hurley ou *International Hidradenitis Suppurativa Severity Score System (IHS4)* - ver PCDT de **HIDRADENITE SUPURATIVA**.
 2. Ausência de critério de exclusão para uso do medicamento, conforme PCDT de **HIDRADENITE SUPURATIVA**.

EXAMES PARA ABERTURA DE PROCESSO

Exames obrigatórios:

- Velocidade de hemossedimentação (VHS)
- Proteína C-reativa
- Teste de Mantoux
- Rx de torax
- Anti - HIV
- HBsAg
- Anti – HCV
- B- HCG (para mulheres em idade fértil)

Exames condicionados à situação clínica do paciente (não são obrigatórios, mas podem ser solicitados pelo avaliador):

- Cultura microbiológica de amostras do abscesso e exsudato e o teste de sensibilidade aos antimicrobianos (exames recomendados sempre que houver sinais de infecção secundária)
- Ultrassonografia de pele com transdutor de alta frequência ou ressonância magnética.



GOVERNO DO ESTADO DA BAHIA
Secretaria da Saúde do Estado da Bahia
Diretoria de Assistência Farmacêutica
Coordenação de Assistência Farmacêutica na Atenção Especializada

EXAMES DE MONITORAMENTO

- Hemograma e teste de função hepática **Periodicidade:** a cada 6 meses.
- Exames para hepatite, rastreamento para hepatites virais e HIV. **Periodicidade:** se apresentar aumento do teste da função hepática;
- Vacinação. **Periodicidade:** de acordo com o Programa Nacional de Imunizações.



UNIDADES DE REFERÊNCIA

Capital

Cimeb – Centro de Infusões e Medicamentos Especializados da Bahia

Parque Solar Boa vista

End: Av. Laurindo Régis, s/nº - Engenho Velho de Brotas, Salvador - BA, CEP 40240-550

Tel/Fax da farmácia: 3116-4935/31171645

Horário: 8h às 18h

E-mail: cimeb@saude.ba.gov.br

Interior

Bases Regionais de Saúde e Núcleos Regionais de Saúde (antigas DIRES)

CLASSIFICAÇÃO ESTATÍSTICA INTERNACIONAL DE DOENÇAS E PROBLEMAS RELACIONADOS À SAÚDE (CID-10)

L73.2 – Hidradenite supurativa

Atenção: Para consultar as atualizações dos medicamentos e CID-10 desta patologia, acessar o SISTEMA DE GERENCIAMENTO DA TABELA UNIFICADA DE PROCEDIMENTOS (SIGTAP): <http://sigtap.datasus.gov.br/>

OBSERVAÇÕES

- O adalimumabe é indicado para pacientes adultos com HS ativa moderada a grave que falharam a terapia com antibióticos sistêmicos ou que apresentam intolerância ou contraindicação aos antibióticos sistêmicos.
- Recomenda-se o encaminhamento para o Dermatologista de pacientes com HS refratária ou estágio de Hurley II e III 26–29, conforme definido no item 4. Classificação do PCDT.



DESCRIÇÃO DO FLUXO PARA SALVADOR

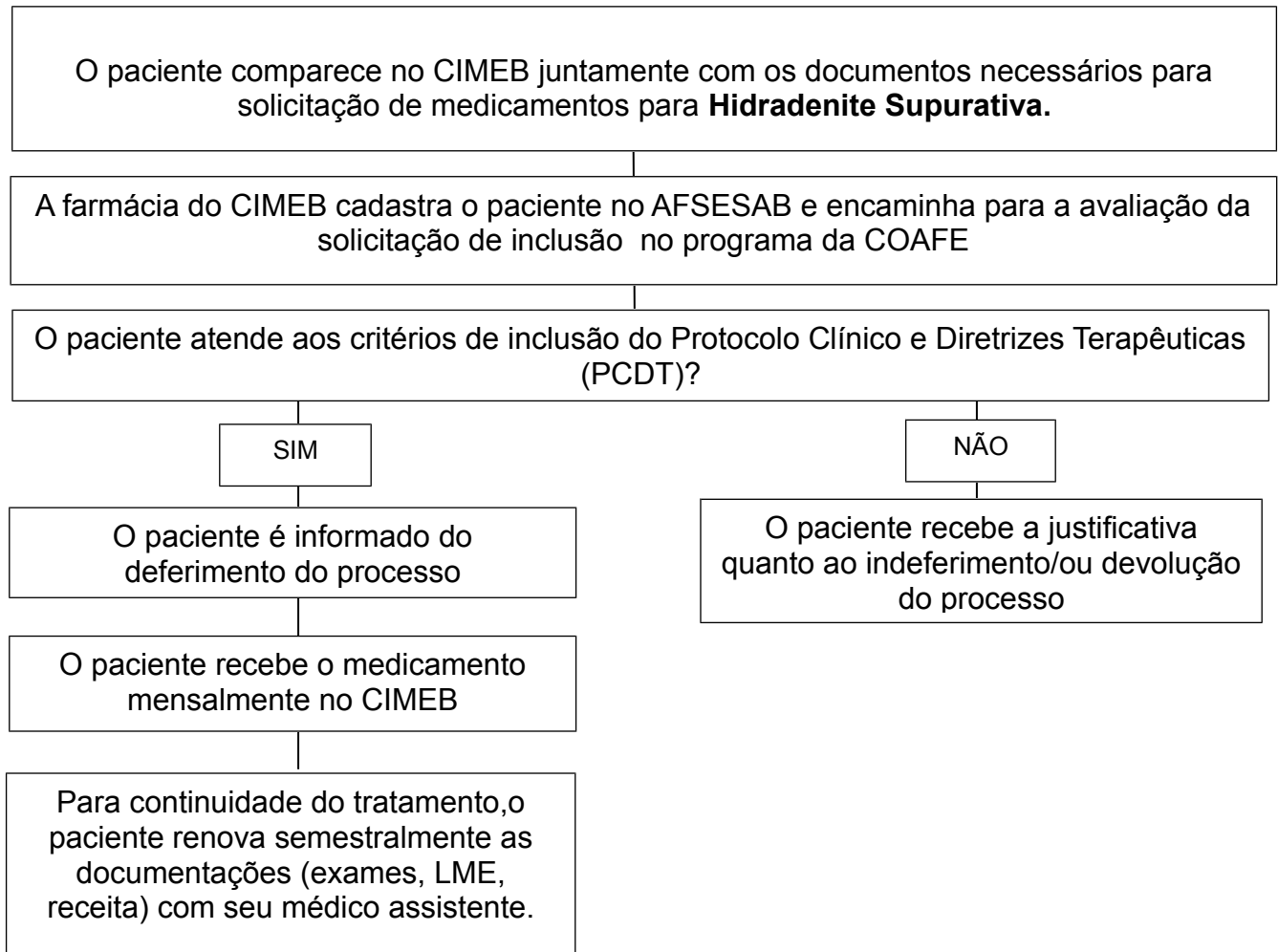



FLUXO DOS PROCEDIMENTOS PARA NUCLEOS REGIONAIS DE SAÚDE- NRS E/OU BASES REGIONAIS DE SAÚDE- BRS (Antigas DIRES)

