

Boletim Epidemiológico

COVID-19

BAHIA

COMO SE PREVENIR?



Lave as
mãos com
frequência



Evite contato
com pessoas que
estejam com sintomas
de gripe



Use lenço
descartável
para higiene
nasal



Cubra sempre o
nariz e a boca
com a dobra do
cotovelo ao
espirrar ou tossir



Evite tocar nos
olhos, nariz e
boca



Mantenha seus
ambientes bem
ventilados

CORONAVÍRUS (COVID-19)
A PREVENÇÃO ESTÁ
EM NOSSAS MÃOS



**GOVERNO
DO ESTADO**

SECRETARIA
DA SAÚDE

Situação Epidemiológica Atual

Na Bahia, nas últimas 24 horas, foram registrados 2.377 casos de Covid-19 (taxa de crescimento de +0,2%) e 2.208 recuperados (+0,2%). Dos 1.180.732 casos confirmados desde o início da pandemia, 1.145.914 já são considerados recuperados, 9.408 encontram-se ativos e 25.410 tiveram óbito confirmado. Foram considerados para os casos confirmados: critérios laboratoriais (RT-PCR, imunológicos e teste rápidos), critérios clínico-epidemiológico e clínico imagem.

Tabela 1. Distribuição dos casos de COVID-19, segundo situação da investigação. Bahia, 2020-2021*.

Classificação	Casos	
	N	%
Confirmados laboratorialmente RT-PCR	714540	25,25
Confirmados laboratorialmente imunológico	3071	0,11
Confirmados laboratorialmente teste rápido	453090	16,01
Confirmados clínico epidemiológico	6713	0,24
Confirmados clínico imagem	1788	0,06
Aguardando validação dos municípios*	1530	0,05
Total	1180732	41,72
Descartados	1417706	50,09
Em investigação	231943	8,19
Total	2830381	100

*Casos confirmados de covid-19 cuja condição clínica permanece sendo acompanhada ou aguardando autorização pelos municípios.

Fonte: e-SUS-Ve/ Divep e GAL/Lacen, dados obtidos em 22/07/2021.

Figura 1. Distribuição do acumulado de casos confirmados por Covid-19 por semana epidemiológica Bahia, 2020-2021.**

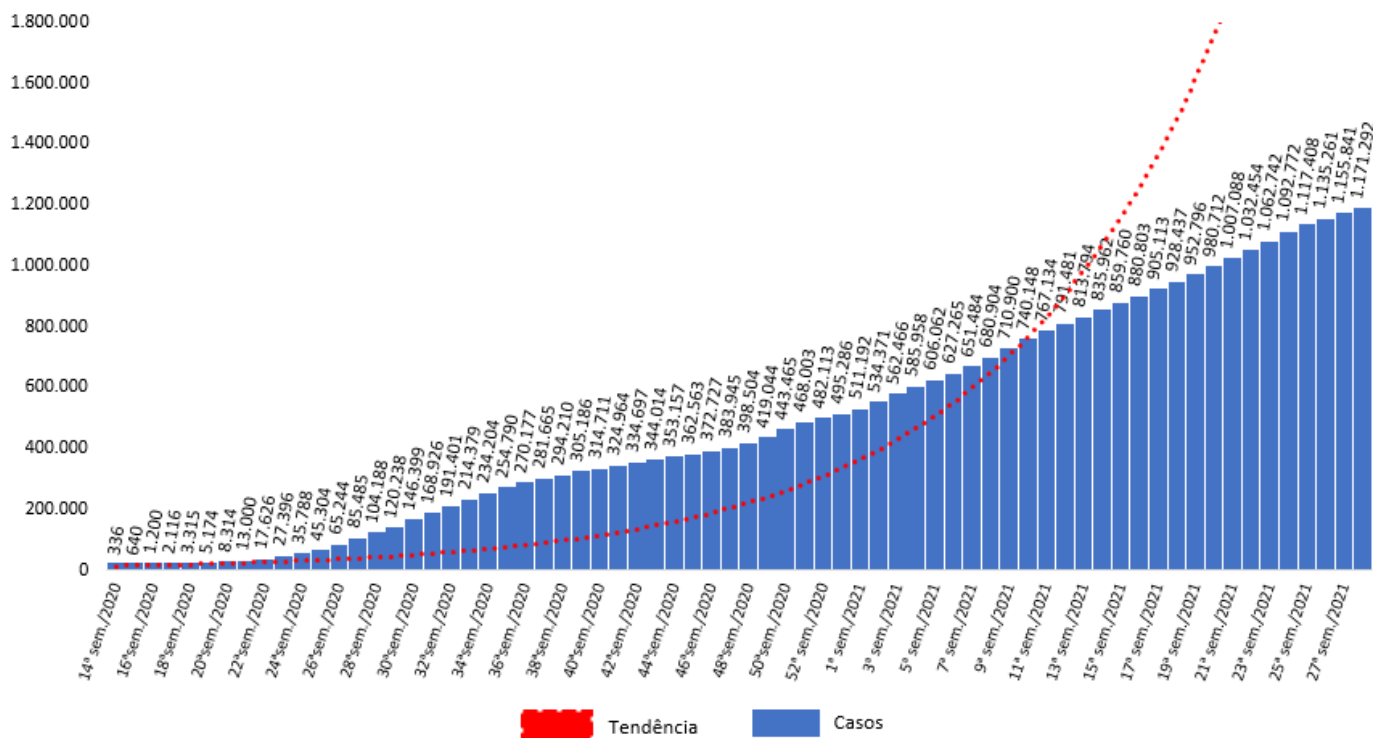

Na Figura 1, observa-se que da 14ª Semana Epidemiológica (SE) de 2020 a 28ª SE de 2021 houve um aumento do número de casos confirmados de COVID-19 na Bahia, com incremento de 348.498,81% de casos nesse período.

Até 22/07/2021 no Estado da Bahia, o coeficiente de incidência foi de 7.938,73/100.000 habitantes. Quanto ao sexo dos casos confirmados, 54,71% foram do sexo feminino, 45,19% foram do sexo masculino e 0,10% sem informação. Em relação ao quesito raça e cor (Figura 2), 586.952 (49,71%) são de cor parda, seguidos por amarela 127.035 (10,76%), branca 121.136 (10,26%), preta 90.291 (7,65%), indígena 2.689 (0,23%) e os ignorados e sem informação foram de 252.629 (21,40%). A faixa etária mais acometida foi a de 30 a 39 anos, representando 23,63% do total. O coeficiente de incidência por 100.000 de habitantes foi maior na faixa etária de 40 a 49 anos (13.044,57/100.000 habitantes), indicando que o risco de adoecer foi maior nesta faixa etária, seguida da faixa de 50 a 59 anos (12.561,16/100.000 habitantes) (Quadro 1). Ressalta-se que os coeficientes de incidência passaram a ser calculados por 100.000 de habitantes, conforme padronização recomendada pelo Ministério da Saúde.

Quadro 1. Distribuição proporcional dos casos confirmados de COVID-19 e coeficiente de incidência (por 100.000 hab) por faixa etária. Bahia, 2020-2021*.

Faixa etária	Casos	%	Pop.	Coef. de Incidência/ 100.000 hab
< 1	9082	0,77	221448	4.101,19
1 a 4	16579	1,40	902701	1.836,60
5 a 9	21225	1,80	1260143	1.684,33
10 a 19	89862	7,61	2821346	3.185,08
20 a 29	211696	17,93	2781778	7.610,10
30 a 39	279000	23,63	2294120	12.161,53
40 a 49	233371	19,76	1789028	13.044,57
50 a 59	159126	13,48	1266810	12.561,16
60 a 69	87976	7,45	819344	10.737,37
70 a 79	45405	3,85	465073	9.762,98
80 e+	26253	2,22	251273	10.448,00
ignorado	1157	0,10	0	0,00
Total	1180732	100	14873064	7.938,73

Figura 2. Casos confirmados de COVID-19 segundo raça/cor. Bahia, 2020-2021.



Figura 3. Casos confirmados de COVID-19 segundo início de sintomas por semana epidemiológica. Bahia, 2020-2021*



Do total de casos confirmados, 231.146 casos (19,60%) pertencem a residentes da capital e os demais casos 937.173 (79,48%) pertencem ao interior e a região metropolitana do Estado. Os casos confirmados ocorreram em todos (417) municípios baianos. Destaca-se que há 10.883 (0,92%) casos confirmados de outros estados que foram atendidos na Bahia. Reiteramos que estes números não contabilizam os casos que estão aguardando validação dos municípios. Os municípios com os maiores coeficientes de incidência por 100.000 habitantes foram Maracás (17.615,44), Itabuna (15.693,90), São Felipe (15.616,40), Itororó (15.557,85), Ibirataia (15.158,05) (Quadro 2).

Quadro 2. Número de casos confirmados, proporção e coeficiente de incidência de Covid-19 por município de residência. Bahia, 2021*.

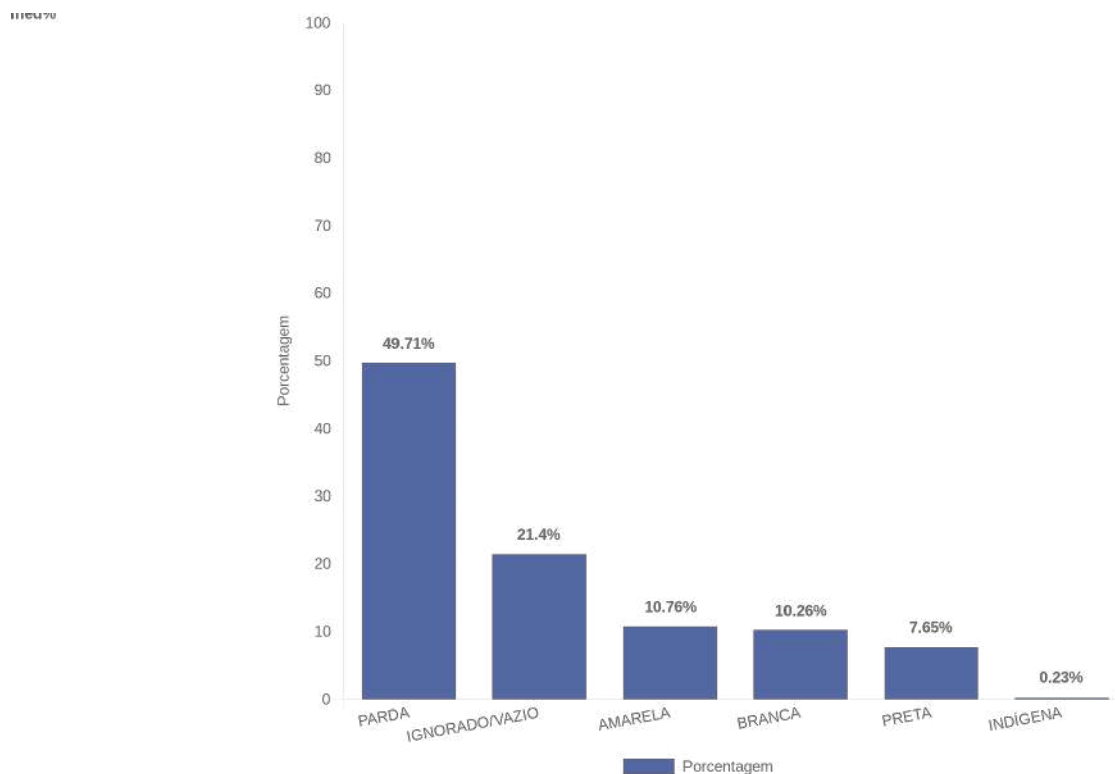
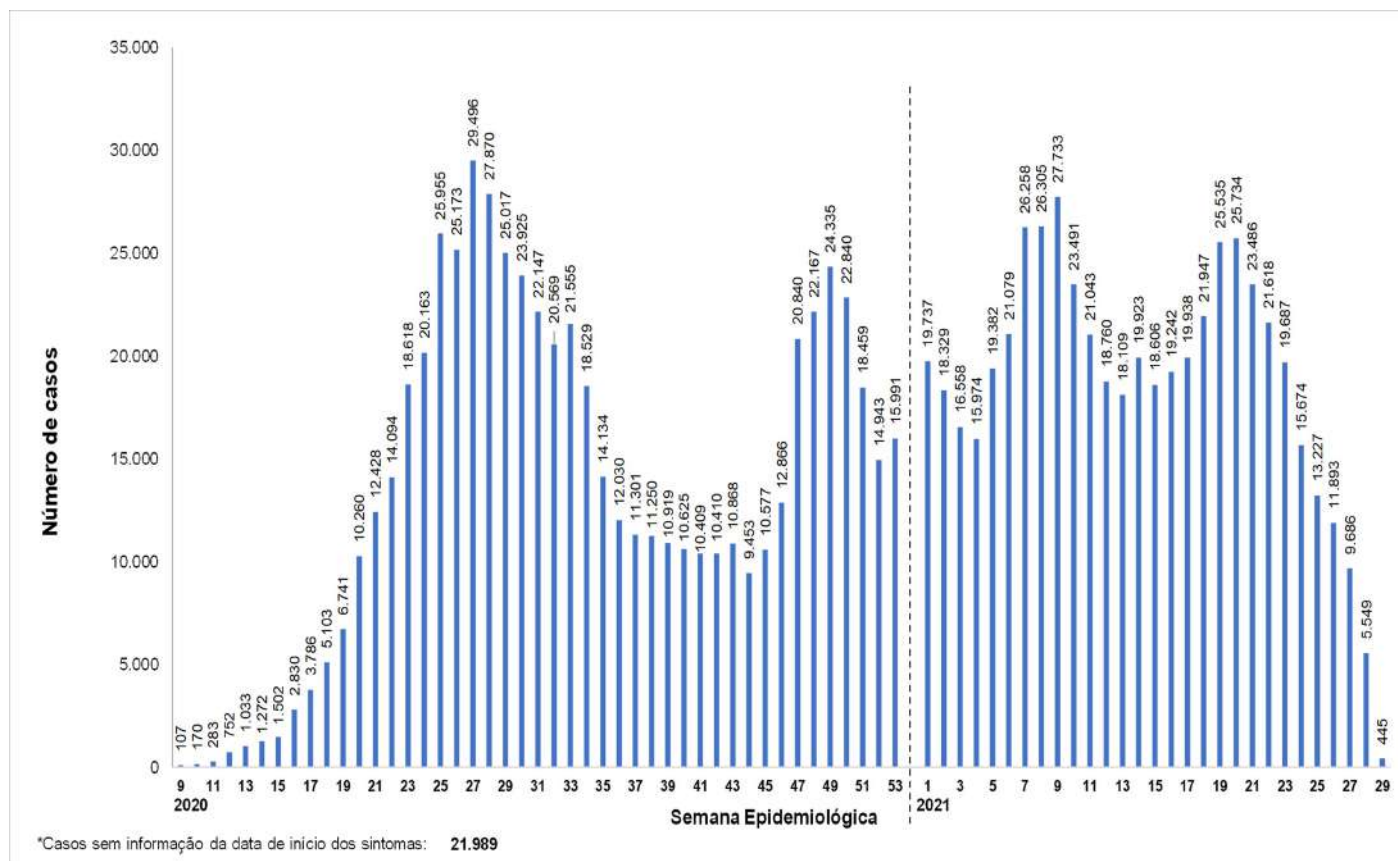
NÚCLEO REGIONAL DE SAÚDE: CENTRO-LESTE

Nº	Município	Confirmados Laboratorialmente			Confirmados Clínico		Total confirmados	Aguardando validação	%	População	Coef. de Incidência/100.000 hab	Nº de dias após o último caso confirmado
		RT-PCR	Imunológico	Teste Rápido	Epidemiológico	Imagem						
1	FEIRA DE SANTANA	45753	81	5789	7	12	51642	113	4,38	614872	8.398,82	0
2	CONCEIÇÃO DO COITÉ	4561	311	3181	0	5	8058	2	0,68	66612	12.096,92	0
3	SERRINHA	5960	8	1425	4	1	7398	32	0,63	80861	9.149,03	0
4	ITABERABA	3210	4	3726	38	1	6979	34	0,59	64489	10.822,00	0
5	SEABRA	2341	0	3577	1	0	5919	1	0,50	44091	13.424,51	0
6	SANTO ESTÊVÃO	3244	8	1238	1	1	4492	6	0,38	52850	8.499,53	0
7	RIACHÃO DO JACUIPE	2932	7	1195	0	0	4134	35	0,35	33436	12.363,92	0
8	ARACI	2794	4	812	2	1	3613	1	0,31	54379	6.644,11	0
9	TUCANO	2012	2	1461	1	3	3479	14	0,30	50687	6.863,69	0
10	EUCLIDES DA CUNHA	2192	4	1273	0	1	3470	0	0,29	60585	5.727,49	0
11	CONCEIÇÃO DO JACUIPE	2914	31	310	0	2	3257	1	0,28	33153	9.824,15	0

12	SANTALUZ	1165	0	1995	1	2	3163	13	0,27	37348	8.468,99	0
13	VALENTE	1808	2	925	2	1	2738	1	0,23	28473	9.616,13	0
14	IPIRÁ	2464	3	102	1	2	2572	1	0,22	59595	4.315,80	2
15	RUY BARBOSA	1957	3	534	2	0	2496	1	0,21	30814	8.100,21	0
16	SÃO GONÇALO DOS CAMPOS	2075	9	347	1	1	2433	0	0,21	37550	6.479,36	0
17	AMÉLIA RODRIGUES	2173	4	150	0	0	2327	0	0,20	25102	9.270,18	0
18	IAÇU	1589	0	319	5	3	1916	4	0,16	24305	7.883,15	0
19	IRARÁ	1430	13	408	0	1	1852	0	0,16	29034	6.378,73	0
20	CORAÇÃO DE MARIA	1632	1	193	0	0	1826	2	0,16	22605	8.077,86	0
21	IRAQUARA	1335	0	390	9	0	1734	1	0,15	25216	6.876,59	0
22	UTINGA	1179	0	480	0	0	1659	0	0,14	19178	8.650,54	0
23	RETIROLÂNDIA	1423	2	177	0	0	1602	0	0,14	14396	11.128,09	0
24	QUEIMADAS	429	0	1039	13	0	1481	7	0,13	25439	5.821,77	0
25	PÉ DE SERRA	509	0	915	0	1	1425	0	0,12	13578	10.494,92	5
26	MONTE SANTO	628	7	748	1	0	1384	5	0,12	49418	2.800,60	0
27	PIATÁ	490	2	858	5	2	1357	0	0,12	17123	7.925,01	0
28	SANTA BÁRBARA	1124	1	119	0	0	1244	5	0,11	20791	5.983,36	0
29	RAFAEL JAMBEIRO	1049	0	173	2	0	1224	0	0,10	22621	5.410,90	0
30	TEOFILÂNDIA	815	1	196	0	0	1012	5	0,09	22518	4.494,18	0
31	LENÇÓIS	632	1	358	1	0	992	0	0,08	11409	8.694,89	0
32	SÃO DOMINGOS	774	1	213	0	0	988	0	0,08	9058	10.907,49	8
33	SOUTO SOARES	397	0	582	1	0	980	0	0,08	16979	5.771,84	13
34	WAGNER	646	0	309	0	1	956	0	0,08	9345	10.230,07	0
35	PINTADAS	769	1	175	0	2	947	0	0,08	10437	9.073,49	11
36	CANSANÇÃO	218	0	715	7	1	941	1	0,08	34834	2.701,38	5
37	ANDARAÍ	787	0	125	13	0	925	0	0,08	13143	7.037,97	0
38	TERRA NOVA	740	2	166	1	0	909	0	0,08	13033	6.974,60	0
39	BONITO	506	0	367	1	1	875	0	0,07	16764	5.219,52	4
40	SERRA PRETA	607	4	261	1	0	873	0	0,07	14878	5.867,72	0
41	MUNDO NOVO	653	0	198	0	0	851	4	0,07	26776	3.178,22	0
42	BAIXA GRANDE	791	0	54	0	1	846	0	0,07	20468	4.133,28	0
43	CAPELA DO ALTO ALEGRE	718	2	120	2	1	843	5	0,07	11637	7.244,14	0
44	TANQUINHO	416	0	401	0	0	817	1	0,07	7918	10.318,26	0
45	BAROCAS	715	0	76	2	0	793	0	0,07	15978	4.963,07	0
46	IBITIARA	534	0	250	0	0	784	1	0,07	16339	4.798,34	0
47	SANTANÓPOLIS	633	1	51	1	0	686	3	0,06	8943	7.670,80	2
48	MACAJUBA	397	0	277	0	0	674	0	0,06	11348	5.939,37	0
49	NORDESTINA	407	0	240	1	0	648	0	0,06	13130	4.935,26	1
50	BONINAL	327	0	310	0	0	637	0	0,05	14368	4.433,46	3
51	ANTÔNIO CARDOSO	550	0	44	0	1	595	1	0,05	11683	5.092,87	0
52	CANDEAL	548	1	34	0	0	583	0	0,05	8258	7.059,82	0
53	MARCIONÍLIO SOUZA	455	0	115	0	0	570	0	0,05	10406	5.477,61	4
54	MUCUGÊ	448	0	113	5	0	566	2	0,05	9062	6.245,86	0
55	BIRITINGA	463	0	88	1	0	552	2	0,05	15979	3.454,53	0
56	ANGUERA	465	0	28	0	0	493	0	0,04	11221	4.393,55	0
57	QUIJINGUE	130	1	352	0	0	483	0	0,04	27580	1.751,27	0
58	NOVA FÁTIMA	422	2	57	1	0	482	8	0,04	7812	6.169,99	1
59	IPECAETÁ	396	5	76	0	0	477	0	0,04	14487	3.292,61	0
60	ICHU	384	1	44	0	0	429	1	0,04	6206	6.912,67	0
61	ITAETÉ	244	0	162	1	0	407	0	0,04	16056	2.534,88	0
62	NOVO HORIZONTE	346	0	58	1	0	405	1	0,03	12385	3.270,08	0
63	LAMARÃO	175	0	179	0	0	354	6	0,03	8307	4.261,47	4
64	GAVIÃO	269	0	83	0	1	353	0	0,03	4463	7.909,48	3
65	TEODORO SAMPAIO	259	0	39	0	0	298	0	0,03	7425	4.013,47	0
66	LAJEDINHO	123	0	174	0	0	297	0	0,03	3783	7.850,91	0
67	ABAÍRA	115	1	166	3	4	289	0	0,03	8739	3.307,01	12
68	BOA VISTA DO TUPIM	190	1	90	2	2	285	0	0,02	18576	1.534,24	0
69	PALMEIRAS	101	0	177	0	0	278	0	0,02	9019	3.082,38	0
70	NOVA REDENÇÃO	142	2	68	0	0	212	0	0,02	9118	2.325,07	9
71	ÁGUA FRIA	114	0	83	1	0	198	0	0,02	16970	1.166,76	5
72	IBIQUERA	130	0	5	0	0	135	2	0,01	4044	3.338,28	3
	TOTAL	121323	534	41538	142	55	163592	322	14			

NÚCLEO REGIONAL DE SAÚDE: CENTRO-NORTE

Nº	Município	Confirmados Laboratorialmente			Confirmados Clínico		Total confirmados	Aguardando validação	%	População	Coef. de Incidência/ 100.000 hab	Nº de dias após o último caso confirmado
		RT-PCR	Imunológico	Teste Rápido	Epidemiológico	Imagem						
1	IRECÊ	7177	5	2863	14	14	10073	19	0,85	72967	13.804,87	0
2	JACOBINA	4647	0	2159	15	1	6822	18	0,58	80518	8.472,64	0
3	CAPIM GROSSO	2413	1	1147	2	0	3563	1	0,30	30662	11.620,25	0
4	XIQUE-XIQUE	2802	0	173	6	2	2983	6	0,25	46483	6.417,40	0
5	MORRO DO CHAPÉU	1485	6	1085	9	1	2586	1	0,22	35413	7.302,40	0
6	MIGUEL CALMON	856	0	1715	3	0	2574	0	0,22	26023	9.891,25	0
7	LAPÃO	2014	0	138	3	0	2155	8	0,18	27223	7.916,10	0
8	SÃO GABRIEL	1266	0	515	2	2	1785	6	0,15	18793	9.498,22	0
9	JOÃO DOURADO	1245	1	483	2	0	1731	0	0,15	25188	6.872,32	0
10	OUROLÂNDIA	693	0	1030	1	0	1724	0	0,15	17451	9.879,09	0
11	CANARANA	1091	0	400	0	0	1491	1	0,13	26176	5.696,06	9
12	IBITITÁ	1459	0	21	2	0	1482	4	0,13	17113	8.660,08	1
13	PRESIDENTE DUTRA	1008	0	339	0	0	1347	0	0,11	15142	8.895,79	3
14	MAIRI	910	3	383	0	2	1298	1	0,11	18676	6.950,10	0
15	SERROLÂNDIA	664	0	438	2	0	1104	0	0,09	13397	8.240,65	0
16	VÁRZEA DA ROÇA	709	0	355	0	0	1064	1	0,09	14104	7.543,96	0
17	IBIPEBA	991	0	22	1	0	1014	1	0,09	18211	5.568,06	0
18	UIBAÍ	741	0	245	2	0	988	1	0,08	13887	7.114,57	5
19	AMÉRICA DOURADA	731	0	218	0	0	949	1	0,08	16094	5.896,61	0
20	BARRO ALTO	835	0	81	0	0	916	0	0,08	14931	6.134,89	6
21	CAFARNAUM	697	0	211	2	0	910	0	0,08	18437	4.935,73	4
22	VÁRZEA NOVA	707	0	142	0	0	849	0	0,07	12697	6.686,62	0
23	QUIXABEIRA	632	0	183	0	0	815	1	0,07	8972	9.083,82	1
24	BARRA DO MENDES	631	0	148	0	0	779	2	0,07	13865	5.618,46	0
25	UMBURANAS	218	0	539	4	1	762	1	0,07	19222	3.964,21	8
26	PIRITIBA	661	0	79	2	0	742	0	0,06	24755	2.997,37	4
27	JUSSARA	521	1	160	1	0	683	1	0,06	15284	4.468,73	1
28	TAPIRAMUTÁ	474	2	160	0	0	636	0	0,05	17010	3.738,98	0
29	MULUNGU DO MORRO	501	0	123	0	0	624	0	0,05	10889	5.730,55	5
30	ITAGUAÇU DA BAHIA	520	0	99	1	1	621	0	0,05	14429	4.303,83	2
31	SAÚDE	443	1	159	0	0	603	0	0,05	12913	4.669,71	0
32	CALDEIRÃO GRANDE	359	0	209	0	1	569	0	0,05	13327	4.269,53	2
33	VÁRZEA DO POÇO	461	0	66	0	0	527	0	0,05	9170	5.747,00	4
34	MIRANGABA	320	0	193	0	0	513	0	0,04	18338	2.797,47	2
35	CAÉM	221	0	260	0	0	481	0	0,04	9213	5.220,88	7
36	CENTRAL	412	0	55	0	0	467	0	0,04	17266	2.704,74	3
37	SÃO JOSÉ DO JACUIPE	246	0	210	2	1	459	0	0,04	10462	4.387,31	15
38	GENTIO DO OURO	58	0	343	2	0	403	0	0,03	11233	3.587,64	1
	TOTAL	41819	20	17149	78	26	59092	74	5			

NÚCLEO REGIONAL DE SAÚDE: EXTREMO-SUL

Nº	Município	Confirmados Laboratorialmente			Confirmados Clínico		Total confirmados	Aguardando validação	%	População	Coef. de Incidência/ 100.000 hab	Nº de dias após o último caso confirmado
		RT-PCR	Imunológico	Teste Rápido	Epidemiológico	Imagem						
1	TEIXEIRA DE FREITAS	7523	31	9329	80	180	17143	56	1,45	160487	10.681,86	0
2	EUNÁPOLIS	6763	2	5100	131	56	12052	20	1,02	113380	10.629,74	0
3	PORTO SEGURO	2236	48	8176	115	54	10629	20	0,90	148686	7.148,62	0
4	ITAMARAJU	2418	2	5001	165	14	7600	10	0,65	64486	11.785,50	0
5	MUCURI	2000	81	1373	250	30	3734	1	0,32	41748	8.944,14	0
6	NOVA VIÇOSA	1635	5	1003	18	10	2671	3	0,23	43376	6.157,78	0
7	MEDEIROS NETO	1157	2	1203	265	14	2641	0	0,22	22688	11.640,51	0
8	SANTA CRUZ CABRÁLIA	1341	2	1140	1	2	2486	6	0,21	27778	8.949,53	0
9	PRADO	1190	0	564	299	11	2064	1	0,18	28174	7.325,90	0

10	ITABELA	703	1	747	317	6	1774	2	0,15	30584	5.800,42	0
11	ALCOBAÇA	543	0	771	222	10	1546	0	0,13	22470	6.880,28	1
12	GUARATINGA	693	0	738	51	2	1484	2	0,13	20843	7.119,90	0
13	CARAVELAS	970	3	406	18	2	1399	1	0,12	22016	6.354,47	0
14	ITANHÉM	861	0	423	36	4	1324	1	0,11	19405	6.822,98	0
15	BELMONTE	195	2	975	1	2	1175	1	0,10	23328	5.036,87	0
16	IBIRAPUÁ	581	0	549	1	7	1138	0	0,10	8637	13.175,87	3
17	JUCURUÇU	198	0	702	0	2	902	1	0,08	9126	9.883,85	8
18	ITAGIMIRIM	566	0	96	1	4	667	0	0,06	6869	9.710,29	1
19	ITAPEBI	533	0	104	14	1	652	1	0,06	10259	6.355,40	1
20	VEREDA	327	0	173	3	1	504	4	0,04	6205	8.122,48	0
21	LAJEDÃO	349	6	104	11	2	472	1	0,04	3955	11.934,26	1
	TOTAL	32782	185	38677	1999	414	74057	131	6			

NÚCLEO REGIONAL DE SAÚDE: LESTE

Nº	Município	Confirmados Laboratorialmente			Confirmados Clínico		Total confirmados	Aguardando validação	%	População	Coef. de incidência/100.000 hab	Nº de dias após o último caso confirmado
		RT-PCR	Imunológico	Teste Rápido	Epidemiológico	Imagem						
1	SALVADOR	166908	801	61405	1546	486	231146	27	19,60	2872347	8.047,29	0
2	CAMAÇARI	14240	119	9727	159	42	24287	19	2,06	299132	8.119,16	0
3	LAURO DE FREITAS	15694	57	6515	401	19	22686	10	1,92	198440	11.432,17	0
4	SANTO ANTÔNIO DE JESUS	9084	110	3793	8	8	13003	19	1,10	101512	12.809,32	0
5	SIMÕES FILHO	6937	9	1886	27	3	8862	11	0,75	134377	6.594,88	0
6	CANDEIAS	5329	9	2582	213	6	8139	11	0,69	87076	9.347,01	0
7	DIAS DÁVILA	4391	11	1220	72	9	5703	6	0,48	81089	7.033,01	0
8	CRUZ DAS ALMAS	4059	33	1140	2	1	5235	6	0,44	63239	8.278,12	0
9	MATA DE SÃO JOÃO	4022	8	284	11	7	4332	1	0,37	46583	9.299,53	0
10	SÃO FRANCISCO DO CONDE	2333	7	1352	4	3	3699	1	0,31	39802	9.293,50	0
11	POJUCA	3108	8	530	0	4	3650	7	0,31	39519	9.236,06	0
12	SÃO SEBASTIÃO DO PASSÉ	2255	8	1244	3	0	3510	3	0,30	44300	7.923,25	0
13	SÃO FELIPE	3032	0	259	0	0	3291	1	0,28	21074	15.616,40	0
14	AMARGOSA	2409	4	630	8	1	3052	3	0,26	37241	8.195,27	0
15	SANTO AMARO	2573	6	459	8	1	3047	4	0,26	60069	5.072,50	0
16	MADRE DE DEUS	1873	0	929	3	2	2807	0	0,24	21093	13.307,73	0
17	NAZARÉ	1979	31	724	2	1	2737	1	0,23	28525	9.595,09	0
18	CONCEIÇÃO DO ALMEIDA	2010	3	540	1	2	2556	1	0,22	17247	14.819,97	0
19	MURITIBA	2163	1	143	1	1	2309	1	0,20	29399	7.854,01	0
20	MARAGOGIPE	1850	2	430	1	1	2284	0	0,19	44677	5.112,25	0
21	CASTRO ALVES	1556	2	586	34	2	2180	2	0,19	26264	8.300,34	0
22	MUTUÍPE	1374	0	634	12	3	2023	3	0,17	22221	9.104,00	0
23	LAJE	1371	2	515	6	0	1894	4	0,16	23840	7.944,63	0
24	PRESIDENTE TANCREDO NEVES	406	5	1333	22	0	1766	5	0,15	27719	6.371,08	0
25	CONCEIÇÃO DA FEIRA	1333	9	404	0	6	1752	2	0,15	22581	7.758,74	0
26	SAPÊAÇU	1288	0	428	2	0	1718	1	0,15	17398	9.874,70	0
27	VERA CRUZ	1468	7	236	1	5	1717	8	0,15	43223	3.972,42	0
28	CACHOEIRA	1326	9	332	0	0	1667	3	0,14	33470	4.980,58	0
29	SALINAS DA MARGARIDA	840	0	654	3	0	1497	2	0,13	15667	9.555,12	1
30	ITAPARICA	943	2	438	0	1	1384	9	0,12	22228	6.226,38	1
31	UBAÍRA	840	0	312	0	1	1153	1	0,10	19895	5.795,43	0
32	GOVERNADOR MANGABEIRA	845	2	220	1	0	1068	0	0,09	20722	5.153,94	0
33	CONDE	705	2	338	0	2	1047	0	0,09	25837	4.052,33	0
34	JAGUARIPE	503	1	530	0	0	1034	0	0,09	18788	5.503,51	0
35	JIQUEIRIÇÁ	718	1	299	2	2	1022	0	0,09	14537	7.030,34	0
36	SÃO FÉLIX	299	1	674	0	1	975	0	0,08	14740	6.614,65	0
37	MUNIZ FERREIRA	534	3	378	0	0	915	0	0,08	7422	12.328,21	4
38	SÃO MIGUEL DAS MATAS	640	4	201	1	0	846	4	0,07	11675	7.246,25	0
39	ITATIM	624	8	183	5	2	822	0	0,07	14487	5.674,05	0

40	CABACEIRAS DO PARAGUAÇU	566	0	128	1	0	695	0	0,06	18807	3.695,43	0
41	VARZEDO	455	1	174	6	0	636	1	0,05	8838	7.196,20	3
42	SANTA TERESINHA	518	0	91	1	4	614	0	0,05	10405	5.901,01	0
43	SAUBARA	587	1	19	0	0	607	1	0,05	12043	5.040,27	0
44	MILAGRES	518	5	82	0	0	605	2	0,05	10950	5.525,11	0
45	ELÍSIO MEDRADO	470	0	56	3	0	529	1	0,05	8122	6.513,17	0
46	ARATUÍPE	332	3	142	0	0	477	0	0,04	8825	5.405,10	0
47	DOM MACEDO COSTA	268	1	111	0	0	380	0	0,03	4058	9.364,22	0
	TOTAL	277576	1296	105290	2570	626	387358	181	33			

NÚCLEO REGIONAL DE SAÚDE: NORDESTE

Nº	Município	Confirmados Laboratorialmente			Confirmados Clínico		Total confirmados	Aguardando validação	%	População	Coef. de Incidência/100.000 hab	Nº de dias após o último caso confirmado
		RT-PCR	Imunológico	Teste Rápido	Epidemiológico	Imagem						
1	ALAGOINHAS	8920	27	5251	12	7	14217	4	1,21	151596	9.378,22	0
2	CATU	4892	15	1561	1	3	6472	5	0,55	54704	11.830,94	0
3	RIBEIRA DO POMBAL	3427	30	1830	1	0	5288	4	0,45	53807	9.827,72	0
4	RIO REAL	1273	6	1739	1	1	3020	3	0,26	40732	7.414,32	0
5	INHAMBUPE	829	3	1670	3	2	2507	2	0,21	39926	6.279,12	0
6	CICERO DANTAS	1551	1	672	1	0	2225	9	0,19	32515	6.843,00	2
7	ESPLANADA	1384	4	653	22	1	2064	0	0,18	37237	5.542,87	0
8	ENTRE RIOS	1230	10	510	23	1	1774	4	0,15	41780	4.246,05	0
9	ITAPICURU	625	2	955	1	0	1583	0	0,13	35576	4.449,63	1
10	OLINDINA	557	0	901	2	1	1461	1	0,12	28229	5.175,53	0
11	CORONEL JOÃO SÁ	960	2	405	3	0	1370	2	0,12	15895	8.619,06	0
12	ANTAS	1045	2	267	0	1	1315	0	0,11	19291	6.816,65	5
13	PARIPIRANGA	845	1	445	0	0	1291	9	0,11	28989	4.453,41	0
14	BANZAE	1060	0	117	0	0	1177	0	0,10	13229	8.897,12	0
15	ADUSTINA	774	0	268	1	0	1043	2	0,09	17040	6.120,89	0
16	RIBEIRA DO AMPARO	778	0	246	0	0	1024	1	0,09	14592	7.017,54	1
17	FÁTIMA	480	6	497	35	2	1020	5	0,09	17890	5.701,51	4
18	HELIÓPOLIS	625	0	355	0	1	981	4	0,08	13031	7.528,20	0
19	CIPO	447	1	518	0	0	966	1	0,08	17300	5.583,82	0
20	NOVA SOURE	103	3	681	2	1	790	0	0,07	26947	2.931,68	3
21	SÁTIRO DIAS	639	1	115	0	0	755	1	0,06	17273	4.370,98	0
22	ARAÇAS	394	0	305	0	0	699	0	0,06	12177	5.740,33	0
23	NOVO TRIUNFO	492	0	151	0	0	643	0	0,06	15440	4.164,51	1
24	ARAMARI	566	1	70	0	0	637	0	0,05	11397	5.589,19	0
25	JANDAÍRA	328	1	281	13	0	623	1	0,05	10709	5.817,54	0
26	APORÁ	319	3	278	7	0	607	1	0,05	17731	3.423,38	1
27	SÍTIO DO QUINTO	434	2	147	0	0	583	0	0,05	9986	5.838,17	1
28	ACAJUTIBA	379	2	157	5	0	543	0	0,05	15159	3.582,03	0
29	OURIÇANGAS	410	0	119	0	0	529	0	0,05	8564	6.177,02	4
30	CRISÓPOLIS	260	3	151	3	0	417	0	0,04	21103	1.976,02	0
31	CARDEAL DA SILVA	285	1	96	1	0	383	0	0,03	9295	4.120,49	1
32	PEDRÃO	237	0	96	0	0	333	0	0,03	7347	4.532,46	0
33	ITANAGRA	255	0	43	1	0	299	0	0,03	6441	4.642,14	4
	TOTAL	36803	127	21550	138	21	58639	59	5			

NÚCLEO REGIONAL DE SAÚDE: NORTE

Nº	Município	Confirmados Laboratorialmente			Confirmados Clínico		Total confirmados	Aguardando validação	%	População	Coef. de Incidência/100.000 hab	Nº de dias após o último caso confirmado
		RT-PCR	Imunológico	Teste Rápido	Epidemiológico	Imagem						
1	JUAZEIRO	2571	58	14084	78	6	16797	32	1,42	216707	7.751,02	0
2	PAULO AFONSO	2830	48	5774	2	16	8670	8	0,74	117782	7.361,06	0
3	CAMPO FORMOSO	2182	4	3014	6	0	5206	2	0,44	71206	7.311,18	0
4	SENHOR DO BONFIM	3022	1	1819	2	3	4847	27	0,41	79015	6.134,28	0
5	UAUÁ	1112	0	1636	9	2	2759	0	0,23	24240	11.382,01	0
6	CASA NOVA	423	3	2159	2	0	2587	1	0,22	71969	3.594,60	2

7	JAGUARARI	1165	1	987	0	1	2154	0	0,18	33570	6.416,44	0
8	JEREMOABO	408	1	1737	0	0	2146	8	0,18	40463	5.303,61	0
9	REMANSO	1346	2	608	0	0	1956	3	0,17	41008	4.769,80	0
10	SOBRADINHO	634	3	1033	2	0	1672	2	0,14	23191	7.209,69	0
11	PINDOBAÇU	529	9	1086	0	0	1624	4	0,14	20150	8.059,55	0
12	ITIÚBA	936	0	652	1	1	1590	2	0,14	36089	4.405,77	0
13	CURAÇA	203	3	1024	0	1	1231	2	0,10	34700	3.547,55	0
14	GLÓRIA	264	1	867	1	0	1133	3	0,10	15221	7.443,66	0
15	FILADÉLFIA	683	1	364	1	0	1049	0	0,09	16377	6.405,32	10
16	ABARÉ	442	0	547	0	2	991	1	0,08	20086	4.933,78	0
17	SENTO SÉ	229	1	718	0	0	948	0	0,08	40684	2.330,15	4
18	SANTA BRÍGIDA	529	1	408	0	1	939	0	0,08	14213	6.606,63	0
19	ANDORINHA	463	0	457	5	4	929	6	0,08	14595	6.365,19	0
20	CAMPO ALEGRE DE LOURDES	165	0	698	27	29	919	5	0,08	28798	3.191,19	0
21	ANTÔNIO GONÇALVES	467	0	441	1	1	910	1	0,08	11798	7.713,17	0
22	CANAUDOS	431	0	317	0	0	748	0	0,06	16668	4.487,64	0
23	PILÃO ARCADEO	560	0	128	0	0	688	0	0,06	35048	1.963,02	2
24	PONTO NOVO	594	0	72	0	0	666	1	0,06	14914	4.465,60	0
25	PEDRO ALEXANDRE	291	0	250	0	1	542	0	0,05	16667	3.251,93	0
26	MACURURÉ	60	0	262	5	0	327	1	0,03	7824	4.179,45	0
27	CHORROCHÓ	210	0	110	1	0	321	0	0,03	11177	2.871,97	1
28	RODELAS	225	1	78	0	0	304	5	0,03	9331	3.257,96	3
	TOTAL	22974	138	41330	143	68	64653	114	5			

NÚCLEO REGIONAL DE SAÚDE: OESTE

Nº	Município	Confirmados Laboratorialmente			Confirmados Clínico		Total confirmados	Aguardando validação	%	População	Coef. de incidência/100.000 hab	Nº de dias após o último caso confirmado
		RT-PCR	Imunológico	Teste Rápido	Epidemiológico	Imagem						
1	BARREIRAS	6549	27	12517	22	16	19131	16	1,62	155439	12.307,72	0
2	LUIZ EDUARDO MAGALHÃES	4842	39	6487	2	12	11382	74	0,97	87519	13.005,18	0
3	BOM JESUS DA LAPA	2109	35	3773	47	4	5968	6	0,51	69148	8.630,76	0
4	SÃO DESIDÉRIO	885	3	2106	6	2	3002	26	0,26	33742	8.896,92	0
5	SANTA RITA DE CÁSSIA	372	7	2158	1	0	2538	8	0,22	28338	8.956,17	0
6	CORRENTINA	629	0	1866	2	0	2497	23	0,21	32137	7.769,86	0
7	SANTA MARIA DA VITÓRIA	1596	0	847	7	2	2452	1	0,21	39845	6.153,85	0
8	BARRA	298	1	1876	0	0	2175	2	0,18	53578	4.059,50	0
9	PARATINGA	292	0	1199	1	0	1492	10	0,13	32000	4.662,50	0
10	RIACHÃO DAS NEVES	441	3	964	1	2	1411	0	0,12	22339	6.316,31	0
11	FORMOSA DO RIO PRETO	272	17	1023	0	1	1313	6	0,11	25591	5.130,71	0
12	IBOTIRAMA	783	0	519	10	1	1313	0	0,11	26927	4.876,15	0
13	CORIBE	916	4	118	3	2	1043	1	0,09	14194	7.348,18	0
14	SÃO FÉLIX DO CORIBE	595	6	404	6	0	1011	0	0,09	15391	6.568,77	0
15	WANDERLEY	624	8	372	0	0	1004	0	0,09	12238	8.203,95	0
16	COCOS	855	1	52	5	1	914	1	0,08	18777	4.867,66	3
17	CRISTÓPOLIS	313	0	568	0	0	881	0	0,08	13910	6.333,57	2
18	BAIANÓPOLIS	200	0	674	0	1	875	2	0,07	13877	6.305,40	0
19	BURITIRAMA	582	0	265	1	1	849	0	0,07	21174	4.009,63	0
20	OLIVEIRA DOS BREJINHOS	145	0	692	0	1	838	11	0,07	21825	3.839,63	0
21	ANGICAL	230	0	468	5	1	704	0	0,06	13977	5.036,85	0
22	SERRA DO RAMALHO	213	1	461	4	0	679	14	0,06	31472	2.157,47	0
23	JABORANDI	479	0	179	3	2	663	6	0,06	8385	7.906,98	0
24	COTEGIPE	335	0	324	0	0	659	1	0,06	13782	4.781,60	0
25	MUQUÊM DE SÃO FRANCISCO	420	0	197	2	1	620	0	0,05	11348	5.463,52	0
26	SERRA DOURADA	357	1	153	0	0	511	0	0,04	17386	2.939,15	1
27	SANTANA	265	0	145	2	0	412	1	0,04	26614	1.548,06	5
28	CANÁPOLIS	235	0	155	4	0	394	0	0,03	9711	4.057,25	0
29	MORPARÁ	232	0	86	0	0	318	0	0,03	8519	3.732,83	1

30	TABOCCAS DO BREJO VELHO	49	0	230	0	0	279	0	0,02	12518	2.228,79	1
31	IPUPIARA	49	0	219	0	0	268	1	0,02	9865	2.716,68	21
32	CATOLÂNDIA	162	0	73	0	0	235	0	0,02	3577	6.569,75	1
33	SÍTIO DO MATO	61	0	157	1	0	219	0	0,02	13012	1.683,06	0
34	MANSIDÃO	17	0	186	0	1	204	1	0,02	13643	1.495,27	0
35	BREJOLÂNDIA	63	0	81	0	0	144	0	0,01	10557	1.364,02	22
36	BROTAS DE MACAÚBAS	37	0	106	0	0	143	0	0,01	10231	1.397,71	4
	TOTAL	26502	153	41700	135	51	68541	211	6			

NÚCLEO REGIONAL DE SAÚDE: SUDOESTE

Nº	Município	Confirmados Laboratorialmente			Confirmados Clínico		Total confirmados	Aguardando validação	%	População	Coef. de Incidência/100.000 hab	Nº de dias após o último caso confirmado
		RT-PCR	Imunológico	Teste Rápido	Epidemiológico	Imagem						
1	VITÓRIA DA CONQUISTA	7614	10	26442	40	98	34204	20	2,90	338480	10.105,18	0
2	GUANAMBI	5731	4	4767	17	4	10523	12	0,89	84481	12.456,06	0
3	BRUMADO	4486	11	4837	10	22	9366	2	0,79	67195	13.938,54	0
4	ITAPETINGA	2484	54	2812	31	5	5386	6	0,46	76147	7.073,16	0
5	POÇÕES	394	4	3203	4	4	3609	3	0,31	46871	7.699,86	0
6	ITORORÓ	375	3	2792	0	1	3171	6	0,27	20382	15.557,85	0
7	LIVRAMENTO DE NOSSA SENHORA	1030	6	2078	1	6	3121	8	0,27	45732	6.824,54	0
8	CAETITÉ	1546	0	1457	4	13	3020	2	0,26	50975	5.924,47	1
9	BARRA DA ESTIVA	411	0	2228	0	1	2640	11	0,22	20598	12.816,78	0
10	MACAÚBAS	692	0	1570	1	3	2266	4	0,19	49826	4.547,83	0
11	BARRA DO CHOÇA	1258	6	920	11	2	2197	7	0,19	31603	6.951,87	0
12	CACULÉ	595	0	1519	44	1	2159	4	0,18	23170	9.318,08	0
13	CÂNDIDO SALES	815	0	1069	1	2	1887	0	0,16	25189	7.491,37	0
14	ITAMBÉ	806	1	1025	0	6	1838	0	0,16	23049	7.974,32	0
15	RIACHO DE SANTANA	1193	0	614	1	2	1810	1	0,15	35421	5.109,96	4
16	ITUAÇU	890	0	891	2	1	1784	2	0,15	18962	9.408,29	0
17	PLANALTO	292	0	1460	4	3	1759	19	0,15	26265	6.697,13	0
18	TANHAÇU	908	0	502	1	2	1413	1	0,12	20403	6.925,45	0
19	CONDEÚBA	927	1	375	3	1	1307	1	0,11	17247	7.578,13	0
20	CARINHANHA	903	7	367	12	0	1289	6	0,11	29018	4.442,07	0
21	IBICUI	547	1	664	1	0	1213	11	0,10	16198	7.488,58	0
22	IGUAI	500	17	598	31	2	1148	8	0,10	26916	4.265,12	0
23	IBIPITANGA	404	0	696	0	2	1102	0	0,09	14902	7.394,98	1
24	DOM BÁSILIO	666	1	342	0	3	1012	0	0,09	12199	8.295,76	4
25	PIRIPÁ	140	1	822	24	1	988	0	0,08	10707	9.227,61	0
26	TANQUE NOVO	515	0	454	0	1	970	3	0,08	17366	5.585,63	0
27	IBICOARA	81	0	816	70	1	968	6	0,08	19571	4.946,09	0
28	BELO CAMPO	732	22	198	1	1	954	0	0,08	17211	5.542,97	4
29	RIO DO ANTÔNIO	480	0	471	0	0	951	2	0,08	15371	6.186,98	0
30	PALMAS DE MONTE ALTO	415	0	533	2	0	950	3	0,08	21750	4.367,82	0
31	ANAGÉ	211	0	723	8	0	942	0	0,08	22005	4.280,85	0
32	CAATIBA	555	0	377	0	1	933	0	0,08	6758	13.805,86	0
33	MACARANI	297	62	538	1	1	899	1	0,08	18755	4.793,39	0
34	ARACATU	287	1	537	25	0	850	3	0,07	13135	6.471,26	0
35	PINDAÍ	526	0	310	8	4	848	2	0,07	16260	5.215,25	1
36	URANDI	235	0	602	3	2	842	0	0,07	16658	5.054,63	4
37	MAIQUINIQUE	686	2	95	0	0	783	2	0,07	10112	7.743,28	0
38	IUIÚ	401	0	359	0	0	760	5	0,06	10994	6.912,86	0
39	LAGOA REAL	494	0	263	0	1	758	7	0,06	15665	4.838,81	0
40	BOQUIRA	266	5	472	0	1	744	5	0,06	21508	3.459,18	0
41	MORTUGABA	211	0	515	0	0	726	0	0,06	12042	6.028,90	0
42	CORDEIROS	605	0	108	1	0	714	0	0,06	8614	8.288,83	4
43	PRESIDENTE JÂNIO QUADROS	427	0	285	0	1	713	0	0,06	12338	5.778,89	1
44	CANDIBA	185	0	524	1	2	712	1	0,06	14319	4.972,41	0
45	ITARANTIM	74	9	622	1	2	708	0	0,06	19747	3.585,35	0
46	ENCRUZILHADA	159	0	539	1	1	700	0	0,06	17006	4.116,19	0
47	TREMEDAL	370	0	326	2	1	699	1	0,06	16394	4.263,76	0
48	NOVA CANAÃ	342	1	330	2	6	681	3	0,06	16462	4.136,80	0
49	JACARACI	101	0	574	4	1	680	2	0,06	14842	4.581,59	0

50	CAETANOS	315	1	319	44	0	679	4	0,06	14542	4.669,23	1
51	IBIASSUCÊ	334	1	333	0	0	668	2	0,06	9224	7.241,98	0
52	RIO DE CONTAS	252	3	385	0	0	640	5	0,05	12989	4.927,25	0
53	PARAMIRIM	58	0	509	0	2	569	13	0,05	21607	2.633,41	0
54	IGAPORÁ	205	0	310	0	0	515	1	0,04	15640	3.292,84	0
55	POTIRAGUA	176	1	335	0	2	514	0	0,04	7224	7.115,17	0
56	MIRANTE	91	2	403	12	0	508	1	0,04	8641	5.878,95	0
57	MALHADA	288	0	194	1	2	485	1	0,04	16845	2.879,19	0
58	BOM JESUS DA SERRA	68	1	385	1	0	455	2	0,04	9880	4.605,26	0
59	MATINA	324	0	113	3	3	443	0	0,04	12201	3.630,85	6
60	SEBASTIÃO LARANJEIRAS	342	0	85	0	1	428	2	0,04	11434	3.743,22	0
61	LICÍNIO DE ALMEIDA	150	1	261	3	2	417	0	0,04	12388	3.366,16	0
62	RIBEIRÃO DO LARGO	289	0	125	0	0	414	0	0,04	5812	7.123,19	0
63	FIRMINO ALVES	127	1	283	0	2	413	3	0,04	5617	7.352,68	0
64	MALHADA DE PEDRAS	175	2	226	0	1	404	1	0,03	8393	4.813,54	0
65	GUAJERU	225	1	122	1	0	349	0	0,03	6937	5.030,99	2
66	JUSSIAPE	205	1	120	0	1	327	0	0,03	6186	5.286,13	0
67	CARAÍBAS	62	0	262	0	0	324	1	0,03	8951	3.619,71	1
68	ÉRICO CARDOSO	21	1	293	0	0	315	1	0,03	10610	2.968,90	8
69	RIO DO PIRES	155	0	146	1	0	302	5	0,03	11655	2.591,16	0
70	CONTENDAS DO SINCORÁ	146	0	140	3	0	289	0	0,03	4066	7.107,72	6
71	MAETINGA	61	0	220	2	3	286	0	0,02	3161	9.047,77	0
72	FEIRA DA MATA	259	0	24	0	1	284	0	0,02	5665	5.013,24	1
73	BOTUPORÁ	180	0	79	0	1	260	0	0,02	10211	2.546,27	4
74	CATURAMA	99	0	151	0	2	252	0	0,02	9329	2.701,25	0
	TOTAL	48869	245	80444	444	235	130237	222	11			

NÚCLEO REGIONAL DE SAÚDE: SUL

Nº	Município	Confirmados Laboratorialmente			Confirmados Clínico		Total confirmados	Aguardando validação	%	População	Coef. de incidência/100.000 hab	Nº de dias após o último caso confirmado
		RT-PCR	Imunológico	Teste Rápido	Epidemiológico	Imagem						
1	ITABUNA	19509	5	13722	185	42	33463	30	2,84	213223	15.693,90	2
2	ILHÉUS	17306	15	3973	56	91	21441	58	1,82	162327	13.208,52	0
3	JEQUIÉ	10131	127	7324	25	27	17634	4	1,50	155966	11.306,31	0
4	VALENÇA	4801	14	2754	10	4	7583	24	0,64	96562	7.852,99	0
5	JAGUAQUARA	3002	8	3092	1	2	6105	0	0,52	54423	11.217,68	0
6	MARACÁS	1613	2	2050	1	4	3670	0	0,31	20834	17.615,44	0
7	IPIAÚ	964	14	2294	7	4	3283	5	0,28	45873	7.156,72	0
8	CAMACAN	1428	2	1451	76	5	2962	0	0,25	31988	9.259,72	0
9	GANDU	1616	4	1237	1	2	2860	5	0,24	32403	8.826,34	0
10	ITAJUÍPE	1532	1	1165	2	1	2701	0	0,23	20491	13.181,40	0
11	CAMAMU	1539	4	899	6	0	2448	0	0,21	35316	6.931,70	0
12	IBIRATAIA	1327	0	991	1	2	2321	1	0,20	15312	15.158,05	0
13	IBICARAÍ	1612	4	548	33	0	2197	0	0,19	21689	10.129,56	0
14	URUÇUCA	934	2	1085	3	6	2030	0	0,17	20519	9.893,27	0
15	UBATÁ	1013	0	960	1	9	1983	0	0,17	27035	7.334,94	0
16	ITUBERÁ	1156	8	714	3	1	1882	8	0,16	28602	6.579,96	0
17	COARACI	1024	11	818	6	6	1865	0	0,16	16993	10.975,11	1
18	IBIRAPITANGA	852	1	884	1	6	1744	1	0,15	23375	7.460,96	0
19	MARAÚ	1060	1	532	125	3	1721	0	0,15	20570	8.366,55	1
20	WENCESLAU GUIMARÃES	769	2	914	8	0	1693	0	0,14	21101	8.023,32	0
21	UNA	1461	0	127	0	1	1589	9	0,14	19002	8.362,28	0
22	CAIRU	1200	1	277	9	1	1488	0	0,13	18176	8.186,62	3
23	CANAVIEIRAS	1338	6	108	4	3	1459	0	0,12	31099	4.691,47	1
24	BUERAREMA	1038	0	309	2	0	1349	1	0,11	18349	7.351,90	0
25	MANOEL VITORINO	907	0	392	2	5	1306	5	0,11	13240	9.864,05	1
26	TAPEROÁ	773	0	375	74	1	1223	0	0,10	21074	5.803,36	5
27	UBAITABA	874	14	324	7	2	1221	0	0,10	19056	6.407,43	1
28	ITAGIBÁ	459	4	751	0	1	1215	1	0,10	14579	8.333,90	0
29	ITACARÉ	1122	0	91	1	1	1215	0	0,10	28296	4.293,89	6
30	SANTA LUZIA	824	0	315	1	1	1141	0	0,10	12597	9.057,71	3
31	AURELINO LEAL	773	5	226	7	2	1013	0	0,09	11531	8.785,01	0
32	TEOLÂNDIA	516	0	482	1	0	999	1	0,09	14943	6.685,40	0
33	BOA NOVA	458	4	533	0	0	995	1	0,08	12633	7.876,20	0

34	ITIRUÇU	901	1	83	0	4	989	0	0,08	12576	7.864,19	1
35	PAU BRASIL	748	0	216	16	2	982	0	0,08	9831	9.988,81	0
36	ITAGI	443	0	490	3	2	938	1	0,08	12351	7.594,53	0
37	JITAUNA	665	5	238	20	2	930	1	0,08	11166	8.328,86	1
38	ITAPITANGA	621	0	293	14	0	928	0	0,08	10313	8.998,35	2
39	PIRAÍ DO NORTE	497	0	410	13	0	920	0	0,08	10023	9.178,89	1
40	DÁRIO MEIRA	95	0	806	0	0	901	0	0,08	10710	8.412,70	2
41	BREJÕES	652	0	171	1	0	824	0	0,07	14295	5.764,25	0
42	FLORESTA AZUL	586	0	183	39	2	810	0	0,07	10629	7.620,66	0
43	MASCOTE	669	0	129	11	1	810	0	0,07	13822	5.860,22	1
44	ARATACA	428	0	364	1	0	793	0	0,07	11019	7.196,66	4
45	ITAPÉ	507	2	248	24	1	782	0	0,07	8761	8.925,92	1
46	IGRAPIÚNA	569	0	192	19	0	780	0	0,07	13226	5.897,47	0
47	NOVA ITARANA	409	31	323	0	0	763	1	0,07	8226	9.275,47	4
48	GONGOGI	405	2	338	9	3	757	0	0,06	7128	10.620,09	0
49	APUAREMA	482	11	230	1	0	724	10	0,06	7330	9.877,22	2
50	SÃO JOSÉ DA VITÓRIA	492	0	191	40	0	723	0	0,06	5657	12.780,63	0
51	LAJEDO DO TABOCAL	619	0	76	3	1	699	0	0,06	8562	8.163,98	0
52	ITAQUARA	292	0	398	1	0	691	0	0,06	8319	8.306,29	6
53	SANTA INÊS	352	1	320	1	1	674	1	0,06	10631	6.339,95	0
54	NILO PEÇANHA	473	1	175	10	0	659	0	0,06	13997	4.708,15	0
55	JUSSARI	455	0	151	44	2	652	0	0,06	5833	11.177,78	1
56	ALMADINA	196	2	436	0	0	634	0	0,05	5464	11.603,22	4
57	PLANALTINO	380	0	243	1	0	624	0	0,05	9322	6.693,84	1
58	SANTA CRUZ DA VITÓRIA	366	1	253	1	0	621	0	0,05	6315	9.833,73	0
59	BARRO PRETO	434	1	156	15	1	607	0	0,05	5591	10.856,73	0
60	NOVA IBIÁ	323	0	276	0	0	599	0	0,05	6591	9.088,15	5
61	ITAMARI	326	0	201	0	12	539	4	0,05	8035	6.708,15	0
62	AIQUARA	134	2	355	0	1	492	0	0,04	4446	11.066,13	8
63	CRAVOLÂNDIA	383	0	77	1	0	461	0	0,04	5349	8.618,43	0
64	LAFAIETE COUTINHO	170	0	261	2	0	433	0	0,04	3724	11.627,28	10
65	IRAMAIA	175	0	239	2	2	418	0	0,04	8537	4.896,33	0
66	ITAJU DO COLÔNIA	281	2	98	14	3	398	0	0,03	6682	5.956,30	6
67	BARRA DO ROCHA	261	0	134	1	1	397	0	0,03	5714	6.947,85	0
68	IRAJUBA	113	2	219	0	0	334	0	0,03	7260	4.600,55	5
	TOTAL	99833	323	60690	965	274	162085	172	14			

LPI/OUTROS ESTADOS

Nº	Município	Confirmados Laboratorialmente			Confirmados Clínico		Total confirmados	Aguardando validação	%	População	Coef. de incidência/100.000 hab	Nº de dias após o último caso confirmado
		RT-PCR	Imunológico	Teste Rápido	Epidemiológico	Imagem						
	Outros Estados	6007	50	4709	99	18	10883	44	0,92	0	0,00	0
	Municípios novos com LPI diferente da residência*	52	0	13	0	0	65	0	0,01	0	0,00	0
	TOTAL	6059	50	4722	99	18	10948	44	1			

*Os casos dos municípios de Amargosa (4), Biritinga (1), Bom Jesus da Lapa (1), Caculé (1), Caldeirão Grande (1), Camamu (1), Feira de Santana (2), Inhambupe (2), Itiúba (1), Lapão (1), Macaúbas (1), Miguel Calmon (1), Morro do Chapéu (2), Muritiba (1), Ponto Novo (1), Ruy Barbosa (1), Saubara (1), Saúde (1), Seabra (4), e Vereda (1) apresentaram Local Provável de Infecção (LPI) em Salvador; 1 caso de Alagoinhas com LPI em Recife; 1 caso de Cabaceiras do Paraguaçu com LPI em Fortaleza/CE; 1 caso de Caetanos com LPI em Vitória da Conquista; 1 caso de Campo Formoso com LPI em Tocantins; 1 caso de Canudos com LPI em Juazeiro; 1 caso de Catu com LPI em Lauro de Freitas; 1 caso de Coribe com LPI em Goiânia; 3 casos de Cruz das Almas com LPI em Tocantins (2) e outro (1) no Rio de Janeiro; 1 caso de Miguel Calmon com LPI em Serrolândia; 1 caso de Mulungu do Morro com LPI em São Paulo; 1 caso de Nova Ibiá com LPI em Manaus; 1 caso de Pilão Arcado com LPI em Tocantins; 1 caso de Santa Cruz Cabralia com LPI em Camacan; 1 caso de Santa Inês com LPI em Jequié; 3 casos de Seabra com LPI em Paraíba; 1 caso de Serra do Ramalho com LPI em Alagoas; 1 caso de Ubaíra com LPI em Valença; 5 casos de residentes de outros estados com LPI fora da Bahia; 1 caso de Bonito com LPI em Minas Gerais; 1 caso de Laje com LPI em São Félix; 1 caso de Ichu com LPI em Salvador; 2 casos de Saúde com LPI em Salvador; 1 caso de Brejolândia com LPI em Barreiras; 1 caso de Amargosa com LPI em Jequié; 1 caso de Caém com LPI em Caldeirão Grande; 1 caso de Santa Inês com LPI em Valença; 1 caso de Caldeirão Grande com LPI em Jacobina, 2 casos de Caldeirão Grande com LPI 1 em Jacobina e 1 em Salvador.

Figura 4. Distribuição espacial por número de casos confirmados de Covid-19. Bahia, 2020-2021*.



Figura 5. Número de leitos ocupados por COVID-19 em UTI na Bahia. Bahia, 2021.



Figura 6. Casos de Síndrome Respiratória Aguda Grave Hospitalizados, segundo classificação final do caso e semana epidemiológica de internamento, SE 01 a SE 29. Bahia, 2020-2021.

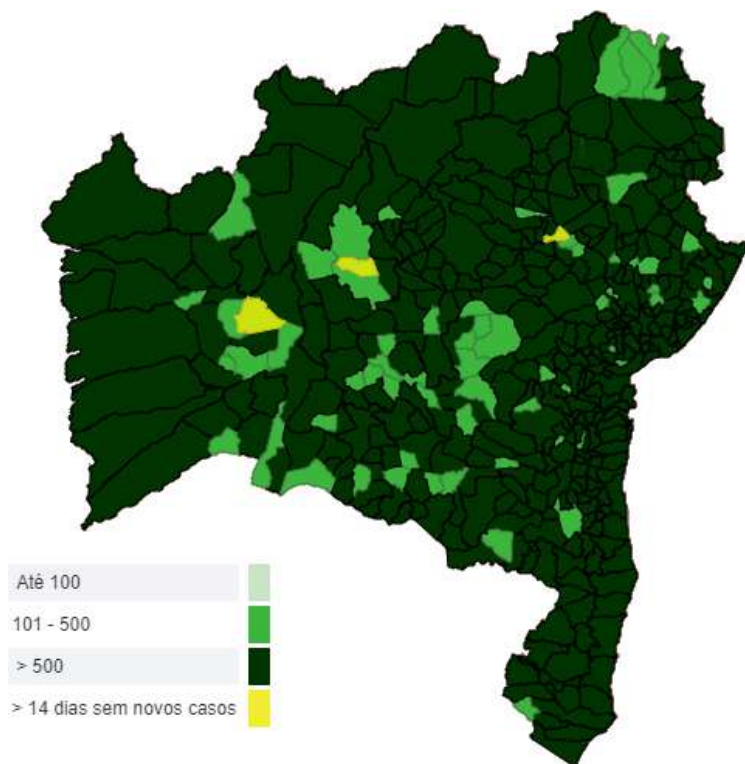

Os dados apresentados são preliminares e podem ser atualizados conforme atualização/encerramento da notificação. SE 29/2021 encontra-se em curso.

Da Semana Epidemiológica (SE) 1 de 2020 até a SE 29 de 2021, no dia 22/07/2021, foram registrados no Sivep-Gripe 95.326 casos de Síndrome Respiratória Aguda Grave Hospitalizados. Analisando a situação epidemiológica segundo data de internação, do total de casos confirmados (91.437) foram classificados para Influenza 249 (0,27%), 533 (0,58%) por outros vírus respiratórios, 187 (0,2%) por outros agentes etiológicos, 24.488 (26,78%) não especificado e 65.980 (72,16%) por COVID-19. Destes casos 7.236 constam sem data da internação. Ressalta-se que, 3.865 encontra-se em acompanhamento/investigação e 24 casos apresentam inconsistência na data de internação informada.

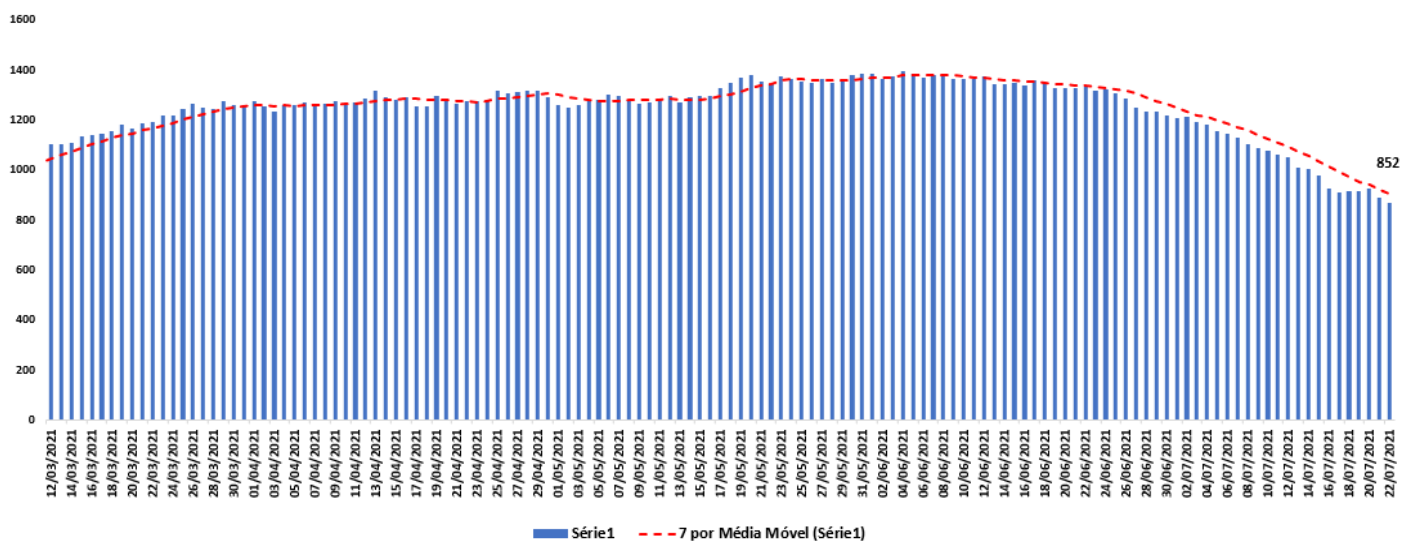
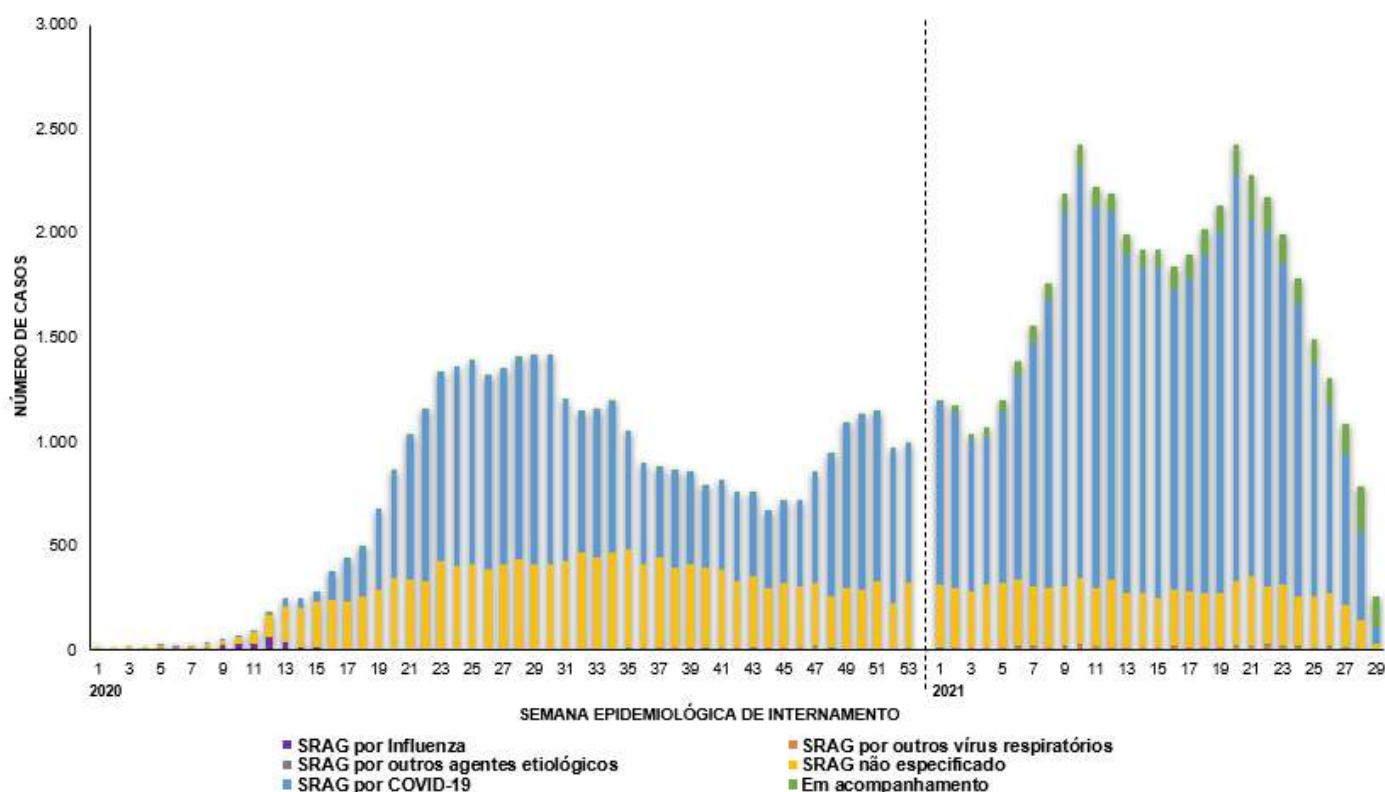
Síndrome Multissistêmica Pediátrica (SIM-P)

A Síndrome Multissistêmica Pediátrica (SIM-P) temporalmente associada à COVID-19 trata-se de uma doença multissistêmica com amplo espectro de sinais e sintomas, caracterizada por febre persistente acompanhada de sintomas gastrointestinais, dor abdominal, conjuntivite, exantema (rash cutâneo), erupções cutâneas, edema de extremidades, hipotensão, dentre outros, possivelmente associada com à infecção pelo SARS-CoV-2 (agente causador da COVID-19).

Figura 7. Perfil dos casos de Síndrome Multissistêmica Pediátrica na Bahia. Bahia, 2020-2021.

Características	Distribuição por faixa etária e sexo								Total de casos
	0-4 anos		5-9 anos		10-14 anos		15-19 anos		
	Feminino	Masculino	Feminino	Masculino	Feminino	Masculino	Feminino	Masculino	
Caso com resultado positivo para SARS-CoV-2	18	20	14	8	1	11	1	4	77
Caso confirmado por critério clínico-epidemiológico	1	7	5	1	0	4	0	0	18
Total de casos	19	27	19	9	1	15	1	4	95
Evolução - Vivo	18	26	18	8	1	15	1	3	90
Evolução - Óbito	1	1	1	1	0	0	0	1	5
Total de casos	19	27	19	9	1	15	1	4	95

Esses dados serão atualizados semanalmente de acordo com o monitoramento realizado pelo Ministério da Saúde.

Até o dia 20/07/2021, foram registrados 95 casos confirmados de SIM-P na Bahia, com dados atualizados em 16/07/2021. Destes, 55 casos (57,89%) ocorreram em pacientes do sexo masculino e 40 (42,11%) em pacientes do sexo feminino. Em relação a faixa etária, o intervalo de 0 a 4 anos foi o mais cometido representando 48,42%. Do total, 5 casos evoluíram para óbito.

Recuperados

Dos 1.180.732 casos confirmados, 1.145.914 já encontram-se recuperados e 9.408 casos encontram-se ativos. Dos 1.145.914 casos recuperados 2.634 (0,23%) são da população indígena e 51.031 (4,45%) são profissionais de saúde.

Óbitos

No boletim de 22/07/2021 foram confirmados 53 óbitos, abaixo relacionados por data de falecimento (Tabela 2).

Tabela 2. Distribuição dos óbitos por COVID-19, segundo data de falecimento. Bahia, 2020-2021*.

DATA DE FALECIMENTO	QUANTITATIVO	DATA DE FALECIMENTO	QUANTITATIVO	DATA DE FALECIMENTO	QUANTITATIVO
18/04/2021	1	18/06/2021	1	15/07/2021	2
23/05/2021	2	19/06/2021	1	16/07/2021	3
27/05/2021	1	23/06/2021	1	17/07/2021	5
30/05/2021	1	30/06/2021	1	18/07/2021	5
03/06/2021	1	06/07/2021	1	19/07/2021	5
08/06/2021	1	09/07/2021	1	20/07/2021	3
14/06/2021	1	11/07/2021	2	21/07/2021	11
15/06/2021	2	13/07/2021	1		
TOTAL= 53					

O número total de óbitos por Covid-19 na Bahia desde o início da pandemia é de 25.410, representando uma letalidade de 2,15%. Dentre os óbitos, 55,77% ocorreram no sexo masculino e 44,23% no sexo feminino. Em relação ao quesito raça e cor, 54,90% corresponderam a parda, seguidos por branca com 22,52%, preta com 15,31%, amarela com 0,41%, indígena com 0,14% e não há informação em 6,72% dos óbitos. O percentual de casos com comorbidade foi de 59,91%, com maior percentual de doenças cardíacas e crônicas (72,59%).

Figura 8. Distribuição dos óbitos confirmados de COVID-19, segundo faixa etária. Bahia, 2020- 2021*



Figura 9. Número e proporção de óbitos por COVID-19, segundo raça/cor. Bahia, 2020-2021*



Figura 10. Distribuição dos óbitos confirmados de COVID-19, segundo comorbidades. Bahia, 2020-2021*

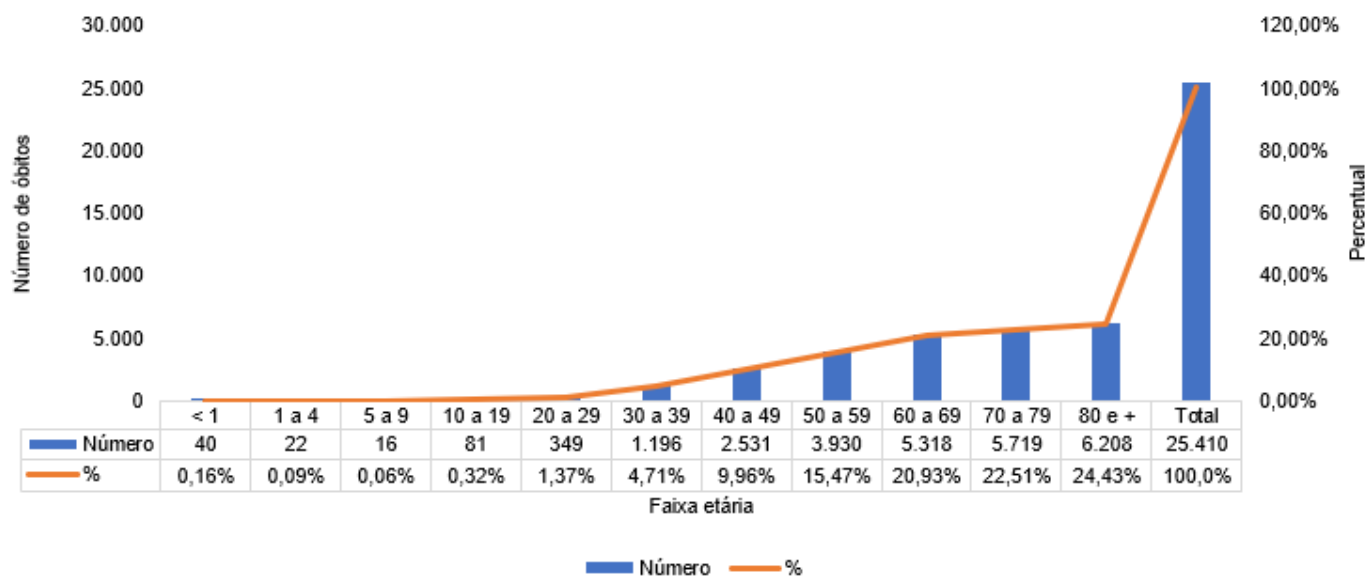

A soma de comorbidades não reflete o quantitativo de números de óbitos absolutos. Cada óbito pode apresentar mais de uma comorbidade.

Metodologia de trabalho para geração dos dados do Boletim Epidemiológico COVID-19

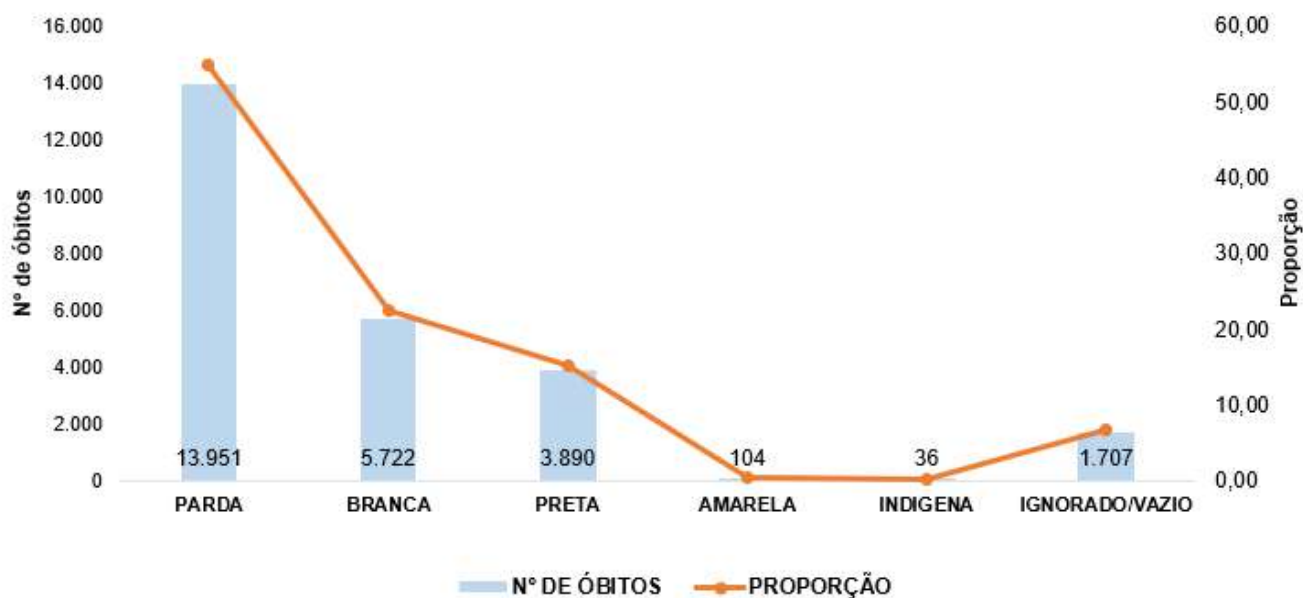
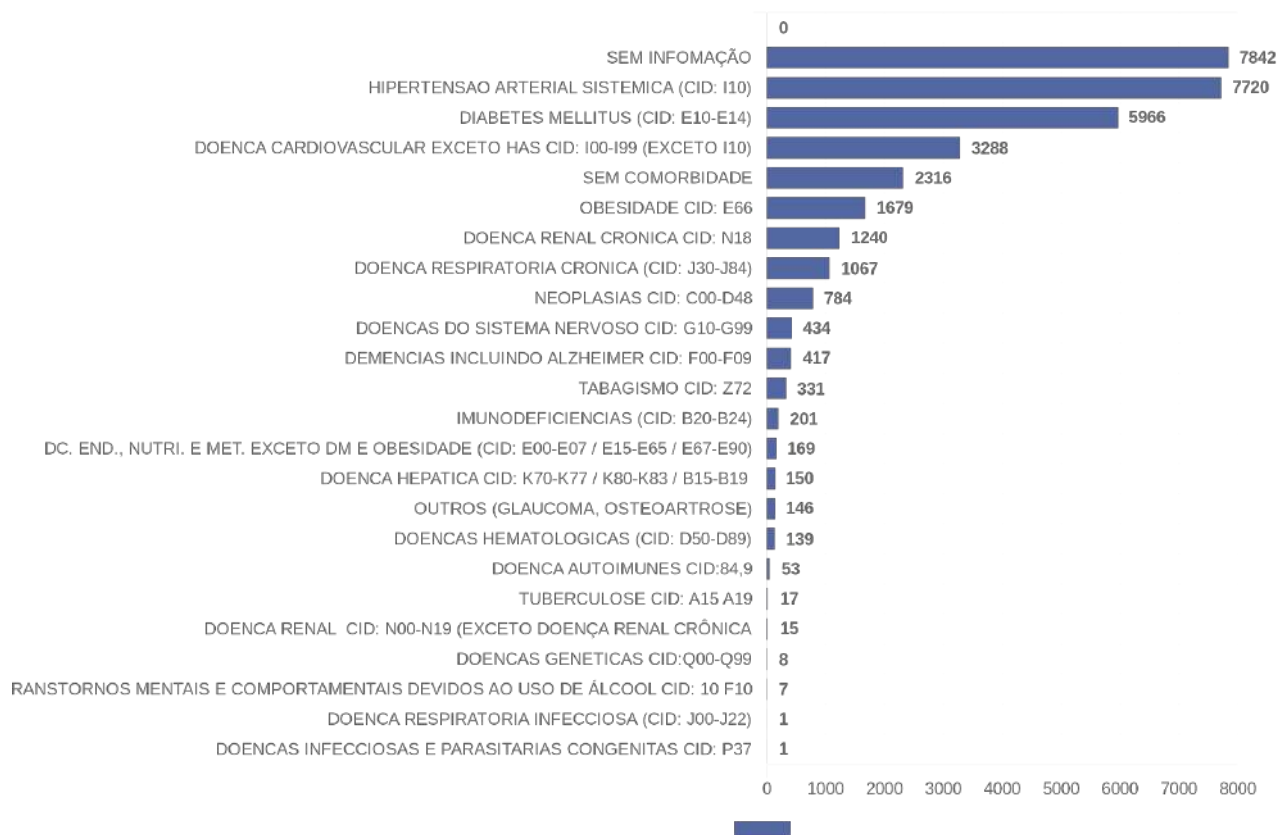
Processo:

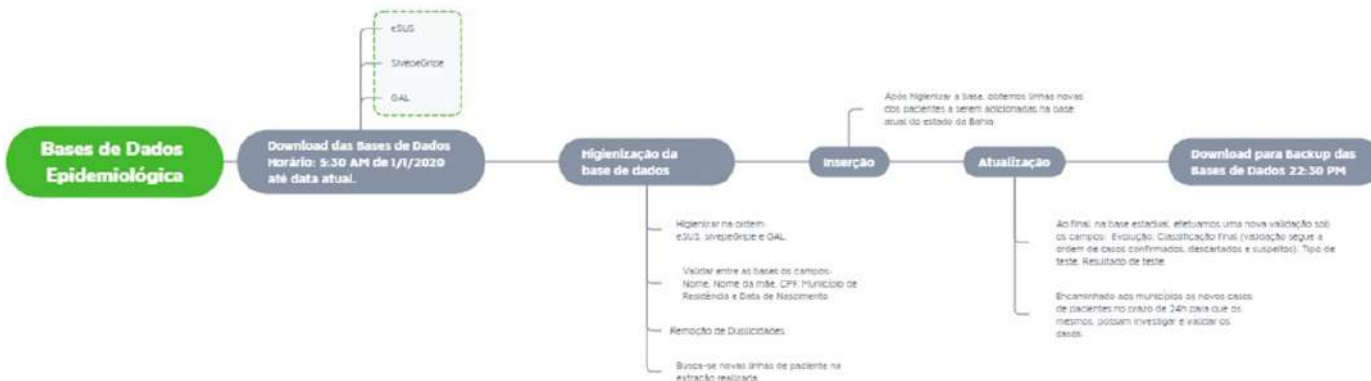

Óbitos:

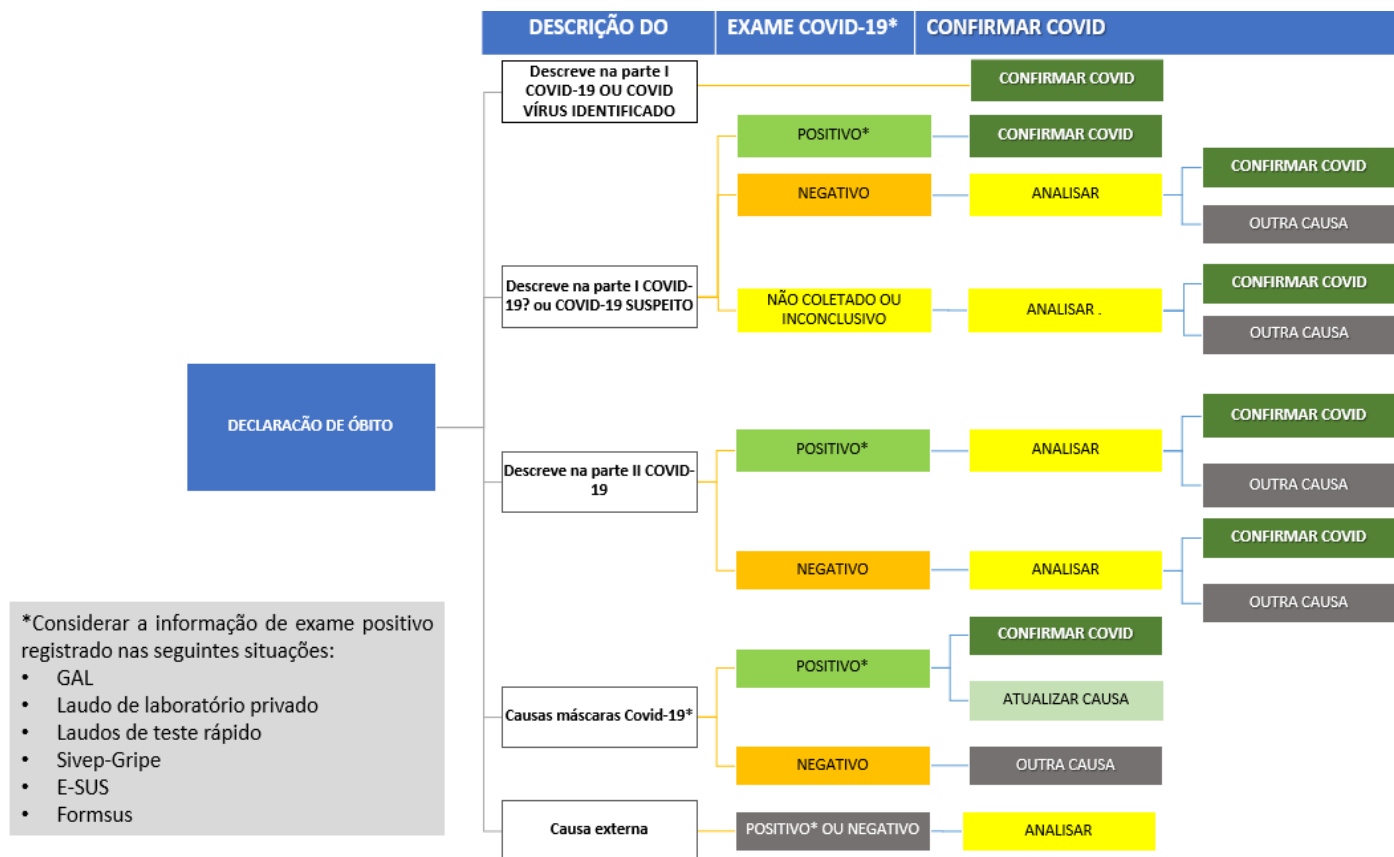

Atenção:

Informamos que houve uma transição no e-mail institucional utilizado entre o CIEVS e Grupo da Covid-19. Solicitamos que os casos, óbitos, investigações, re-infecções e demais assuntos relacionados a Covid-19 sejam enviados para o novo e-mail divep.covid@saude.ba.gov.br. Permanece sob acompanhamento do CIEVS através do e-mail cievs.notifica@saude.ba.gov.br as solicitações relacionadas ao sequenciamento, surtos, eventos inusitados, desastres e outras emergências em saúde pública.

Cada município tem responsabilidade e autonomia de utilizar uma metodologia coerente e baseada nos protocolos ministeriais e portarias estaduais, considerando a dinâmica dos dados e veracidade das informações.

É importante que após a investigação epidemiológica do caso confirmado, se for constatado que o paciente não é residente do município, será necessário realizar alteração no sistema e encaminhar um ofício para a Vigilância Epidemiológica do Estado informando a residência atual. Caso não seja realizada a alteração no sistema oficial e enviado o ofício, a notificação não será atualizada e permanecerá no município de residência informado inicialmente.

Editorial Boletim COVID-19

Diretoria de Vigilância Epidemiológica (DIVEP)– Dra. Márcia
São Pedro Leal Souza

Coordenador Executivo de Gestão de Tecnologia da
Informação e Comunicação (CGTIC) – Diego Cavalcante
Teixeira Daltro

Coordenação de Informações Estratégicas de Vigilância em
Saúde (CIEVS) - Talita Moreira Urpia

Elaboração de boletim

Aline Anne Ferreira de Deus
Amanda Costa Melo
Ana Carolina de Castro Silva
Ana Claudia Fernandes Nunes da Silva
André Alvares de Almeida Lessa
Ana de Fatima Cardoso Nunes
Antônio Carlos de Albuquerque Bandeira
Arlene Maria de Jesus
Bárbara Leandra do Espírito Santo Ramos
Cristiana Fleming Maia Alves Dias
Daniele Ribeiro de Souza
Diego Souza Freitas
Egivando Gonçalves dos Santos
Érica Santos Andrade
Fabiola Azevedo Araújo
Gabriela Paula Brito Soares
Gabriella Farias Gomes
Graciele Oliveira Menezes
Israel Carneiro Santos Almeida
Joyce Naiana de Paiva Lima

Karla Nicole Ramos de Oliveira
Liane Santiago Andrade
Luana Maria Vital Chaves
Marcio Luís Valença Araújo
Marta Santana Lima Pereira
Maurício Polycarpo Ferreira da Silva
Ramon da Costa Saavedra
Renato Queiroz
Robert de Jesus Santos Leite
Rodrigo Alves Vaz
Sandra Maria de Oliveira da Purificação
Tatiana Carla Bezerra de Oliveira
Vicente Sebastian da S. Santos
Zenaide Calazans Oliveira
Zilda Afonso Torres Almeida

#FIQUEEMCASA

**A BAHIA CONTRA
O CORONAVIRUS**