

Boletim Epidemiológico

COVID-19

BAHIA

COMO SE PREVENIR?



Lave as
mãos com
frequência



Evite contato
com pessoas que
estejam com sintomas
de gripe



Use lenço
descartável
para higiene
nasal



Cubra sempre o
nariz e a boca
com a dobra do
cotovelo ao
espirrar ou tossir



Evite tocar nos
olhos, nariz e
boca



Mantenha seus
ambientes bem
ventilados

CORONAVÍRUS (COVID-19)
A PREVENÇÃO ESTÁ
EM NOSSAS MÃOS



**GOVERNO
DO ESTADO**

SECRETARIA
DA SAÚDE

Situação Epidemiológica Atual

Na Bahia, nas últimas 24 horas, foram registrados 1.941 casos de Covid-19 (taxa de crescimento de +0,2%) e 2.001 recuperados (+0,2%). Dos 1.182.673 casos confirmados desde o início da pandemia, 1.147.915 já são considerados recuperados, 9.301 encontram-se ativos e 25.457 tiveram óbito confirmado. Foram considerados para os casos confirmados: critérios laboratoriais (RT-PCR, imunológicos e teste rápidos), critérios clínico-epidemiológico e clínico imagem.

Tabela 1. Distribuição dos casos de COVID-19, segundo situação da investigação. Bahia, 2020-2021*.

Classificação	Casos	
	N	%
Confirmados laboratorialmente RT-PCR	715783	25,24
Confirmados laboratorialmente imunológico	3071	0,11
Confirmados laboratorialmente teste rápido	454150	16,01
Confirmados clínico epidemiológico	6722	0,24
Confirmados clínico imagem	1792	0,06
Aguardando validação dos municípios*	1155	0,04
Total	1182673	41,70
Descartados	1420780	50,10
Em investigação	232378	8,19
Total	2835831	100

*Casos confirmados de covid-19 cuja condição clínica permanece sendo acompanhada ou aguardando autorização pelos municípios.

Fonte: e-SUS-Ve/ Divep e GAL/Lacen, dados obtidos em 23/07/2021.

Figura 1. Distribuição do acumulado de casos confirmados por Covid-19 por semana epidemiológica Bahia, 2020-2021.**

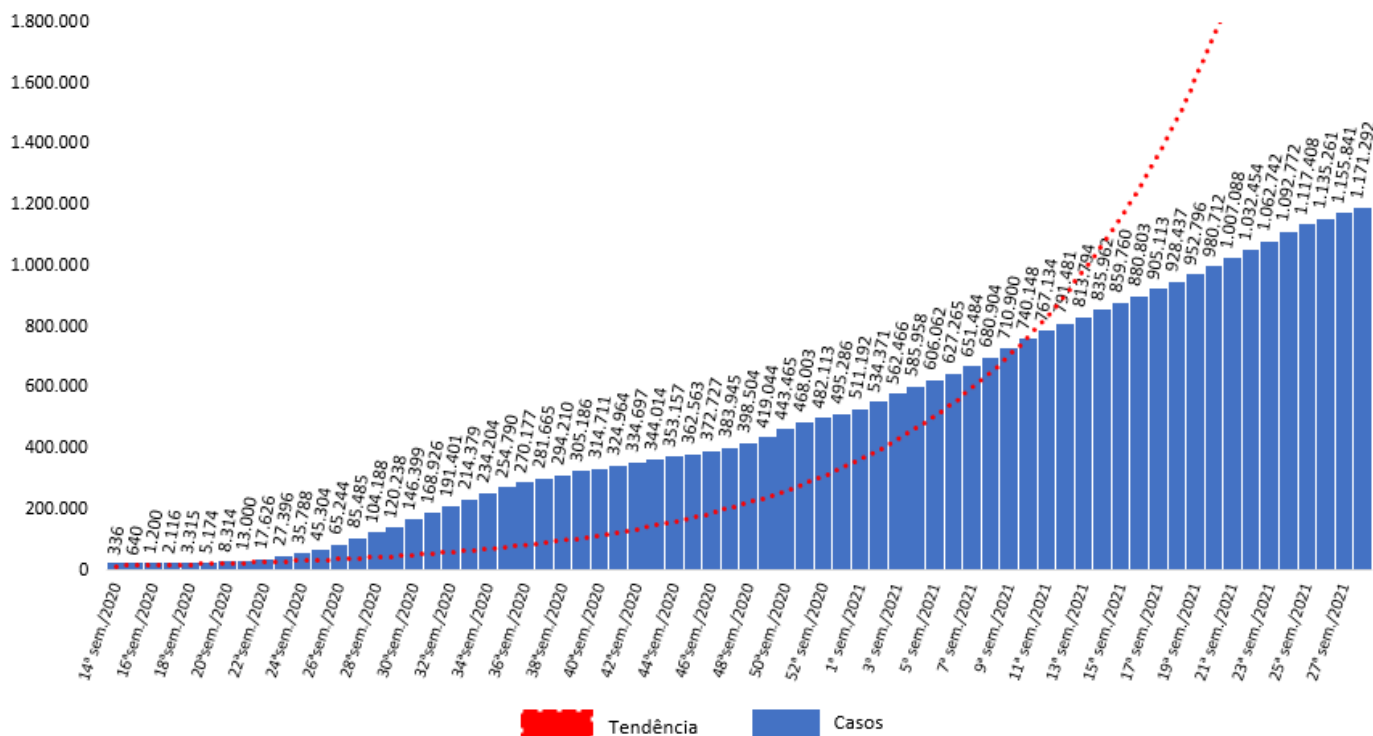

Na Figura 1, observa-se que da 14ª Semana Epidemiológica (SE) de 2020 a 28ª SE de 2021 houve um aumento do número de casos confirmados de COVID-19 na Bahia, com incremento de 348.498,81% de casos nesse período.

Até 23/07/2021 no Estado da Bahia, o coeficiente de incidência foi de 7.951,78/100.000 habitantes. Quanto ao sexo dos casos confirmados, 54,70% foram do sexo feminino, 45,19% foram do sexo masculino e 0,10% sem informação. Em relação ao quesito raça e cor (Figura 2), 587.998 (49,72%) são de cor parda, seguidos por amarela 127.128 (10,75%), branca 121.318 (10,26%), preta 90.407 (7,64%), indígena 2.694 (0,23%) e os ignorados e sem informação foram de 253.128 (21,40%). A faixa etária mais acometida foi a de 30 a 39 anos, representando 23,63% do total. O coeficiente de incidência por 100.000 de habitantes foi maior na faixa etária de 40 a 49 anos (13.065,47/100.000 habitantes), indicando que o risco de adoecer foi maior nesta faixa etária, seguida da faixa de 50 a 59 anos (12.579,87/100.000 habitantes) (Quadro 1). Ressalta-se que os coeficientes de incidência passaram a ser calculados por 100.000 de habitantes, conforme padronização recomendada pelo Ministério da Saúde.

Quadro 1. Distribuição proporcional dos casos confirmados de COVID-19 e coeficiente de incidência (por 100.000 hab) por faixa etária. Bahia, 2020-2021*.

Faixa etária	Casos	%	Pop.	Coef. de Incidência/ 100.000 hab
< 1	9105	0,77	221448	4.111,57
1 a 4	16610	1,40	902701	1.840,03
5 a 9	21274	1,80	1260143	1.688,22
10 a 19	90055	7,61	2821346	3.191,92
20 a 29	212043	17,93	2781778	7.622,57
30 a 39	279438	23,63	2294120	12.180,62
40 a 49	233745	19,76	1789028	13.065,47
50 a 59	159363	13,47	1266810	12.579,87
60 a 69	88106	7,45	819344	10.753,24
70 a 79	45487	3,85	465073	9.780,62
80 e+	26289	2,22	251273	10.462,33
ignorado	1158	0,10	0	0,00
Total	1182673	100	14873064	7.951,78

Figura 2. Casos confirmados de COVID-19 segundo raça/cor. Bahia, 2020-2021.



Figura 3. Casos confirmados de COVID-19 segundo início de sintomas por semana epidemiológica. Bahia, 2020-2021*



Do total de casos confirmados, 231.395 casos (19,58%) pertencem a residentes da capital e os demais casos 939.185 (79,49%) pertencem ao interior e a região metropolitana do Estado. Os casos confirmados ocorreram em todos (417) municípios baianos. Destaca-se que há 10.938 (0,93%) casos confirmados de outros estados que foram atendidos na Bahia. Reiteramos que estes números não contabilizam os casos que estão aguardando validação dos municípios. Os municípios com os maiores coeficientes de incidência por 100.000 habitantes foram Maracás (17.610,64), São Felipe (15.701,81), Itabuna (15.701,40), Itororó (15.587,28), Ibirataia (15.184,17) (Quadro 2).

Quadro 2. Número de casos confirmados, proporção e coeficiente de incidência de Covid-19 por município de residência. Bahia, 2020-2021*.

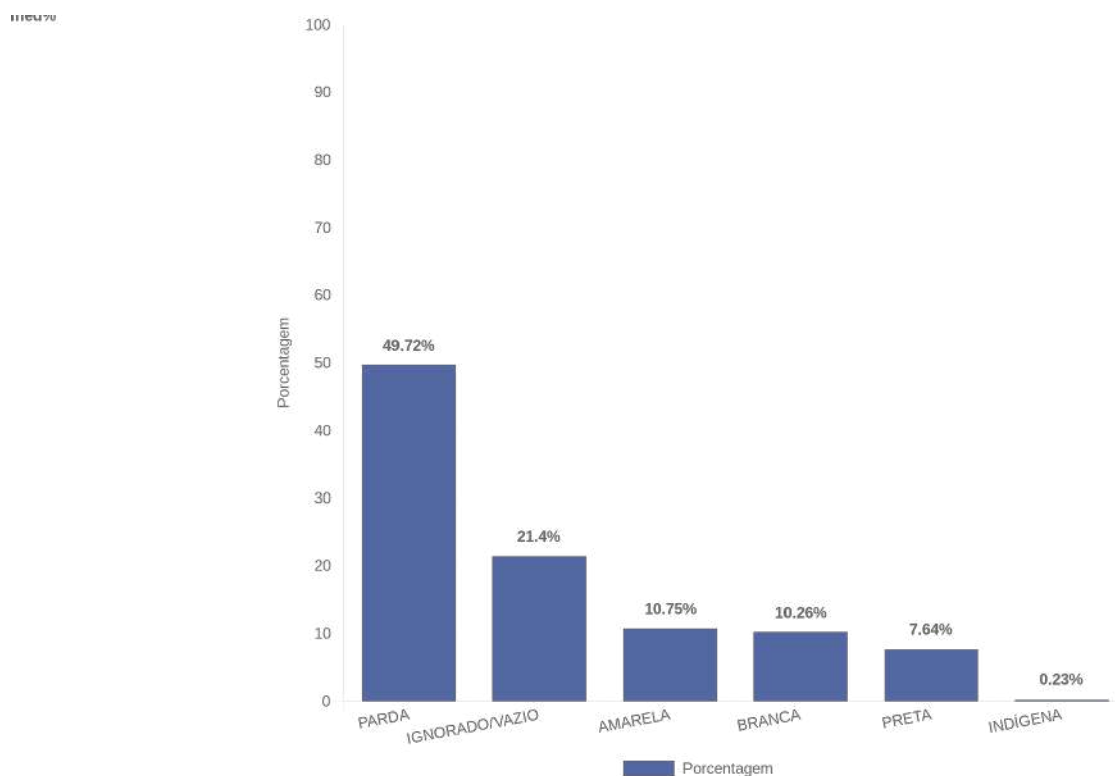
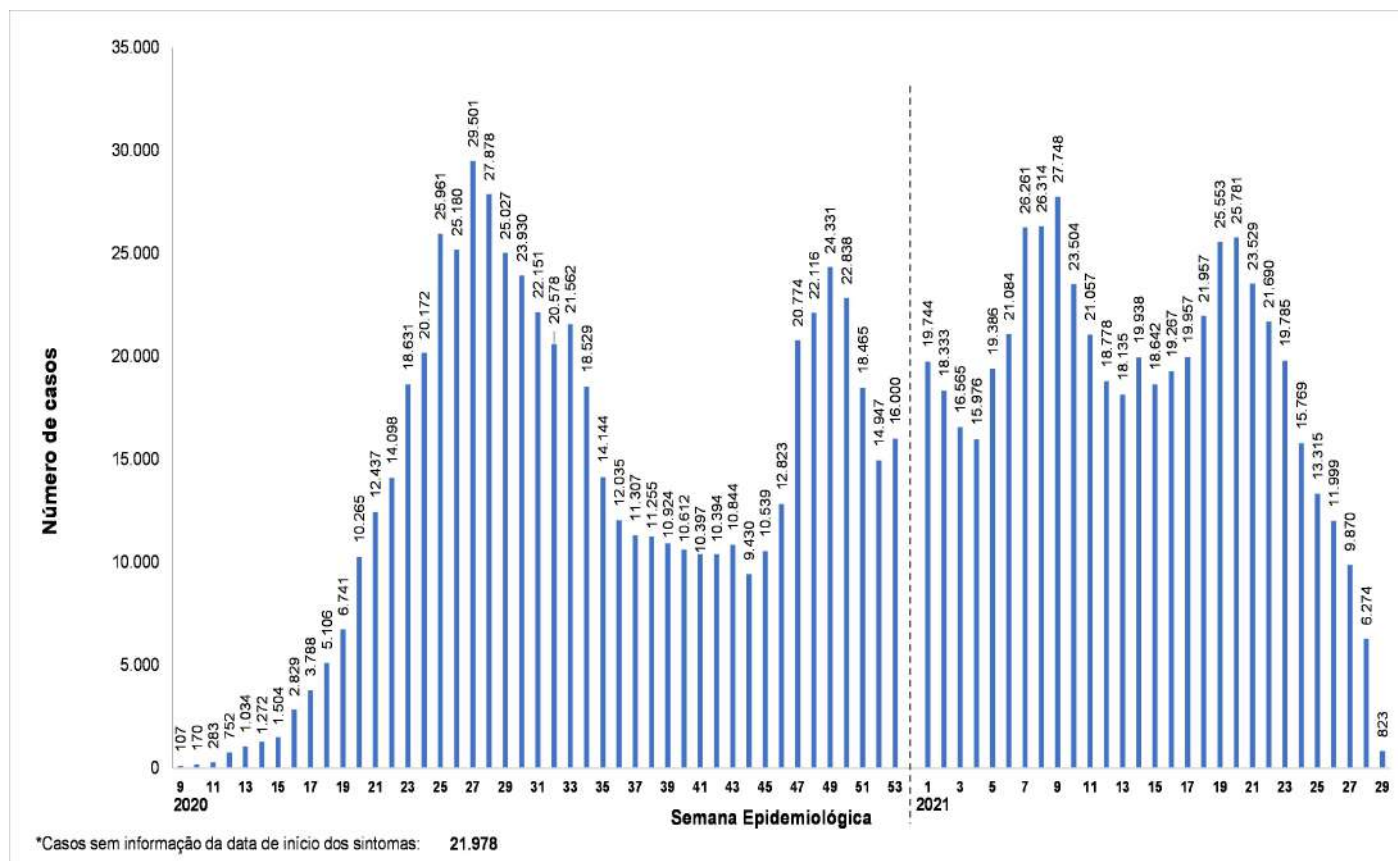
NÚCLEO REGIONAL DE SAÚDE: CENTRO-LESTE

Nº	Município	Confirmados Laboratorialmente			Confirmados Clínico		Total confirmados	Aguardando validação	%	População	Coef. de Incidência/100.000 hab	Nº de dias após o último caso confirmado
		RT-PCR	Imunológico	Teste Rápido	Epidemiológico	Imagem						
1	FEIRA DE SANTANA	45790	81	5796	7	12	51686	71	4,37	614872	8.405,98	0
2	CONCEIÇÃO DO COITÉ	4567	311	3183	0	5	8066	5	0,68	66612	12.108,93	0
3	SERRINHA	5992	8	1426	4	1	7431	2	0,63	80861	9.189,84	0
4	ITABERABA	3234	4	3733	38	1	7010	3	0,59	64489	10.870,07	0
5	SEABRA	2345	0	3575	1	0	5921	7	0,50	44091	13.429,04	0
6	SANTO ESTÊVÃO	3248	8	1239	1	1	4497	3	0,38	52850	8.508,99	0
7	RIACHÃO DO JACUIPE	2941	7	1192	0	0	4140	14	0,35	33436	12.381,86	0
8	ARACI	2801	4	813	2	1	3621	0	0,31	54379	6.658,82	0
9	TUCANO	2014	2	1473	1	3	3493	5	0,30	50687	6.891,31	0
10	EUCLIDES DA CUNHA	2196	4	1274	0	1	3475	2	0,29	60585	5.735,74	0
11	CONCEIÇÃO DO JACUIPE	2918	31	311	0	2	3262	0	0,28	33153	9.839,23	0

12	SANTALUZ	1171	0	2005	1	2	3179	31	0,27	37348	8.511,83	0
13	VALENTE	1807	2	926	2	1	2738	2	0,23	28473	9.616,13	1
14	IPIRÁ	2465	3	102	1	2	2573	0	0,22	59595	4.317,48	0
15	RUY BARBOSA	1954	3	534	2	0	2493	5	0,21	30814	8.090,48	1
16	SÃO GONÇALO DOS CAMPOS	2078	9	347	1	1	2436	0	0,21	37550	6.487,35	0
17	AMÉLIA RODRIGUES	2172	4	150	0	0	2326	2	0,20	25102	9.266,19	1
18	IAÇU	1592	0	325	5	3	1925	10	0,16	24305	7.920,18	0
19	IRARÁ	1434	13	408	0	1	1856	1	0,16	29034	6.392,51	0
20	CORAÇÃO DE MARIA	1636	1	193	0	0	1830	0	0,15	22605	8.095,55	0
21	IRAQUARA	1337	0	390	9	0	1736	0	0,15	25216	6.884,52	0
22	UTINGA	1180	0	480	0	0	1660	0	0,14	19178	8.655,75	0
23	RETIROLÂNDIA	1424	2	177	0	0	1603	0	0,14	14396	11.135,04	0
24	QUEIMADAS	436	0	1041	13	0	1490	2	0,13	25439	5.857,15	0
25	PÉ DE SERRA	508	0	915	0	1	1424	1	0,12	13578	10.487,55	6
26	MONTE SANTO	628	7	753	1	0	1389	3	0,12	49418	2.810,72	0
27	PIATÁ	490	2	858	5	2	1357	0	0,11	17123	7.925,01	1
28	SANTA BÁRBARA	1129	1	119	0	0	1249	8	0,11	20791	6.007,41	0
29	RAFAEL JAMBEIRO	1050	0	174	2	0	1226	1	0,10	22621	5.419,74	0
30	TEOFILÂNDIA	820	1	196	0	0	1017	0	0,09	22518	4.516,39	0
31	LENÇÓIS	632	1	358	1	0	992	0	0,08	11409	8.694,89	1
32	SÃO DOMINGOS	774	1	213	0	0	988	0	0,08	9058	10.907,49	9
33	SOUTO SOARES	396	0	582	1	0	979	0	0,08	16979	5.765,95	14
34	WAGNER	646	0	309	0	1	956	0	0,08	9345	10.230,07	1
35	PINTADAS	767	1	175	0	2	945	0	0,08	10437	9.054,33	12
36	CANSANÇÃO	218	0	716	7	1	942	0	0,08	34834	2.704,25	0
37	ANDARAÍ	787	0	125	13	0	925	1	0,08	13143	7.037,97	1
38	TERRA NOVA	743	2	166	1	0	912	0	0,08	13033	6.997,62	0
39	BONITO	506	0	367	1	1	875	0	0,07	16764	5.219,52	5
40	SERRA PRETA	607	4	261	1	0	873	0	0,07	14878	5.867,72	1
41	MUNDO NOVO	656	0	201	0	0	857	0	0,07	26776	3.200,63	0
42	CAPELA DO ALTO ALEGRE	724	2	120	2	1	849	1	0,07	11637	7.295,69	0
43	BAIXA GRANDE	794	0	54	0	1	849	0	0,07	20468	4.147,94	0
44	TANQUINHO	417	0	401	0	0	818	0	0,07	7918	10.330,89	0
45	BAROCAS	716	0	76	2	0	794	1	0,07	15978	4.969,33	0
46	IBITIARA	534	0	252	0	0	786	0	0,07	16339	4.810,58	0
47	SANTANÓPOLIS	636	1	51	1	0	689	3	0,06	8943	7.704,35	0
48	MACAJUBA	401	0	277	0	0	678	3	0,06	11348	5.974,62	0
49	NORDESTINA	407	0	240	1	0	648	0	0,05	13130	4.935,26	2
50	BONINAL	327	0	310	0	0	637	0	0,05	14368	4.433,46	4
51	ANTÔNIO CARDOSO	552	0	44	0	1	597	4	0,05	11683	5.109,99	0
52	CANDEAL	548	1	34	0	0	583	0	0,05	8258	7.059,82	1
53	MARCIONÍLIO SOUZA	455	0	115	0	0	570	2	0,05	10406	5.477,61	5
54	MUCUGÊ	449	0	114	5	0	568	0	0,05	9062	6.267,93	0
55	BIRITINGA	465	0	88	1	0	554	2	0,05	15979	3.467,05	0
56	ANGUERA	465	0	28	0	0	493	0	0,04	11221	4.393,55	1
57	NOVA FÁTIMA	430	2	57	1	0	490	1	0,04	7812	6.272,40	0
58	QUIJINGUE	130	1	352	0	0	483	1	0,04	27580	1.751,27	1
59	IPECAETÁ	396	5	76	0	0	477	2	0,04	14487	3.292,61	1
60	ICHU	384	1	45	0	0	430	0	0,04	6206	6.928,78	0
61	ITAETÉ	244	0	162	1	0	407	0	0,03	16056	2.534,88	1
62	NOVO HORIZONTE	346	0	58	1	0	405	0	0,03	12385	3.270,08	1
63	LAMARÃO	175	0	185	0	0	360	0	0,03	8307	4.333,69	0
64	GAVIÃO	270	0	83	0	1	354	1	0,03	4463	7.931,88	0
65	TEODORO SAMPAIO	259	0	39	0	0	298	0	0,03	7425	4.013,47	1
66	LAJEDINHO	123	0	174	0	0	297	0	0,03	3783	7.850,91	1
67	ABAÍRA	115	1	166	3	4	289	0	0,02	8739	3.307,01	13
68	BOA VISTA DO TUPIM	190	1	90	2	2	285	0	0,02	18576	1.534,24	1
69	PALMEIRAS	101	0	177	0	0	278	0	0,02	9019	3.082,38	1
70	NOVA REDENÇÃO	142	2	68	0	0	212	0	0,02	9118	2.325,07	10
71	ÁGUA FRIA	114	0	83	1	0	198	1	0,02	16970	1.166,76	6
72	IBIQUERA	132	0	5	0	0	137	1	0,01	4044	3.387,73	0
	TOTAL	121530	534	41605	142	55	163866	202	14			

NÚCLEO REGIONAL DE SAÚDE: CENTRO-NORTE

Nº	Município	Confirmados Laboratorialmente			Confirmados Clínico		Total confirmados	Aguardando validação	%	População	Coef. de Incidência/ 100.000 hab	Nº de dias após o último caso confirmado
		RT-PCR	Imunológico	Teste Rápido	Epidemiológico	Imagem						
1	IRECÊ	7173	5	2881	14	14	10087	1	0,85	72967	13.824,06	0
2	JACOBINA	4655	0	2170	15	1	6841	7	0,58	80518	8.496,24	0
3	CAPIM GROSSO	2414	1	1147	2	0	3564	1	0,30	30662	11.623,51	0
4	XIQUE-XIQUE	2801	0	179	6	2	2988	0	0,25	46483	6.428,16	0
5	MORRO DO CHAPÉU	1483	6	1086	9	1	2585	2	0,22	35413	7.299,58	1
6	MIGUEL CALMON	856	0	1717	3	0	2576	0	0,22	26023	9.898,94	0
7	LAPÃO	2021	0	138	3	0	2162	0	0,18	27223	7.941,81	0
8	SÃO GABRIEL	1268	0	515	2	2	1787	0	0,15	18793	9.508,86	0
9	JOÃO DOURADO	1245	1	484	2	0	1732	0	0,15	25188	6.876,29	0
10	OUROLÂNDIA	693	0	1030	1	0	1724	0	0,15	17451	9.879,09	1
11	CANARANA	1090	0	401	0	0	1491	0	0,13	26176	5.696,06	10
12	IBITITÁ	1462	0	21	2	0	1485	0	0,13	17113	8.677,61	0
13	PRESIDENTE DUTRA	1008	0	340	0	0	1348	0	0,11	15142	8.902,39	0
14	MAIRI	912	3	384	0	2	1301	0	0,11	18676	6.966,16	0
15	SERROLÂNDIA	664	0	438	2	0	1104	0	0,09	13397	8.240,65	1
16	VÁRZEA DA ROÇA	710	0	355	0	0	1065	0	0,09	14104	7.551,05	0
17	IBIPEBA	992	0	22	1	0	1015	0	0,09	18211	5.573,55	0
18	UIBAÍ	742	0	245	2	0	989	0	0,08	13887	7.121,77	0
19	AMÉRICA DOURADA	732	0	218	0	0	950	0	0,08	16094	5.902,82	0
20	BARRO ALTO	839	0	81	0	0	920	0	0,08	14931	6.161,68	0
21	CAFARNAUM	697	0	211	2	0	910	0	0,08	18437	4.935,73	5
22	VÁRZEA NOVA	707	0	142	0	0	849	0	0,07	12697	6.686,62	1
23	QUIXABEIRA	633	0	183	0	0	816	0	0,07	8972	9.094,96	0
24	BARRA DO MENDES	633	0	148	0	0	781	0	0,07	13865	5.632,89	0
25	UMBURANAS	218	0	540	4	1	763	0	0,06	19222	3.969,41	0
26	PIRITIBA	664	0	79	2	0	745	0	0,06	24755	3.009,49	0
27	JUSSARA	523	1	160	1	0	685	0	0,06	15284	4.481,81	0
28	TAPIRAMUTÁ	474	2	160	0	0	636	0	0,05	17010	3.738,98	1
29	MULUNGU DO MORRO	501	0	123	0	0	624	0	0,05	10889	5.730,55	6
30	ITAGUAÇU DA BAHIA	520	0	99	1	1	621	0	0,05	14429	4.303,83	3
31	SAÚDE	442	1	159	0	0	602	0	0,05	12913	4.661,97	1
32	CALDEIRÃO GRANDE	359	0	208	0	1	568	0	0,05	13327	4.262,02	3
33	VÁRZEA DO POÇO	461	0	66	0	0	527	1	0,04	9170	5.747,00	5
34	MIRANGABA	320	0	193	0	0	513	0	0,04	18338	2.797,47	3
35	CAÉM	221	0	260	0	0	481	0	0,04	9213	5.220,88	8
36	CENTRAL	412	0	55	0	0	467	0	0,04	17266	2.704,74	4
37	SÃO JOSÉ DO JACUIPE	246	0	210	2	1	459	0	0,04	10462	4.387,31	16
38	GENTIO DO OURO	58	0	343	2	0	403	0	0,03	11233	3.587,64	2
	TOTAL	41849	20	17191	78	26	59164	12	5			

NÚCLEO REGIONAL DE SAÚDE: EXTREMO-SUL

Nº	Município	Confirmados Laboratorialmente			Confirmados Clínico		Total confirmados	Aguardando validação	%	População	Coef. de Incidência/ 100.000 hab	Nº de dias após o último caso confirmado
		RT-PCR	Imunológico	Teste Rápido	Epidemiológico	Imagem						
1	TEIXEIRA DE FREITAS	7538	31	9375	80	180	17204	89	1,46	160487	10.719,87	0
2	EUNÁPOLIS	6776	2	5120	131	55	12084	11	1,02	113380	10.657,96	0
3	PORTO SEGURO	2235	48	8206	115	55	10659	11	0,90	148686	7.168,80	0
4	ITAMARAJU	2421	2	5009	164	14	7610	3	0,64	64486	11.801,01	0
5	MUCURI	2001	81	1374	250	30	3736	11	0,32	41748	8.948,93	0
6	NOVA VIÇOSA	1636	5	1004	18	10	2673	4	0,23	43376	6.162,39	0
7	MEDEIROS NETO	1157	2	1203	265	14	2641	0	0,22	22688	11.640,51	1
8	SANTA CRUZ CABRÁLIA	1348	2	1141	1	2	2494	1	0,21	27778	8.978,33	0
9	PRADO	1190	0	565	299	11	2065	1	0,17	28174	7.329,45	0

10	ITABELA	705	1	747	317	6	1776	0	0,15	30584	5.806,96	0
11	ALCOBAÇA	543	0	771	222	10	1546	0	0,13	22470	6.880,28	2
12	GUARATINGA	695	0	737	51	2	1485	1	0,13	20843	7.124,69	0
13	CARAVELAS	971	3	406	18	2	1400	2	0,12	22016	6.359,01	0
14	ITANHÉM	864	0	424	36	4	1328	0	0,11	19405	6.843,60	0
15	BELMONTE	196	2	975	1	2	1176	0	0,10	23328	5.041,15	0
16	IBIRAPUÁ	581	0	549	1	7	1138	1	0,10	8637	13.175,87	4
17	JUCURUÇU	199	0	703	0	2	904	2	0,08	9126	9.905,76	0
18	ITAGIMIRIM	566	0	96	1	4	667	0	0,06	6869	9.710,29	2
19	ITAPEBI	534	0	104	14	1	653	1	0,06	10259	6.365,14	0
20	VEREDA	333	0	174	3	1	511	1	0,04	6205	8.235,29	0
21	LAJEDÃO	349	6	105	11	2	473	0	0,04	3955	11.959,54	0
	TOTAL	32838	185	38788	1998	414	74223	139	6			

NÚCLEO REGIONAL DE SAÚDE: LESTE

Nº	Município	Confirmados Laboratorialmente			Confirmados Clínico		Total confirmados	Aguardando validação	%	População	Coef. de incidência/100.000 hab	Nº de dias após o último caso confirmado
		RT-PCR	Imunológico	Teste Rápido	Epidemiológico	Imagem						
1	SALVADOR	167104	801	61457	1547	486	231395	19	19,58	2872347	8.055,96	0
2	CAMAÇARI	14254	119	9740	164	42	24319	14	2,06	299132	8.129,86	0
3	LAURO DE FREITAS	15701	57	6523	401	20	22702	10	1,92	198440	11.440,23	0
4	SANTO ANTÔNIO DE JESUS	9078	110	3804	8	8	13008	9	1,10	101512	12.814,25	0
5	SIMÕES FILHO	6947	9	1887	27	3	8873	17	0,75	134377	6.603,06	0
6	CANDEIAS	5340	9	2582	213	6	8150	14	0,69	87076	9.359,64	0
7	DIAS DÁVILA	4402	11	1226	71	9	5719	6	0,48	81089	7.052,74	0
8	CRUZ DAS ALMAS	4063	33	1144	2	1	5243	8	0,44	63239	8.290,77	0
9	MATA DE SÃO JOÃO	4023	8	284	11	7	4333	1	0,37	46583	9.301,68	0
10	SÃO FRANCISCO DO CONDE	2333	7	1352	4	3	3699	1	0,31	39802	9.293,50	1
11	POJUCA	3116	8	531	0	4	3659	1	0,31	39519	9.258,84	0
12	SÃO SEBASTIÃO DO PASSÉ	2255	8	1247	3	0	3513	4	0,30	44300	7.930,02	0
13	SÃO FELIPE	3050	0	259	0	0	3309	9	0,28	21074	15.701,81	0
14	AMARGOSA	2413	4	643	8	1	3069	15	0,26	37241	8.240,92	0
15	SANTO AMARO	2576	6	462	8	1	3053	1	0,26	60069	5.082,49	0
16	MADRE DE DEUS	1873	0	929	3	2	2807	1	0,24	21093	13.307,73	1
17	NAZARÉ	1986	31	724	2	1	2744	0	0,23	28525	9.619,63	0
18	CONCEIÇÃO DO ALMEIDA	2016	3	542	1	2	2564	1	0,22	17247	14.866,35	0
19	MURITIBA	2164	1	143	1	1	2310	2	0,20	29399	7.857,41	0
20	MARAGOGIPE	1850	2	430	1	1	2284	0	0,19	44677	5.112,25	1
21	CASTRO ALVES	1555	2	588	34	2	2181	4	0,18	26264	8.304,14	0
22	MUTUÍPE	1376	0	643	12	3	2034	32	0,17	22221	9.153,50	0
23	LAJE	1372	2	516	6	0	1896	0	0,16	23840	7.953,02	0
24	PRESIDENTE TANCREDO NEVES	409	5	1335	22	0	1771	0	0,15	27719	6.389,12	0
25	CONCEIÇÃO DA FEIRA	1334	9	407	0	6	1756	0	0,15	22581	7.776,45	0
26	VERA CRUZ	1477	7	236	1	5	1726	7	0,15	43223	3.993,24	0
27	SAPEAÇU	1289	0	428	2	0	1719	0	0,15	17398	9.880,45	0
28	CACHOEIRA	1328	9	333	0	0	1670	3	0,14	33470	4.989,54	0
29	SALINAS DA MARGARIDA	842	0	654	3	0	1499	1	0,13	15667	9.567,88	0
30	ITAPARICA	945	2	445	0	1	1393	1	0,12	22228	6.266,87	0
31	UBAÍRA	840	0	313	0	1	1154	0	0,10	19895	5.800,45	0
32	GOVERNADOR MANGABEIRA	852	2	220	1	0	1075	0	0,09	20722	5.187,72	0
33	CONDE	711	2	338	0	2	1053	0	0,09	25837	4.075,55	0
34	JAGUARIPE	503	1	530	0	0	1034	0	0,09	18788	5.503,51	1
35	JQUIRIRIÇÁ	718	1	301	2	2	1024	1	0,09	14537	7.044,09	0
36	SÃO FÉLIX	299	1	674	0	1	975	0	0,08	14740	6.614,65	1
37	MUNIZ FERREIRA	536	3	378	0	0	917	0	0,08	7422	12.355,16	0
38	SÃO MIGUEL DAS MATAS	641	4	205	1	0	851	0	0,07	11675	7.289,08	0
39	ITATIM	626	8	183	5	2	824	0	0,07	14487	5.687,86	0

40	CABACEIRAS DO PARAGUAÇU	571	0	128	1	0	700	3	0,06	18807	3.722,02	0
41	VARZEDO	456	1	175	6	0	638	0	0,05	8838	7.218,83	0
42	SANTA TERESINHA	517	0	91	1	4	613	0	0,05	10405	5.891,40	1
43	SAUBARA	588	1	19	0	0	608	0	0,05	12043	5.048,58	0
44	MILAGRES	520	5	82	0	0	607	8	0,05	10950	5.543,38	0
45	ELÍSIO MEDRADO	470	0	57	3	0	530	4	0,04	8122	6.525,49	0
46	ARATUÍPE	334	3	142	0	0	479	0	0,04	8825	5.427,76	0
47	DOM MACEDO COSTA	268	1	111	0	0	380	1	0,03	4058	9.364,22	1
	TOTAL	27792 1	1296	105441	2575	627	387860	198	33			

NÚCLEO REGIONAL DE SAÚDE: NORDESTE

Nº	Município	Confirmados Laboratorialmente			Confirmados Clínico		Total confirmados	Aguardando validação	%	População	Coef. de Incidência/100.000 hab	Nº de dias após o último caso confirmado
		RT-PCR	Imunológico	Teste Rápido	Epidemiológico	Imagem						
1	ALAGOINHAS	8925	27	5251	12	7	14222	3	1,20	151596	9.381,51	0
2	CATU	4905	15	1560	1	3	6484	3	0,55	54704	11.852,88	0
3	RIBEIRA DO POMBAL	3428	30	1834	1	0	5293	2	0,45	53807	9.837,01	0
4	RIO REAL	1275	6	1742	1	1	3025	2	0,26	40732	7.426,59	0
5	INHAMBUPE	829	3	1673	3	2	2510	6	0,21	39926	6.286,63	0
6	CICERO DANTAS	1560	1	672	1	0	2234	2	0,19	32515	6.870,68	0
7	ESPLANADA	1384	4	656	22	1	2067	3	0,17	37237	5.550,93	0
8	ENTRE RIOS	1233	10	514	23	1	1781	0	0,15	41780	4.262,81	0
9	ITAPICURU	625	2	955	1	0	1583	0	0,13	35576	4.449,63	2
10	OLINDINA	557	0	903	2	1	1463	0	0,12	28229	5.182,61	0
11	CORONEL JOÃO SÁ	960	2	407	3	0	1372	2	0,12	15895	8.631,65	0
12	ANTAS	1045	2	267	0	1	1315	0	0,11	19291	6.816,65	6
13	PARIPIRANGA	845	1	454	0	0	1300	1	0,11	28989	4.484,46	0
14	BANZAE	1064	0	117	0	0	1181	0	0,10	13229	8.927,36	0
15	ADUSTINA	775	0	269	1	0	1045	0	0,09	17040	6.132,63	0
16	RIBEIRA DO AMPARO	778	0	247	0	0	1025	1	0,09	14592	7.024,40	0
17	FÁTIMA	484	6	498	35	2	1025	1	0,09	17890	5.729,46	0
18	HELIÓPOLIS	631	0	359	0	1	991	0	0,08	13031	7.604,94	0
19	CIPO	449	1	518	0	0	968	3	0,08	17300	5.595,38	0
20	NOVA SOURE	103	3	681	2	1	790	1	0,07	26947	2.931,68	4
21	SÁTIRO DIAS	640	1	115	0	0	756	0	0,06	17273	4.376,77	0
22	ARAÇAS	396	0	305	0	0	701	0	0,06	12177	5.756,75	0
23	NOVO TRIUNFO	494	0	151	0	0	645	0	0,05	15440	4.177,46	0
24	ARAMARI	566	1	70	0	0	637	0	0,05	11397	5.589,19	1
25	JANDAÍRA	328	1	282	13	0	624	0	0,05	10709	5.826,87	0
26	APORÁ	324	3	279	7	0	613	0	0,05	17731	3.457,22	0
27	SÍTIO DO QUINTO	434	2	147	0	0	583	0	0,05	9986	5.838,17	2
28	ACAJUTIBA	378	2	157	5	0	542	0	0,05	15159	3.575,43	1
29	OURIÇANGAS	410	0	119	0	0	529	0	0,04	8564	6.177,02	5
30	CRISÓPOLIS	260	3	151	3	0	417	1	0,04	21103	1.976,02	1
31	CARDEAL DA SILVA	288	1	96	1	0	386	1	0,03	9295	4.152,77	0
32	PEDRÃO	237	0	96	0	0	333	0	0,03	7347	4.532,46	1
33	ITANAGRA	256	0	44	1	0	301	0	0,03	6441	4.673,19	0
	TOTAL	36866	127	21589	138	21	58741	32	5			

NÚCLEO REGIONAL DE SAÚDE: NORTE

Nº	Município	Confirmados Laboratorialmente			Confirmados Clínico		Total confirmados	Aguardando validação	%	População	Coef. de Incidência/100.000 hab	Nº de dias após o último caso confirmado
		RT-PCR	Imunológico	Teste Rápido	Epidemiológico	Imagem						
1	JUAZEIRO	2584	58	14101	79	6	16828	22	1,42	216707	7.765,32	0
2	PAULO AFONSO	2831	48	5783	2	16	8680	9	0,73	117782	7.369,55	0
3	CAMPO FORMOSO	2181	4	3015	6	0	5206	5	0,44	71206	7.311,18	1
4	SENHOR DO BONFIM	3028	1	1840	3	4	4876	47	0,41	79015	6.170,98	0
5	UAUÁ	1120	0	1636	9	2	2767	3	0,23	24240	11.415,02	0
6	CASA NOVA	425	3	2159	2	0	2589	0	0,22	71969	3.597,38	0

7	JEREMOABO	410	1	1743	0	0	2154	0	0,18	40463	5.323,38	0
8	JAGUARARI	1165	1	986	0	1	2153	0	0,18	33570	6.413,46	1
9	REMANSO	1343	2	615	0	0	1960	18	0,17	41008	4.779,56	0
10	SOBRADINHO	634	3	1035	2	0	1674	0	0,14	23191	7.218,32	0
11	PINDOBAÇU	530	9	1088	0	0	1627	0	0,14	20150	8.074,44	0
12	ITIÚBA	937	0	650	1	1	1589	0	0,13	36089	4.403,00	1
13	CURAÇA	202	3	1026	0	1	1232	0	0,10	34700	3.550,43	0
14	GLÓRIA	264	1	870	1	0	1136	4	0,10	15221	7.463,37	0
15	FILADÉLFIA	683	1	364	1	0	1049	1	0,09	16377	6.405,32	11
16	ABARÉ	442	0	548	0	2	992	0	0,08	20086	4.938,76	0
17	SENTO SÉ	228	1	718	0	0	947	0	0,08	40684	2.327,70	5
18	SANTA BRÍGIDA	529	1	408	0	1	939	0	0,08	14213	6.606,63	1
19	ANDORINHA	465	0	461	5	5	936	0	0,08	14595	6.413,16	0
20	CAMPO ALEGRE DE LOURDES	165	0	703	27	29	924	1	0,08	28798	3.208,56	0
21	ANTÔNIO GONÇALVES	468	0	441	1	1	911	4	0,08	11798	7.721,65	0
22	CANAUDOS	434	0	317	0	0	751	3	0,06	16668	4.505,64	0
23	PILÃO ARCADE	560	0	128	0	0	688	0	0,06	35048	1.963,02	3
24	PONTO NOVO	595	0	72	0	0	667	0	0,06	14914	4.472,31	0
25	PEDRO ALEXANDRE	291	0	250	0	1	542	2	0,05	16667	3.251,93	1
26	MACURURÉ	60	0	263	5	0	328	0	0,03	7824	4.192,23	0
27	CHORROCHÓ	213	0	110	1	0	324	0	0,03	11177	2.898,81	0
28	RODELAS	229	1	79	0	0	309	0	0,03	9331	3.311,54	0
	TOTAL	23016	138	41409	145	70	64778	119	5			

NÚCLEO REGIONAL DE SAÚDE: OESTE

Nº	Município	Confirmados Laboratorialmente			Confirmados Clínico		Total confirmados	Aguardando validação	%	População	Coef. de incidência/100.000 hab	Nº de dias após o último caso confirmado
		RT-PCR	Imunológico	Teste Rápido	Epidemiológico	Imagem						
1	BARREIRAS	6550	27	12553	23	16	19169	9	1,62	155439	12.332,17	0
2	LUIZ EDUARDO MAGALHÃES	4848	39	6565	2	12	11466	21	0,97	87519	13.101,16	0
3	BOM JESUS DA LAPA	2109	35	3784	47	4	5979	6	0,51	69148	8.646,67	0
4	SÃO DESIDÉRIO	889	3	2133	6	2	3033	9	0,26	33742	8.988,80	0
5	SANTA RITA DE CÁSSIA	372	7	2169	1	0	2549	5	0,22	28338	8.994,99	0
6	CORRENTINA	636	0	1896	2	0	2534	43	0,21	32137	7.884,99	0
7	SANTA MARIA DA VITÓRIA	1597	0	847	7	2	2453	0	0,21	39845	6.156,36	0
8	BARRA	298	1	1878	0	0	2177	8	0,18	53578	4.063,23	0
9	PARATINGA	293	0	1210	1	0	1504	13	0,13	32000	4.700,00	0
10	RIACHÃO DAS NEVES	440	3	965	1	2	1411	6	0,12	22339	6.316,31	1
11	IBOTIRAMA	790	0	519	10	1	1320	0	0,11	26927	4.902,14	0
12	FORMOSA DO RIO PRETO	272	17	1029	0	1	1319	5	0,11	25591	5.154,16	0
13	CORIBE	919	4	118	3	2	1046	2	0,09	14194	7.369,31	0
14	SÃO FÉLIX DO CORIBE	595	6	404	6	0	1011	0	0,09	15391	6.568,77	1
15	WANDERLEY	624	8	372	0	0	1004	3	0,08	12238	8.203,95	1
16	COCOS	856	1	52	5	1	915	0	0,08	18777	4.872,98	0
17	CRISTÓPOLIS	313	0	568	0	0	881	0	0,07	13910	6.333,57	3
18	BAIANÓPOLIS	200	0	676	0	1	877	2	0,07	13877	6.319,81	0
19	OLIVEIRA DOS BREJINHOS	145	0	703	0	1	849	0	0,07	21825	3.890,03	0
20	BURITIRAMA	582	0	265	1	1	849	0	0,07	21174	4.009,63	1
21	ANGICAL	230	0	468	5	1	704	0	0,06	13977	5.036,85	1
22	SERRA DO RAMALHO	218	1	475	4	0	698	3	0,06	31472	2.217,84	0
23	JABORANDI	480	0	187	3	2	672	0	0,06	8385	8.014,31	0
24	COTEGIPE	336	0	324	0	0	660	0	0,06	13782	4.788,86	0
25	MUQUÊM DE SÃO FRANCISCO	420	0	197	2	1	620	0	0,05	11348	5.463,52	1
26	SERRA DOURADA	357	1	153	0	0	511	0	0,04	17386	2.939,15	2
27	SANTANA	266	0	145	2	0	413	0	0,03	26614	1.551,81	0
28	CANÁPOLIS	236	0	155	4	0	395	0	0,03	9711	4.067,55	0
29	MORPARÁ	232	0	90	0	0	322	1	0,03	8519	3.779,79	0

30	TABOCCAS DO BREJO VELHO	49	0	230	0	0	279	0	0,02	12518	2.228,79	2
31	IUPIARA	50	0	219	0	0	269	0	0,02	9865	2.726,81	0
32	CATOLÂNDIA	162	0	75	0	0	237	0	0,02	3577	6.625,66	0
33	SÍTIO DO MATO	61	0	157	1	0	219	0	0,02	13012	1.683,06	1
34	MANSIDÃO	17	0	187	0	1	205	0	0,02	13643	1.502,60	0
35	BREJOLÂNDIA	63	0	81	0	0	144	0	0,01	10557	1.364,02	23
36	BROTAS DE MACAÚBAS	37	0	106	0	0	143	3	0,01	10231	1.397,71	5
	TOTAL	26542	153	41955	136	51	68837	139	6			

NÚCLEO REGIONAL DE SAÚDE: SUDOESTE

Nº	Município	Confirmados Laboratorialmente			Confirmados Clínico		Total confirmados	Aguardando validação	%	População	Coef. de Incidência/100.000 hab	Nº de dias após o último caso confirmado
		RT-PCR	Imunológico	Teste Rápido	Epidemiológico	Imagem						
1	VITÓRIA DA CONQUISTA	7632	10	26487	40	98	34267	19	2,90	338480	10.123,79	0
2	GUANAMBI	5747	4	4778	17	4	10550	6	0,89	84481	12.488,02	0
3	BRUMADO	4491	11	4840	10	22	9374	3	0,79	67195	13.950,44	0
4	ITAPETINGA	2504	54	2817	31	5	5411	4	0,46	76147	7.105,99	0
5	POÇÕES	400	4	3217	4	4	3629	6	0,31	46871	7.742,53	0
6	ITORORÓ	377	3	2796	0	1	3177	1	0,27	20382	15.587,28	0
7	LIVRAMENTO DE NOSSA SENHORA	1035	6	2088	1	6	3136	5	0,27	45732	6.857,34	0
8	CAETITÉ	1552	0	1457	4	13	3026	11	0,26	50975	5.936,24	0
9	BARRA DA ESTIVA	415	0	2239	0	1	2655	6	0,22	20598	12.889,60	0
10	MACAÚBAS	696	0	1575	1	3	2275	3	0,19	49826	4.565,89	0
11	BARRA DO CHOÇA	1263	6	925	11	2	2207	3	0,19	31603	6.983,51	0
12	CACULÉ	598	0	1523	44	1	2166	10	0,18	23170	9.348,30	0
13	CÂNDIDO SALES	816	0	1069	1	2	1888	2	0,16	25189	7.495,34	0
14	ITAMBÉ	807	1	1025	0	6	1839	0	0,16	23049	7.978,65	0
15	RIACHO DE SANTANA	1196	0	614	1	2	1813	0	0,15	35421	5.118,43	0
16	ITUAÇU	892	0	894	2	1	1789	9	0,15	18962	9.434,66	0
17	PLANALTO	292	0	1479	4	3	1778	1	0,15	26265	6.769,47	0
18	TANHAÇU	913	0	504	1	2	1420	2	0,12	20403	6.959,76	0
19	CONDEÚBA	930	1	376	3	1	1311	0	0,11	17247	7.601,32	0
20	CARINHANHA	918	7	368	12	0	1305	6	0,11	29018	4.497,21	0
21	IBICUI	558	1	675	1	0	1235	1	0,10	16198	7.624,40	0
22	IGUAI	500	17	606	31	2	1156	1	0,10	26916	4.294,84	0
23	IBIPITANGA	404	0	696	0	2	1102	0	0,09	14902	7.394,98	2
24	DOM BASÍLIO	666	1	341	0	3	1011	2	0,09	12199	8.287,56	5
25	TANQUE NOVO	530	0	457	0	1	988	2	0,08	17366	5.689,28	0
26	PIRIPÁ	140	1	822	24	1	988	0	0,08	10707	9.227,61	1
27	IBICOARA	81	0	821	70	1	973	5	0,08	19571	4.971,64	0
28	RIO DO ANTÔNIO	489	0	471	0	0	960	5	0,08	15371	6.245,53	0
29	BELO CAMPO	737	22	198	1	1	959	1	0,08	17211	5.572,02	0
30	PALMAS DE MONTE ALTO	415	0	536	2	0	953	4	0,08	21750	4.381,61	0
31	ANAGÉ	211	0	723	8	0	942	4	0,08	22005	4.280,85	1
32	CAATIBA	555	0	377	0	1	933	0	0,08	6758	13.805,86	1
33	MACARANI	298	62	538	1	1	900	0	0,08	18755	4.798,72	0
34	ARACATU	287	1	540	26	0	854	4	0,07	13135	6.501,71	0
35	PINDAÍ	526	0	312	8	4	850	0	0,07	16260	5.227,55	0
36	URANDI	235	0	602	3	2	842	0	0,07	16658	5.054,63	5
37	MAIQUINIQUE	685	2	97	0	0	784	0	0,07	10112	7.753,16	0
38	LAGOA REAL	497	0	270	0	1	768	4	0,07	15665	4.902,65	0
39	IUIÚ	401	0	364	0	0	765	7	0,06	10994	6.958,34	0
40	BOQUIRA	280	5	476	0	1	762	10	0,06	21508	3.542,87	0
41	MORTUGABA	211	0	515	0	0	726	1	0,06	12042	6.028,90	1
42	PRESIDENTE JÂNIO QUADROS	427	0	285	0	1	713	0	0,06	12338	5.778,89	2
43	CANDIBA	185	0	525	1	2	713	3	0,06	14319	4.979,40	0
44	CORDEIROS	603	0	108	1	0	712	0	0,06	8614	8.265,61	5
45	ITARANTIM	74	9	622	1	2	708	0	0,06	19747	3.585,35	1
46	TREMEDAL	373	0	327	2	1	703	0	0,06	16394	4.288,15	0
47	ENCRUZILHADA	160	0	539	1	1	701	0	0,06	17006	4.122,07	0
48	CAETANOS	317	1	322	45	0	685	1	0,06	14542	4.710,49	0
49	NOVA CANAÁ	343	1	333	2	6	685	1	0,06	16462	4.161,10	0

50	JACARACI	102	0	574	4	1	681	3	0,06	14842	4.588,33	0
51	IBIASSUCÉ	334	1	345	0	0	680	1	0,06	9224	7.372,07	0
52	RIO DE CONTAS	253	3	401	0	0	657	0	0,06	12989	5.058,13	0
53	PARAMIRIM	59	0	521	0	2	582	0	0,05	21607	2.693,57	0
54	POTIRAGUA	180	1	335	0	2	518	1	0,04	7224	7.170,54	0
55	IGAPORÁ	205	0	311	0	0	516	0	0,04	15640	3.299,23	0
56	MIRANTE	91	2	403	12	0	508	0	0,04	8641	5.878,95	1
57	MALHADA	288	0	195	1	2	486	2	0,04	16845	2.885,13	0
58	BOM JESUS DA SERRA	69	1	387	1	0	458	0	0,04	9880	4.635,63	0
59	MATINA	324	0	113	3	3	443	1	0,04	12201	3.630,85	7
60	SEBASTIÃO LARANJEIRAS	347	0	86	0	1	434	3	0,04	11434	3.795,70	0
61	LICÍNIO DE ALMEIDA	150	1	261	3	2	417	0	0,04	12388	3.366,16	1
62	FIRMINO ALVES	130	1	283	0	2	416	0	0,04	5617	7.406,09	0
63	RIBEIRÃO DO LARGO	290	0	125	0	0	415	2	0,04	5812	7.140,40	0
64	MALHADA DE PEDRAS	175	2	227	0	1	405	0	0,03	8393	4.825,45	0
65	GUAJERU	225	1	122	1	0	349	0	0,03	6937	5.030,99	3
66	JUSSIAPE	205	1	120	0	1	327	0	0,03	6186	5.286,13	1
67	CARAÍBAS	62	0	263	0	0	325	1	0,03	8951	3.630,88	0
68	ÉRICO CARDOSO	21	1	294	0	0	316	0	0,03	10610	2.978,32	0
69	RIO DO PIRES	156	0	151	1	0	308	0	0,03	11655	2.642,64	0
70	CONTENDAS DO SINCORÁ	146	0	140	3	0	289	1	0,02	4066	7.107,72	7
71	MAETINGA	61	0	221	2	3	287	0	0,02	3161	9.079,41	0
72	FEIRA DA MATA	258	0	24	0	1	283	0	0,02	5665	4.995,59	2
73	BOTUPORÁ	191	0	79	0	1	271	0	0,02	10211	2.654,00	0
74	CATURAMA	99	0	151	0	2	252	0	0,02	9329	2.701,25	1
	TOTAL	49083	245	80701	446	235	130710	168	11			

NÚCLEO REGIONAL DE SAÚDE: SUL

Nº	Município	Confirmados Laboratorialmente			Confirmados Clínico		Total confirmados	Aguardando validação	%	População	Coef. de incidência/ 100.000 hab	Nº de dias após o último caso confirmado
		RT-PCR	Imunológico	Teste Rápido	Epidemiológico	Imagem						
1	ITABUNA	19521	5	13726	185	42	33479	41	2,83	213223	15.701,40	0
2	ILHÉUS	17361	15	3976	57	91	21500	30	1,82	162327	13.244,87	0
3	JEQUIÉ	10144	127	7329	25	28	17653	4	1,49	155966	11.318,49	0
4	VALENÇA	4805	14	2777	10	4	7610	32	0,64	96562	7.880,95	0
5	JAGUAQUARA	3011	8	3092	1	2	6114	1	0,52	54423	11.234,22	0
6	MARACÁS	1612	2	2050	1	4	3669	3	0,31	20834	17.610,64	1
7	IPIAÚ	966	14	2299	7	4	3290	0	0,28	45873	7.171,97	0
8	CAMACAN	1427	2	1451	76	5	2961	0	0,25	31988	9.256,60	1
9	GANDU	1617	4	1240	1	2	2864	2	0,24	32403	8.838,69	0
10	ITAJUÍPE	1532	1	1165	2	1	2701	2	0,23	20491	13.181,40	1
11	CAMAMU	1543	4	899	6	0	2452	5	0,21	35316	6.943,03	0
12	IBIRATAIA	1331	0	991	1	2	2325	0	0,20	15312	15.184,17	0
13	IBICARAÍ	1612	4	548	33	0	2197	0	0,19	21689	10.129,56	1
14	URUÇUCA	934	2	1086	3	6	2031	0	0,17	20519	9.898,14	0
15	UBATÁ	1013	0	964	1	9	1987	4	0,17	27035	7.349,73	0
16	ITUBERÁ	1163	8	715	3	1	1890	2	0,16	28602	6.607,93	0
17	COARACI	1026	11	818	6	6	1867	0	0,16	16993	10.986,88	0
18	IBIRAPITANGA	854	1	885	1	6	1747	0	0,15	23375	7.473,80	0
19	MARAÚ	1060	1	532	125	3	1721	0	0,15	20570	8.366,55	2
20	WENCESLAU GUIMARÃES	769	2	914	8	0	1693	0	0,14	21101	8.023,32	1
21	UNA	1470	0	127	0	1	1598	7	0,14	19002	8.409,64	0
22	CAIRU	1200	1	277	9	1	1488	1	0,13	18176	8.186,62	4
23	CANAVIEIRAS	1355	6	108	4	3	1476	4	0,12	31099	4.746,13	0
24	BUERAREMA	1039	0	309	2	0	1350	0	0,11	18349	7.357,35	0
25	MANOEL VITORINO	912	0	391	2	5	1310	0	0,11	13240	9.894,26	0
26	UBAITABA	877	14	324	7	2	1224	0	0,10	19056	6.423,17	0
27	TAPEROÁ	773	0	375	74	1	1223	0	0,10	21074	5.803,36	6
28	ITAGIBÁ	460	4	751	0	1	1216	0	0,10	14579	8.340,76	0
29	ITACARÉ	1123	0	91	1	1	1216	0	0,10	28296	4.297,43	0
30	SANTA LUZIA	829	0	315	1	1	1146	1	0,10	12597	9.097,40	0
31	AURELINO LEAL	773	5	226	7	2	1013	0	0,09	11531	8.785,01	1
32	BOA NOVA	464	4	533	0	0	1001	0	0,08	12633	7.923,69	0
33	TEOLÂNDIA	515	0	483	1	0	999	0	0,08	14943	6.685,40	1

34	ITIRUÇU	901	1	83	0	4	989	0	0,08	12576	7.864,19	2
35	PAU BRASIL	748	0	216	16	2	982	0	0,08	9831	9.988,81	1
36	ITAGI	443	0	491	3	2	939	0	0,08	12351	7.602,62	0
37	JITAUNA	670	5	238	20	2	935	0	0,08	11166	8.373,63	0
38	ITAPITANGA	621	0	293	14	0	928	0	0,08	10313	8.998,35	3
39	PIRAÍ DO NORTE	497	0	410	13	0	920	0	0,08	10023	9.178,89	2
40	DÁRIO MEIRA	95	0	807	0	0	902	0	0,08	10710	8.422,04	0
41	BREJÕES	652	0	171	1	0	824	0	0,07	14295	5.764,25	1
42	FLORESTA AZUL	590	0	183	39	2	814	0	0,07	10629	7.658,29	0
43	MASCOTE	669	0	129	11	1	810	0	0,07	13822	5.860,22	2
44	ARATACA	428	0	362	1	0	791	1	0,07	11019	7.178,51	5
45	ITAPÉ	507	2	248	24	1	782	0	0,07	8761	8.925,92	2
46	IGRAPIÚNA	569	0	192	19	0	780	0	0,07	13226	5.897,47	1
47	NOVA ITARANA	410	31	323	0	0	764	0	0,06	8226	9.287,62	0
48	GONGOGI	405	2	338	9	3	757	0	0,06	7128	10.620,09	1
49	APUAREMA	492	11	230	1	0	734	0	0,06	7330	10.013,64	0
50	SÃO JOSÉ DA VITÓRIA	492	0	191	40	0	723	0	0,06	5657	12.780,63	1
51	LAJEDO DO TABOCAL	620	0	76	3	1	700	0	0,06	8562	8.175,66	0
52	ITAQUARA	292	0	398	1	0	691	0	0,06	8319	8.306,29	7
53	SANTA INÊS	355	1	321	0	1	678	1	0,06	10631	6.377,58	0
54	NILO PEÇANHA	473	1	175	10	0	659	0	0,06	13997	4.708,15	1
55	JUSSARI	456	0	151	44	2	653	0	0,06	5833	11.194,93	0
56	ALMADINA	196	2	436	0	0	634	0	0,05	5464	11.603,22	5
57	PLANALTINO	380	0	243	1	0	624	0	0,05	9322	6.693,84	2
58	SANTA CRUZ DA VITÓRIA	369	1	253	1	0	624	0	0,05	6315	9.881,24	0
59	BARRO PRETO	434	1	156	15	1	607	0	0,05	5591	10.856,73	1
60	NOVA IBIÁ	323	0	276	0	0	599	0	0,05	6591	9.088,15	6
61	ITAMARI	326	0	205	0	12	543	1	0,05	8035	6.757,93	0
62	AIQUARA	134	2	355	0	1	492	0	0,04	4446	11.066,13	9
63	CRAVOLÂNDIA	383	0	78	1	0	462	0	0,04	5349	8.637,13	0
64	LAFAIETE COUTINHO	170	0	261	2	0	433	0	0,04	3724	11.627,28	11
65	IRAMAIA	175	0	240	2	2	419	3	0,04	8537	4.908,05	0
66	ITAJU DO COLÔNIA	285	2	98	14	3	402	1	0,03	6682	6.016,16	0
67	BARRA DO ROCHA	261	0	134	1	1	397	0	0,03	5714	6.947,85	1
68	IRAJUBA	113	2	219	0	0	334	0	0,03	7260	4.600,55	6
	TOTAL	10002	323	60747	966	275	162336	146	14			
		5										

LPI/OUTROS ESTADOS

Nº	Município	Confirmados Laboratorialmente			Confirmados Clínico		Total confirmados	Aguardando validação	%	População	Coef. de Incidência/100.000 hab	Nº de dias após o último caso confirmado
		RT-PCR	Imunológico	Teste Rápido	Epidemiológico	Imagem						
	Outros Estados	6061	50	4711	98	18	10938	0	0,93	0	0,00	0
	Municípios novos com LPI diferente da residência*	52	0	13	0	0	65	0	0,01	0	0,00	0
	TOTAL	6113	50	4724	98	18	11003	0	1			

*Os casos dos municípios de Amargosa (4), Biritinga (1), Bom Jesus da Lapa (1), Caculé (1), Caldeirão Grande (1), Camamu (1), Feira de Santana (2), Inhambupe (2), Itiúba (1), Lapão (1), Macaúbas (1), Miguel Calmon (1), Morro do Chapéu (2), Muritiba (1), Ponto Novo (1), Ruy Barbosa (1), Saubara (1), Saúde (1), Seabra (4), e Vereda (1) apresentaram Local Provável de Infecção (LPI) em Salvador; 1 caso de Alagoinhas com LPI em Recife; 1 caso de Cabaceiras do Paraguaçu com LPI em Fortaleza/CE; 1 caso de Caetanos com LPI em Vitória da Conquista; 1 caso de Campo Formoso com LPI em Tocantins; 1 caso de Canudos com LPI em Juazeiro; 1 caso de Catu com LPI em Lauro de Freitas; 1 caso de Coribe com LPI em Goiânia; 3 casos de Cruz das Almas com LPI em Tocantins (2) e outro (1) no Rio de Janeiro; 1 caso de Miguel Calmon com LPI em Serrolândia; 1 caso de Mulungu do Morro com LPI em São Paulo; 1 caso de Nova Ibiá com LPI em Manaus; 1 caso de Pilão Arcado com LPI em Tocantins; 1 caso de Santa Cruz Cabrália com LPI em Camacan; 1 caso de Santa Inês com LPI em Jequié; 3 casos de Seabra com LPI em Paraíba; 1 caso de Serra do Ramalho com LPI em Alagoas; 1 caso de Ubaira com LPI em Valença; 5 casos de residentes de outros estados com LPI fora da Bahia; 1 caso de Bonito com LPI em Minas Gerais; 1 caso de Laje com LPI em São Félix; 1 caso de Ichu com LPI em Salvador; 2 casos de Saúde com LPI em Salvador; 1 caso de Brejolândia com LPI em Barreiras; 1 caso de Amargosa com LPI em Jequié; 1 caso de Caém com LPI em Caldeirão Grande; 1 caso de Santa Inês com LPI em Valença; 1 caso de Caldeirão Grande com LPI em Jacobina, 2 casos de Caldeirão Grande com LPI 1 em Jacobina e 1 em Salvador.

Figura 4. Distribuição espacial por número de casos confirmados de Covid-19. Bahia, 2020-2021*.



Figura 5. Número de leitos ocupados por COVID-19 em UTI na Bahia. Bahia, 2021.



Figura 6. Casos de Síndrome Respiratória Aguda Grave Hospitalizados, segundo classificação final do caso e semana epidemiológica de internamento, SE 01 a SE 29. Bahia, 2020-2021.

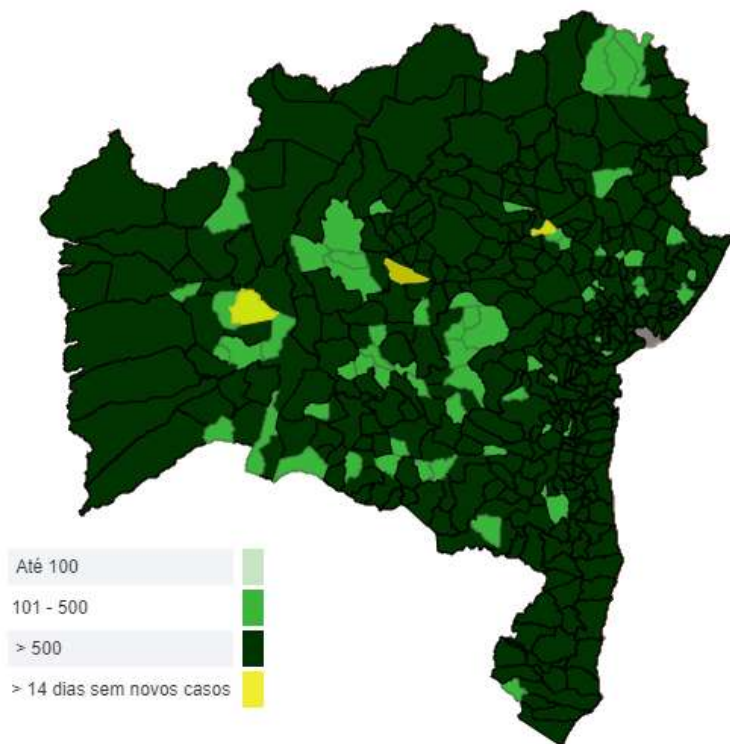

Os dados apresentados são preliminares e podem ser atualizados conforme atualização/encerramento da notificação. SE 29/2021 encontra-se em curso.

Da Semana Epidemiológica (SE) 1 de 2020 até a SE 29 de 2021, no dia 23/07/2021, foram registrados no Sivep-Gripe 95.596 casos de Síndrome Respiratória Aguda Grave Hospitalizados. Analisando a situação epidemiológica segundo data de internação, do total de casos confirmados (91.818) foram classificados para Influenza 245 (0,27%), 537 (0,58%) por outros vírus respiratórios, 209 (0,23%) por outros agentes etiológicos, 24.594 (26,79%) não especificado e 66.233 (72,14%) por COVID-19. Destes casos 7.252 constam sem data da internação. Ressalta-se que, 3.754 encontra-se em acompanhamento/investigação e 24 casos apresentam inconsistência na data de internação informada.

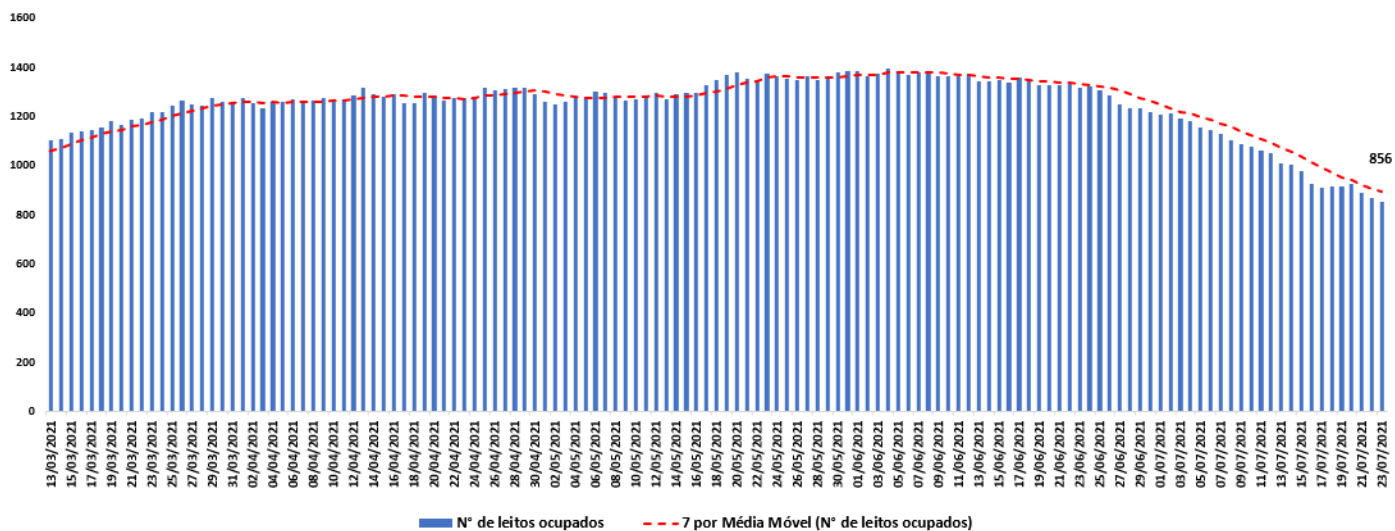
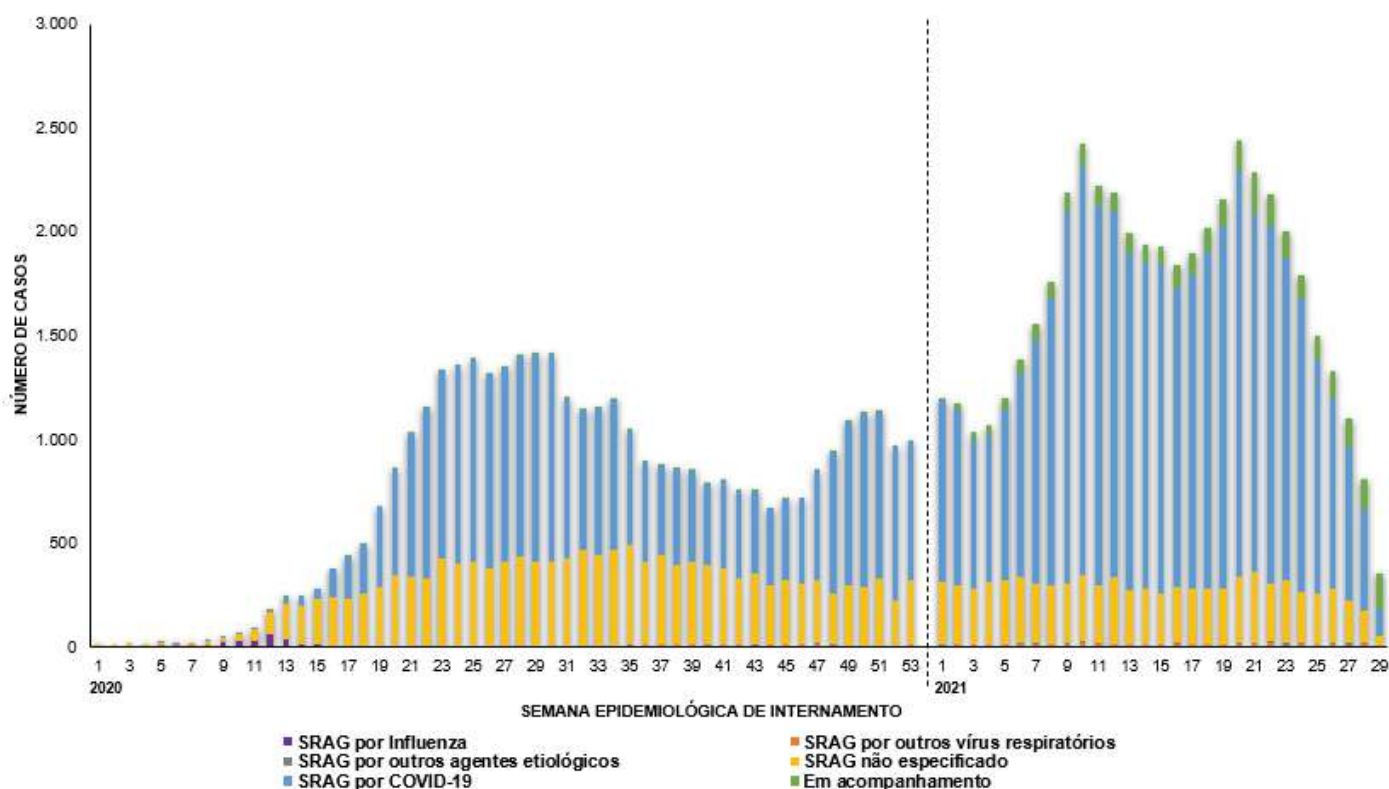
Síndrome Multissistêmica Pediátrica (SIM-P)

A Síndrome Multissistêmica Pediátrica (SIM-P) temporalmente associada à COVID-19 trata-se de uma doença multissistêmica com amplo espectro de sinais e sintomas, caracterizada por febre persistente acompanhada de sintomas gastrointestinais, dor abdominal, conjuntivite, exantema (rash cutâneo), erupções cutâneas, edema de extremidades, hipotensão, dentre outros, possivelmente associada com à infecção pelo SARS-CoV-2 (agente causador da COVID-19).

Figura 7. Perfil dos casos de Síndrome Multissistêmica Pediátrica na Bahia. Bahia, 2020-2021.

Características	Distribuição por faixa etária e sexo								Total de casos
	0-4 anos		5-9 anos		10-14 anos		15-19 anos		
	Feminino	Masculino	Feminino	Masculino	Feminino	Masculino	Feminino	Masculino	
Caso com resultado positivo para SARS-CoV-2	18	20	14	8	1	11	1	4	77
Caso confirmado por critério clínico-epidemiológico	1	7	5	1	0	4	0	0	18
Total de casos	19	27	19	9	1	15	1	4	95
Evolução - Vivo	18	26	18	8	1	15	1	3	90
Evolução - Óbito	1	1	1	1	0	0	0	1	5
Total de casos	19	27	19	9	1	15	1	4	95

Esses dados serão atualizados semanalmente de acordo com o monitoramento realizado pelo Ministério da Saúde.

Até o dia 20/07/2021, foram registrados 95 casos confirmados de SIM-P na Bahia, com dados atualizados em 16/07/2021. Destes, 55 casos (57,89%) ocorreram em pacientes do sexo masculino e 40 (42,11%) em pacientes do sexo feminino. Em relação a faixa etária, o intervalo de 0 a 4 anos foi o mais cometido representando 48,42%. Do total, 5 casos evoluíram para óbito.

Recuperados

Dos 1.182.673 casos confirmados, 1.147.915 já encontram-se recuperados e 9.301 casos encontram-se ativos. Dos 1.147.915 casos recuperados 2.634 (0,23%) são da população indígena e 51.047 (4,45%) são profissionais de saúde.

Óbitos

No boletim de 23/07/2021 foram confirmados 47 óbitos, abaixo relacionados por data de falecimento (Tabela 2).

Tabela 2. Distribuição dos óbitos por COVID-19, segundo data de falecimento. Bahia, 2020-2021*.

DATA DE FALECIMENTO	QUANTITATIVO	DATA DE FALECIMENTO	QUANTITATIVO	DATA DE FALECIMENTO	QUANTITATIVO
24/03/2021	1	07/07/2021	1	18/07/2021	1
26/05/2021	1	09/07/2021	1	19/07/2021	3
28/05/2021	1	12/07/2021	1	20/07/2021	6
29/05/2021	1	14/07/2021	1	21/07/2021	11
03/06/2021	1	16/07/2021	3	22/07/2021	9
03/07/2021	1	17/07/2021	1	23/07/2021	3
TOTAL= 47					

O número total de óbitos por Covid-19 na Bahia desde o início da pandemia é de 25.457, representando uma letalidade de 2,15%. Dentre os óbitos, 55,77% ocorreram no sexo masculino e 44,23% no sexo feminino. Em relação ao quesito raça e cor, 54,91% corresponderam a parda, seguidos por branca com 22,51%, preta com 15,30%, amarela com 0,41%, indígena com 0,15% e não há informação em 6,72% dos óbitos. O percentual de casos com comorbidade foi de 59,89%, com maior percentual de doenças cardíacas e crônicas (72,59%).

Figura 8. Distribuição dos óbitos confirmados de COVID-19, segundo faixa etária. Bahia, 2020- 2021*



Figura 9. Número e proporção de óbitos por COVID-19, segundo raça/cor. Bahia, 2020-2021*



Figura 10. Distribuição dos óbitos confirmados de COVID-19, segundo comorbidades. Bahia, 2020-2021*

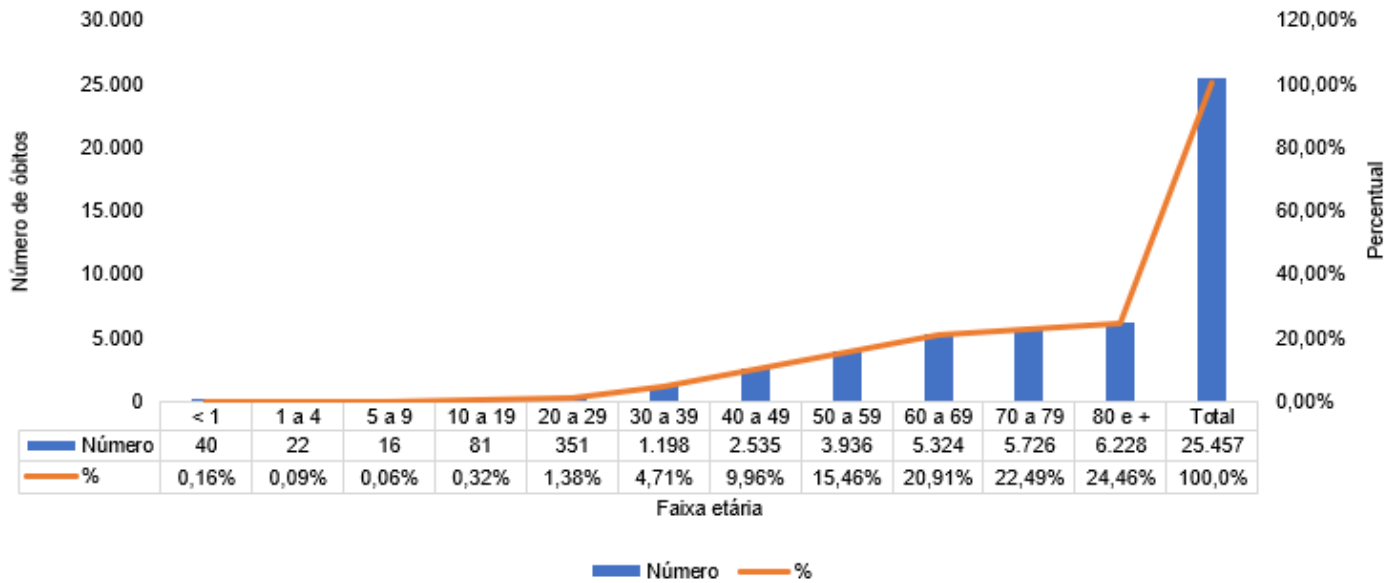

A soma de comorbidades não reflete o quantitativo de números de óbitos absolutos. Cada óbito pode apresentar mais de uma comorbidade.

Metodologia de trabalho para geração dos dados do Boletim Epidemiológico COVID-19

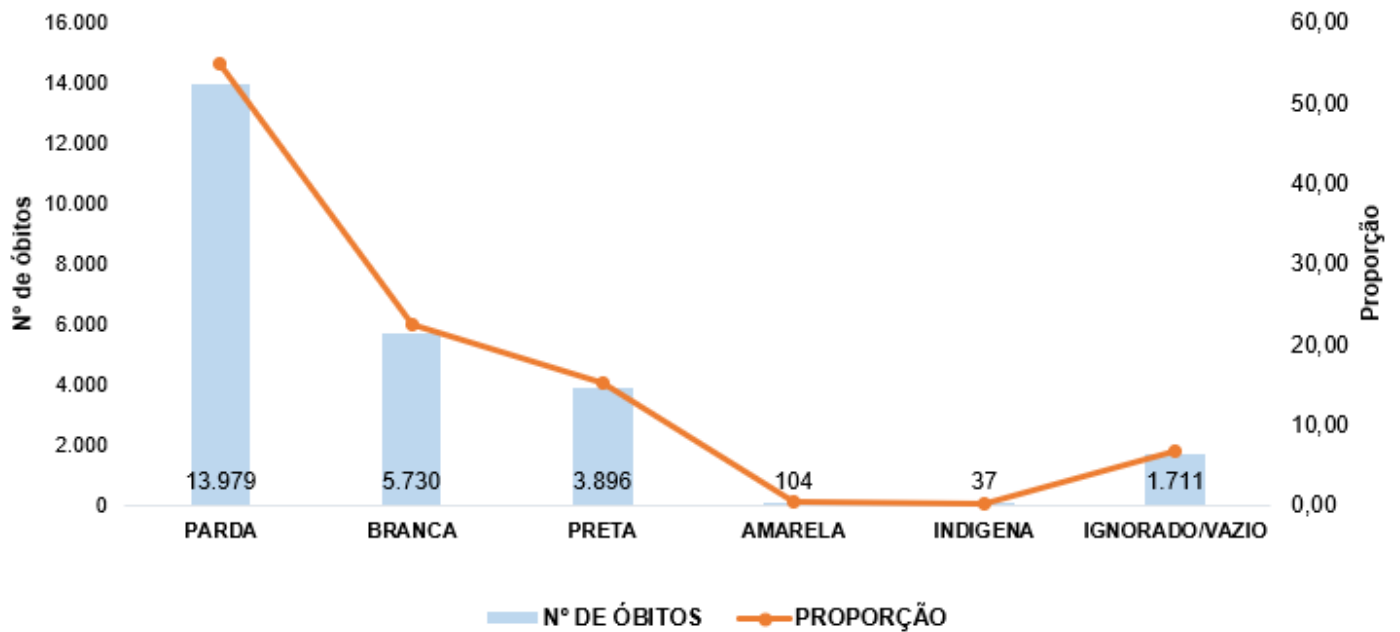
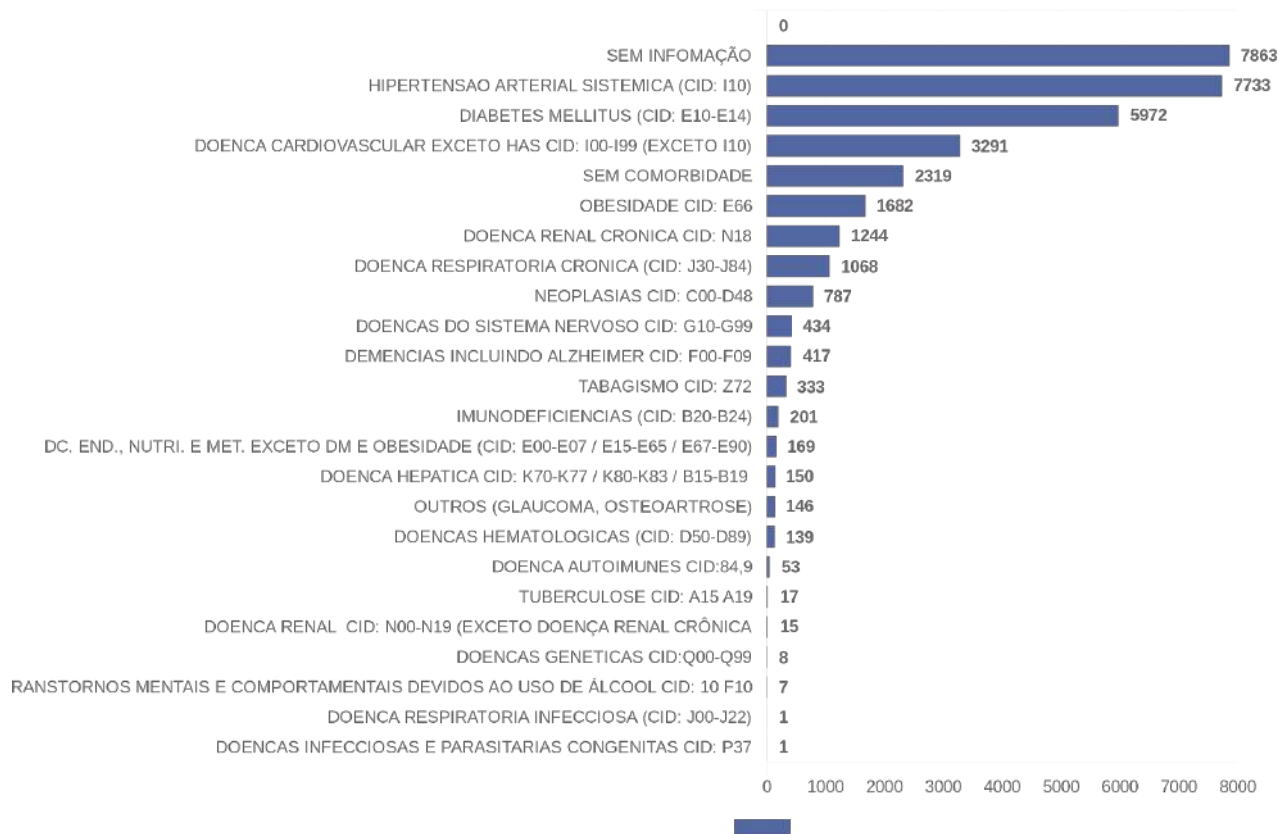
Processo:

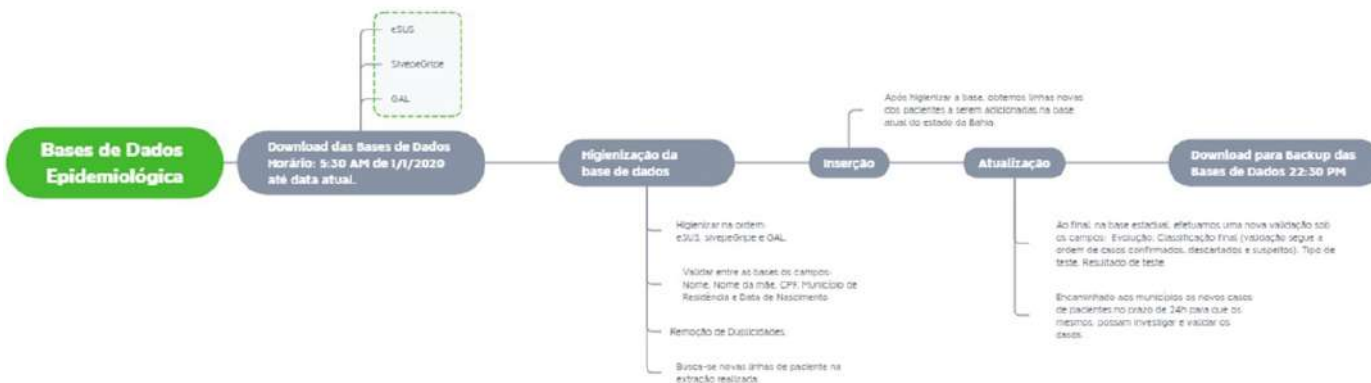

Óbitos:

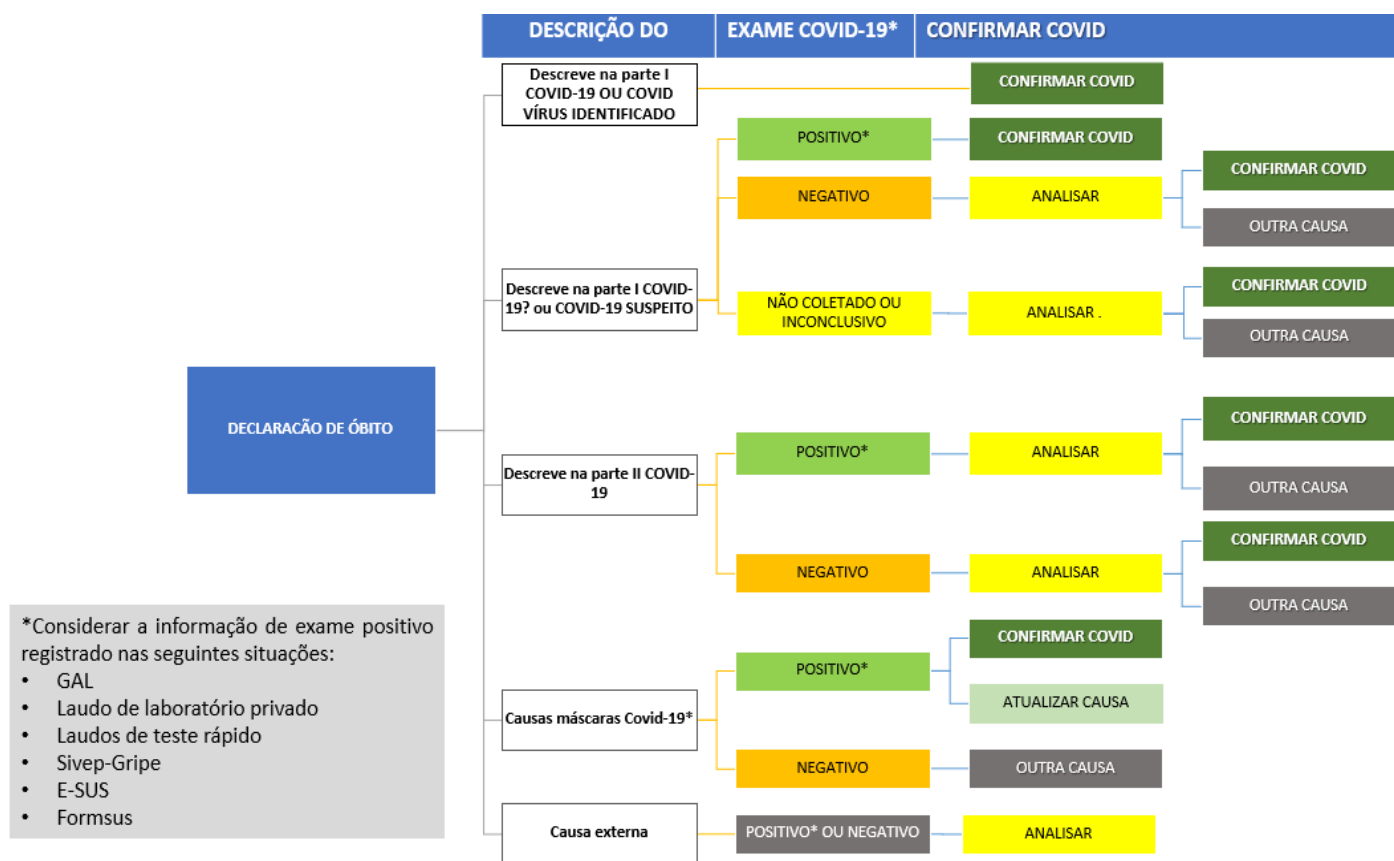

Atenção:

Informamos que houve uma transição no e-mail institucional utilizado entre o CIEVS e Grupo da Covid-19. Solicitamos que os casos, óbitos, investigações, re-infecções e demais assuntos relacionados a Covid-19 sejam enviados para o novo e-mail divep.covid@saude.ba.gov.br. Permanece sob acompanhamento do CIEVS através do e-mail cievs.notifica@saude.ba.gov.br as solicitações relacionadas ao sequenciamento, surtos, eventos inusitados, desastres e outras emergências em saúde pública.

Cada município tem responsabilidade e autonomia de utilizar uma metodologia coerente e baseada nos protocolos ministeriais e portarias estaduais, considerando a dinâmica dos dados e veracidade das informações.

É importante que após a investigação epidemiológica do caso confirmado, se for constatado que o paciente não é residente do município, será necessário realizar alteração no sistema e encaminhar um ofício para a Vigilância Epidemiológica do Estado informando a residência atual. Caso não seja realizada a alteração no sistema oficial e enviado o ofício, a notificação não será atualizada e permanecerá no município de residência informado inicialmente.

Editorial Boletim COVID-19

Diretoria de Vigilância Epidemiológica (DIVEP)– Dra. Márcia
São Pedro Leal Souza

Coordenador Executivo de Gestão de Tecnologia da
Informação e Comunicação (CGTIC) – Diego Cavalcante
Teixeira Daltro

Coordenação de Informações Estratégicas de Vigilância em
Saúde (CIEVS) - Talita Moreira Urpia

Elaboração de boletim

Aline Anne Ferreira de Deus
Amanda Costa Melo
Ana Carolina de Castro Silva
Ana Claudia Fernandes Nunes da Silva
André Alvares de Almeida Lessa
Ana de Fatima Cardoso Nunes
Antônio Carlos de Albuquerque Bandeira
Arlene Maria de Jesus
Bárbara Leandra do Espírito Santo Ramos
Cristiana Fleming Maia Alves Dias
Daniele Ribeiro de Souza
Diego Souza Freitas
Egivando Gonçalves dos Santos
Érica Santos Andrade
Fabiola Azevedo Araújo
Gabriela Paula Brito Soares
Gabriella Farias Gomes
Graciele Oliveira Menezes
Israel Carneiro Santos Almeida
Joyce Naiana de Paiva Lima

Karla Nicole Ramos de Oliveira
Liane Santiago Andrade
Luana Maria Vital Chaves
Marcio Luís Valença Araújo
Marta Santana Lima Pereira
Maurício Polycarpo Ferreira da Silva
Ramon da Costa Saavedra
Renato Queiroz
Robert de Jesus Santos Leite
Rodrigo Alves Vaz
Sandra Maria de Oliveira da Purificação
Tatiana Carla Bezerra de Oliveira
Vicente Sebastian da S. Santos
Zenaide Calazans Oliveira
Zilda Afonso Torres Almeida

#FIQUEEMCASA

**A BAHIA CONTRA
O CORONAVIRUS**