

Boletim Semanal Covid-19 - Região de Saúde de Feira de Santana - 06/03/2020 a 24/11/2020

Descrição

COVID-19 é uma doença causada pelo coronavírus, denominado SARS-CoV-2, que apresenta um espectro clínico que varia de infecções assintomáticas a quadros graves, de elevada transmissibilidade e de distribuição global. O período de incubação é estimado entre 1 a 14 dias, com mediana de 5 a 6 dias.

Casos e óbito Confirmados de Covid-19 da Região de Saúde de Feira de Santana/BA



Figura 1 - Incidência de Covid-19 por 100 mil hab. por município de residência, Região de Saúde de Feira de Santana/BA.



Fonte: Viep/NRS Centro Leste/Painel Epidemiológico SESAB—Transparência * Dados acumulados de 06/03/2020 a 24/11/2020

Tabela 1 - Número de casos confirmados de Covid-19 e média móvel segundo município de residência, Região de Saúde de Feira de Santana/BA

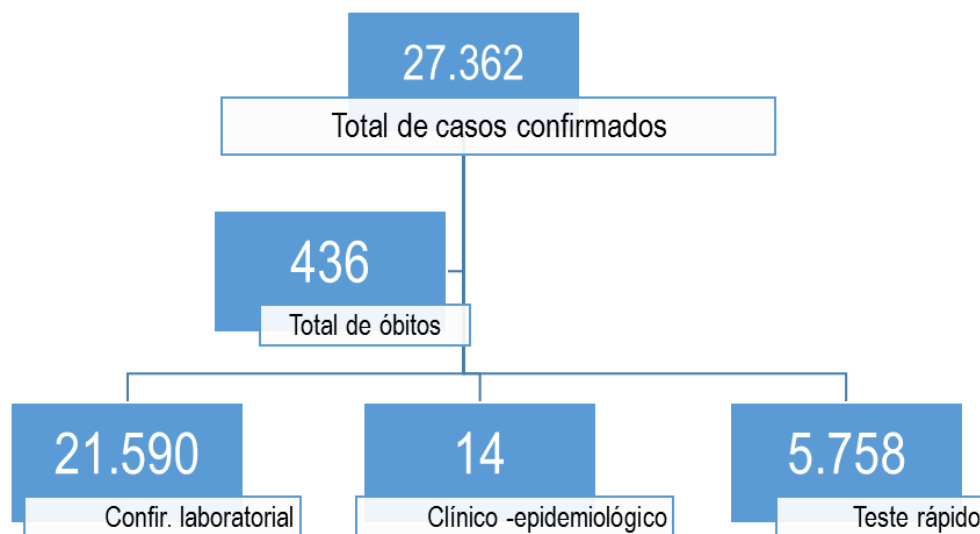
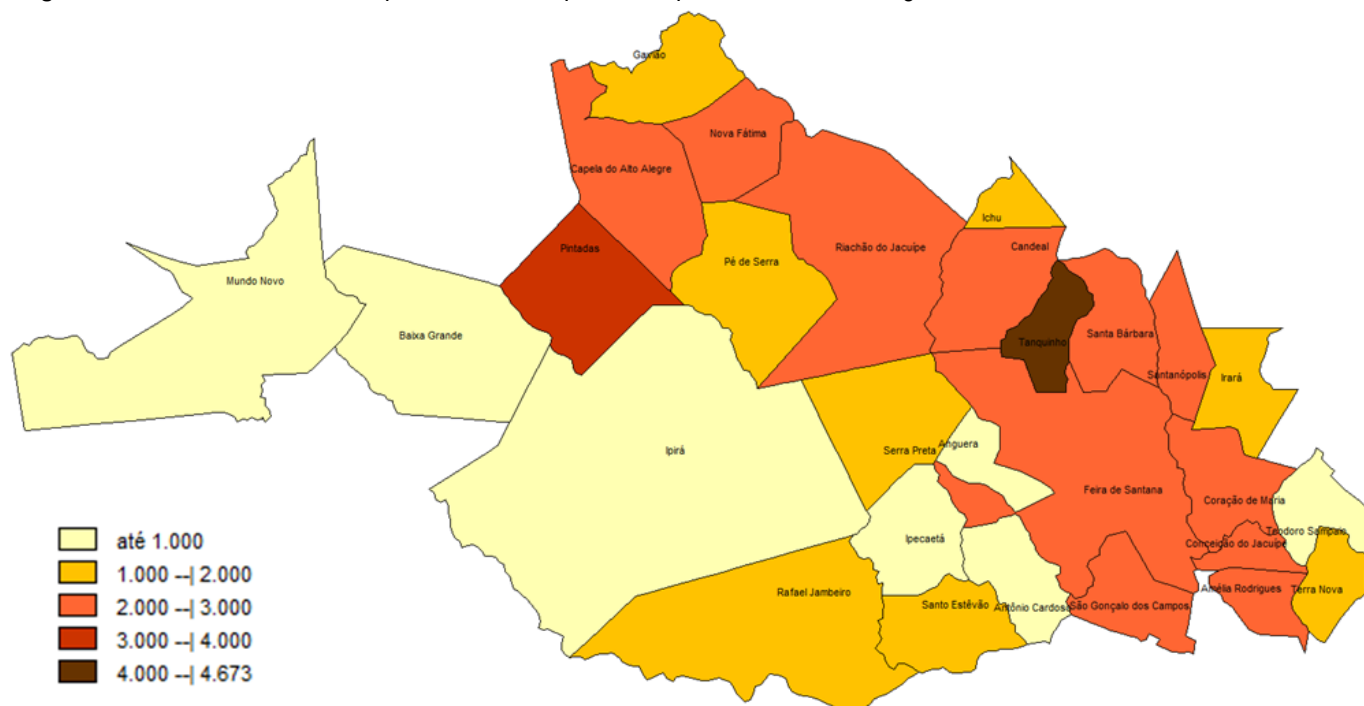
Município de residência	Nº de casos confirmados (24/11)	Média Móvel	Município de residência	Nº de casos confirmados (24/11)	Média Móvel
Amélia Rodrigues	616	3,43	Mundo Novo	84	3,57
Anguera	104	0,57	Nova Fátima	167	0,43
Antônio Cardoso	85	0,57	Pé de Serra	245	9,00
Baixa Grande	112	6,57	Pintadas	321	6,57
Candeal	183	1,71	Rafael Jambeiro	268	0,86
Capela do Alto Alegre	283	3,71	Riachão do Jacuípe	810	6,29
Conceição do Jacuípe	891	15,43	Santa Bárbara	460	4,00
Coração de Maria	613	6,29	Santanópolis	246	0,14
Feira de Santana	18165	122,00	Santo Estêvão	798	7,29
Gavião	61	1,57	São Gonçalo dos Campos	761	6,29
Ichu	64	0,29	Serra Preta	248	0,43
Ipecaetá	125	0,57	Tanquinho	370	0,00
Ipirá	552	3,57	Teodoro Sampaio	59	0,00
Irará	455	1,43	Terra Nova	216	1,14

Fonte: Viep– NRS Centro Leste/Epidemiológico SESAB—Transparência

Figura 2– Letalidade por Covid-19, segundo município de residência, Região de Saúde de Feira de Santana/BA.

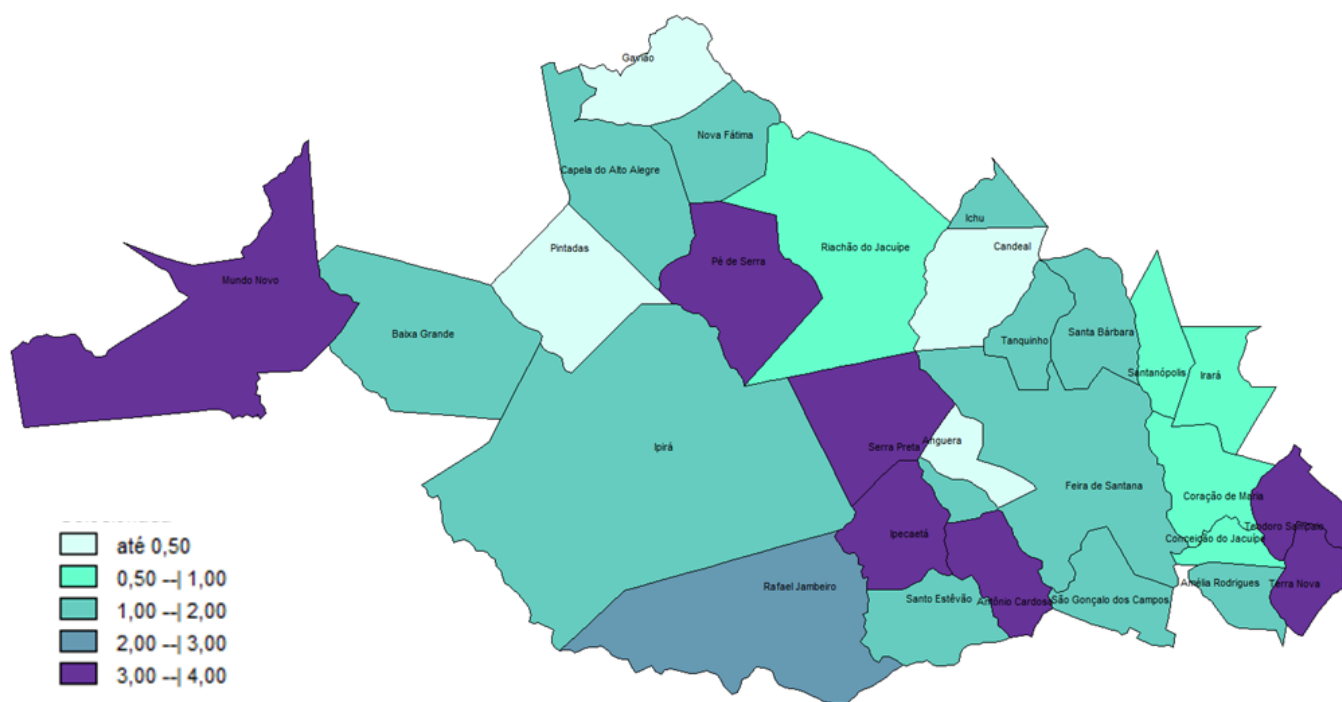

Fonte: Planilha paralela VIEP NRSCL/Painel Epidemiológico SESAB—Transparência

Tabela 2 - Numero de óbitos confirmados de Covid-19 por município de residência, Região de Saúde de Feira de Santana/BA.

Município de residência	Nº de óbito	Município de residência	Nº de óbito
Amélia Rodrigues	12	Mundo Novo	3
Anguera	0	Nova Fátima	2
Antônio Cardoso	3	Pé de Serra	0
Baixa Grande	2	Pintadas	1
Candeal	0	Rafael Jambeiro	6
Capela do Alto Alegre	4	Riachão do Jacuípe	8
Conceição do Jacuípe	8	Santa Bárbara	6
Coração de Maria	5	Santanópolis	2
Feira de Santana	306	Santo Estêvão	11
Gavião	0	São Gonçalo dos Campos	11
Ichu	1	Serra Preta	10
Ipecaetá	4	Tanquinho	7
Ipirá	10	Teodoro Sampaio	2
Irará	4	Terra Nova	8

Fonte: Planilha paralela VIEP NRSL/Epidemiológico SESAB—Transparência

Gráfico 1– Percentual de óbito segundo sexo e Região de Saúde de residência, Feira de Santana/BA.



Gráfico 2– Número de óbito segundo sexo, faixa etária e Região de Saúde de residência, Feira de Santana/BA.



Fonte: Planilha paralela VIEP NRSL/SESAB/Epidemiológico SESAB—Transparência

Gráfico 3– Comorbidades associadas aos óbitos por Covid-19, segundo Região de Saúde de residência, Feira de Santana/BA.

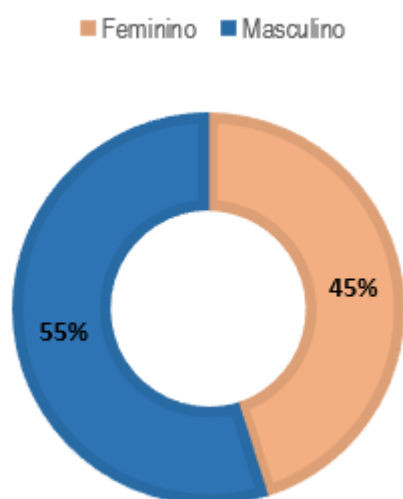
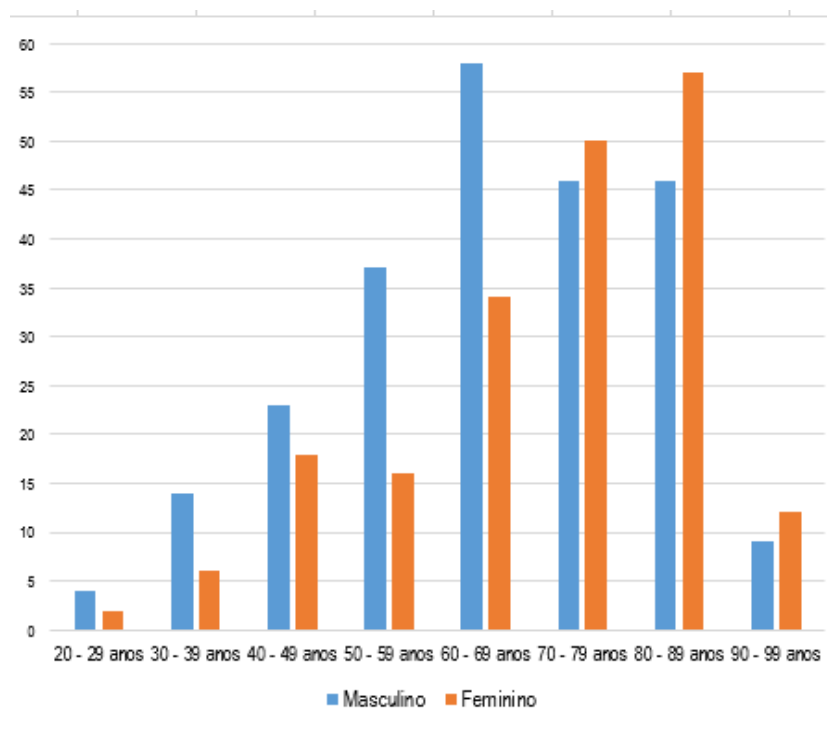
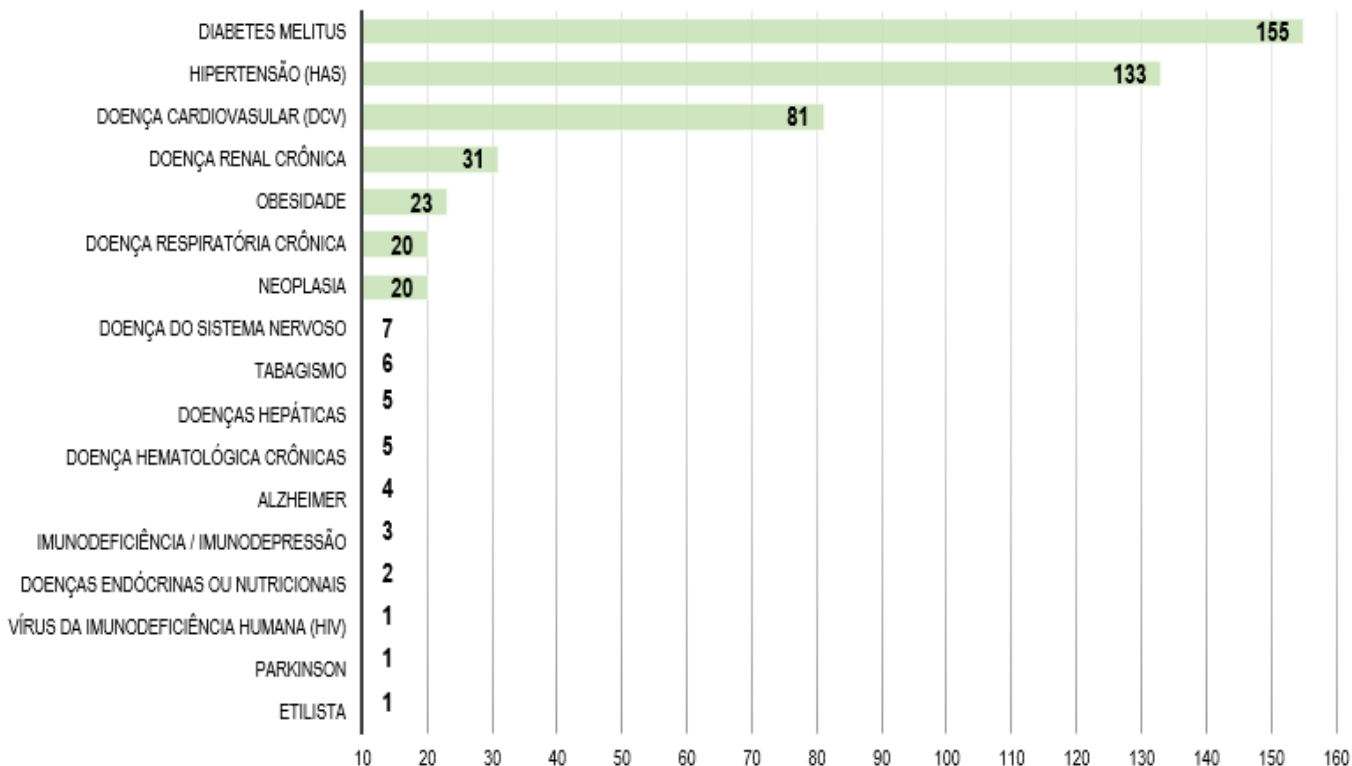

Fonte: Planilha paralela VIEP NRSL/SESAB/Epidemiológico SESAB—Transparência

Gráfico 4– Número de dias sem casos de Covid-19 por município de residência da Região de Saúde de Feira de Santana/BA.

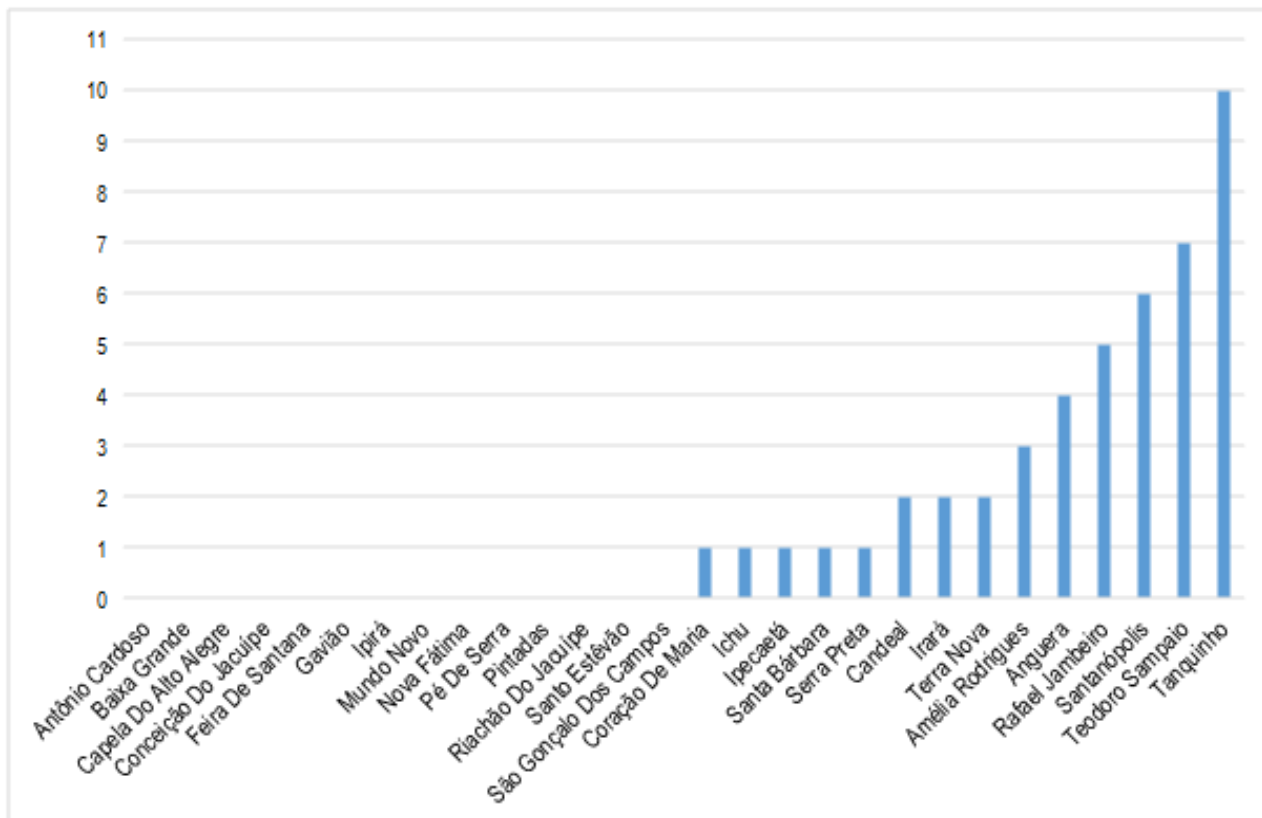

Fonte: Planilha paralela VIEP NRSL/SESAB/Epidemiológico SESAB—Transparência

Gráfico 5– Percentual de exames realizados pelo LACEN Bahia, RT-PCR em tempo real para SARS-CoV– 2 (Covid-19) segundo resultado e Região de Saúde de residência, Feira de Santana/BA.

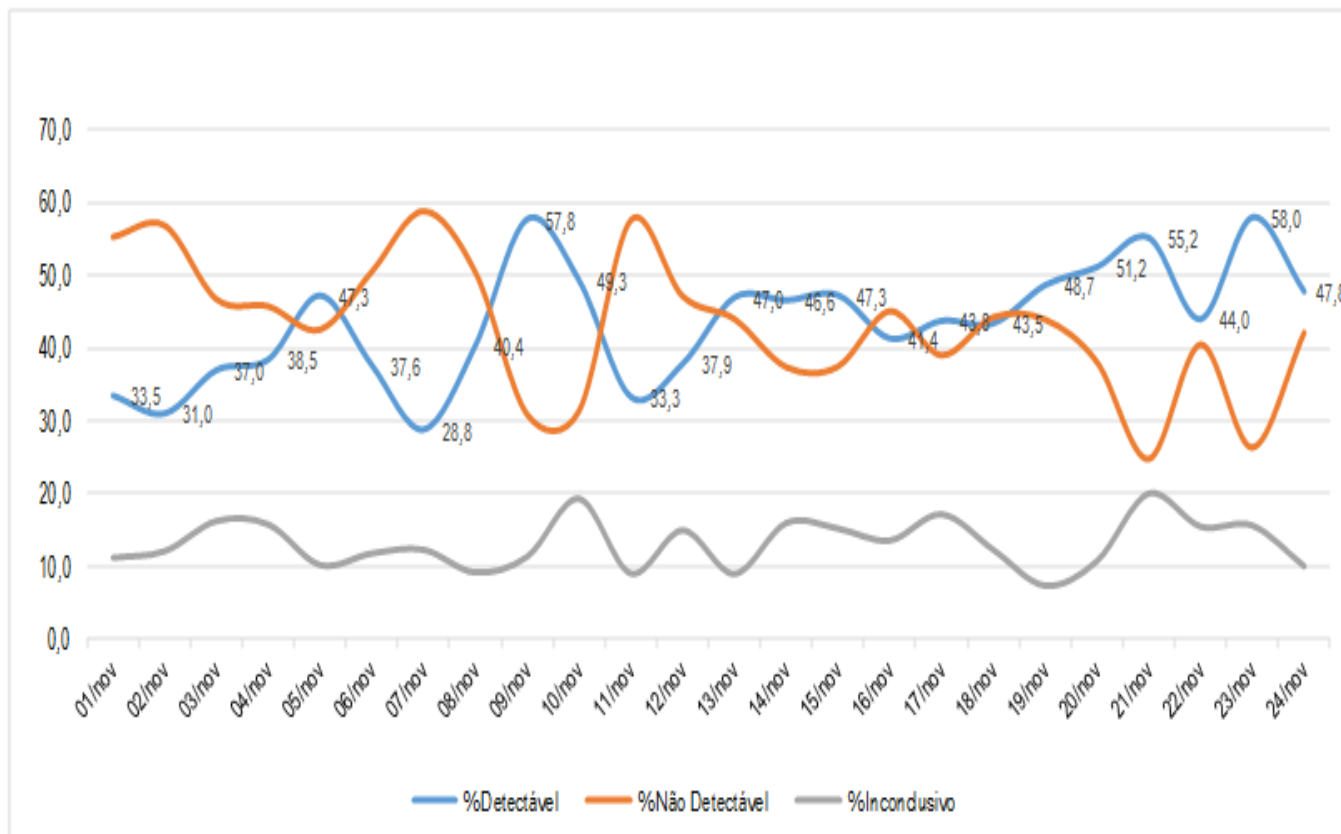

Fonte: Planilha paralela VIEP NRSCL/SESAB/Epidemiológico SESAB—Transparência

Elaboração
 Vigilância Epidemiológica do NRS Centro Leste—SEDE
 Região de Saúde de Feira de Santana

