

# BOLETIM EPIDEMIOLÓGICO Nº 10 COVID-19 e SRAG

## COVID-19

Coronavírus é uma família de vírus que causam infecções respiratórias. O novo agente do coronavírus (SARS-CoV-2) foi descoberto em 31 de dezembro de 2019, após casos registrados na China, e provoca a doença chamada de COVID-19. Os sinais e sintomas do coronavírus são principalmente respiratórios, semelhantes a um resfriado. Podem, também, causar infecção do trato respiratório inferior, como as pneumonias.

**Figura 1:** Distribuição de casos confirmados, óbitos e recuperados, Macrorregião Norte, Bahia, 2020\*



Fonte: SIVEP-Gripe/e-SUS/planilha paralela. \*Atualizado em 03/11/2020

**Figura 2:** Distribuição espaço-temporal dos casos confirmados de COVID-19, Macrorregião Norte, Bahia, 2020\*

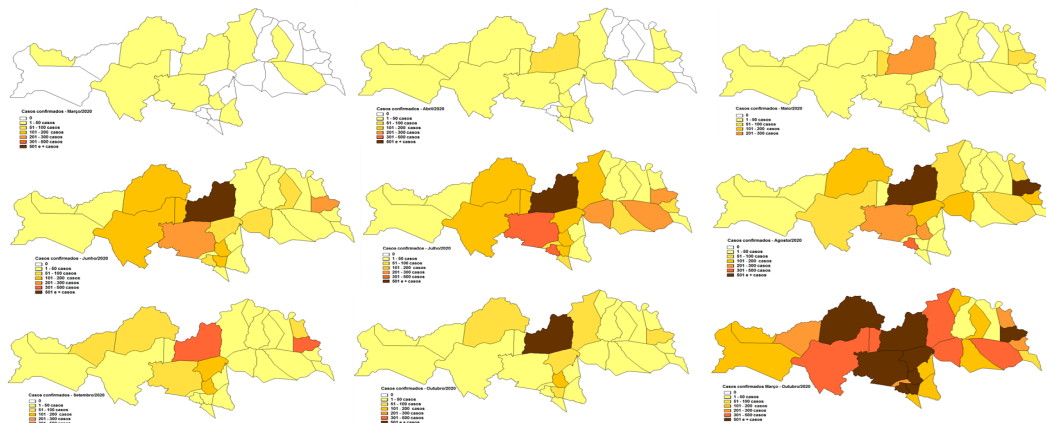

Fonte: SIVEP-Gripe/e-SUS/planilha paralela. \*Atualizado em 03/11/2020

**Figura 3:** Distribuição espacial do coeficiente de incidência - CI (100.000hab.) de COVID-19, Macrorregião Norte, Bahia, 2020\*

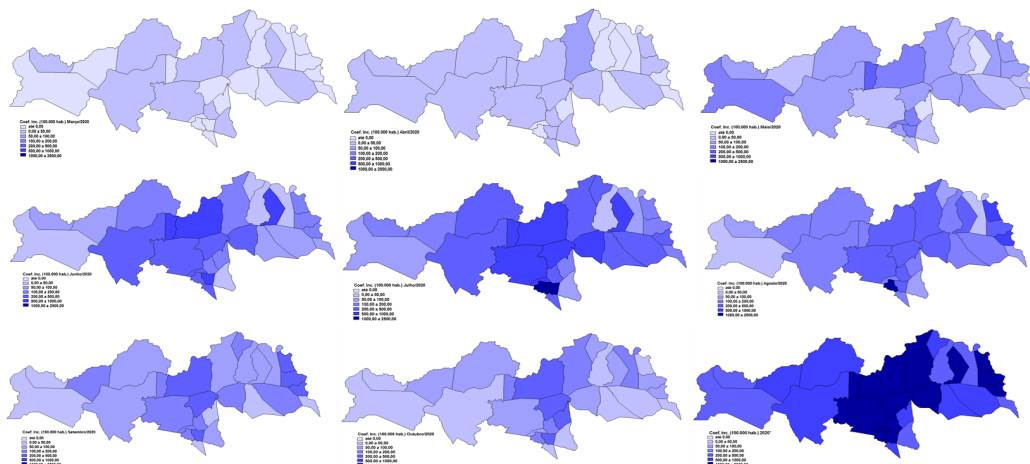

Fonte: SIVEP-Gripe/e-SUS/planilha paralela. \*Atualizado em 03/11/2020

**Figura 4:** Distribuição do CI (/100.000 hab.) de COVID-19 segundo o município de residência, Macrorregião Norte, Bahia, 2020\*

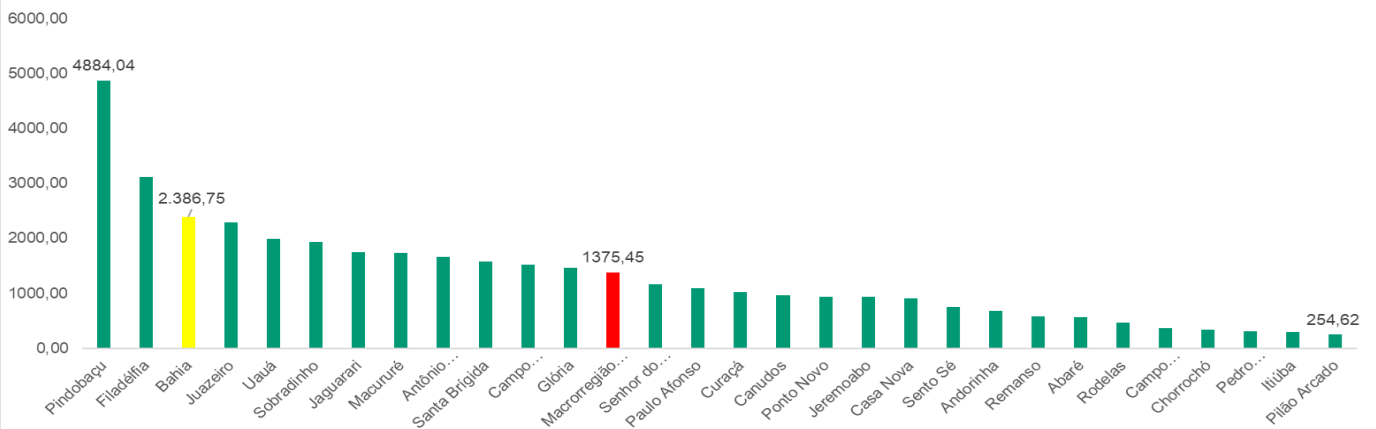

Fonte: SIVEP-Gripe/e-SUS/planilha paralela. \*Atualizado em 03/11/2020

**Figura 5:** Distribuição dos casos positivos de COVID-19 segundo faixa etária e sexo, Macrorregião Norte, Bahia, 2020\*

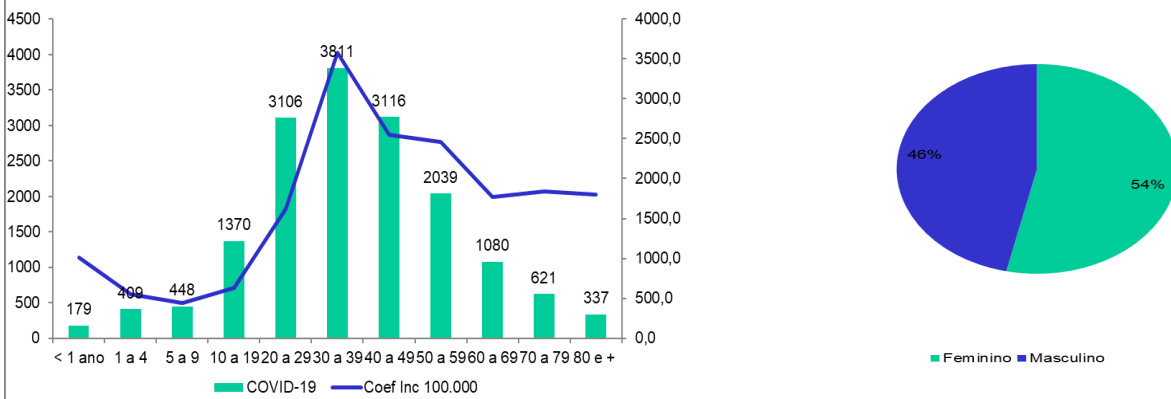

Fonte: SIVEP-Gripe/e-SUS/planilha paralela. \*Atualizado em 03/11/2020

**Figura 6:** Distribuição dos casos confirmados para COVID-19 por semana epidemiológica, Macrorregião Norte, Bahia, 2020\*

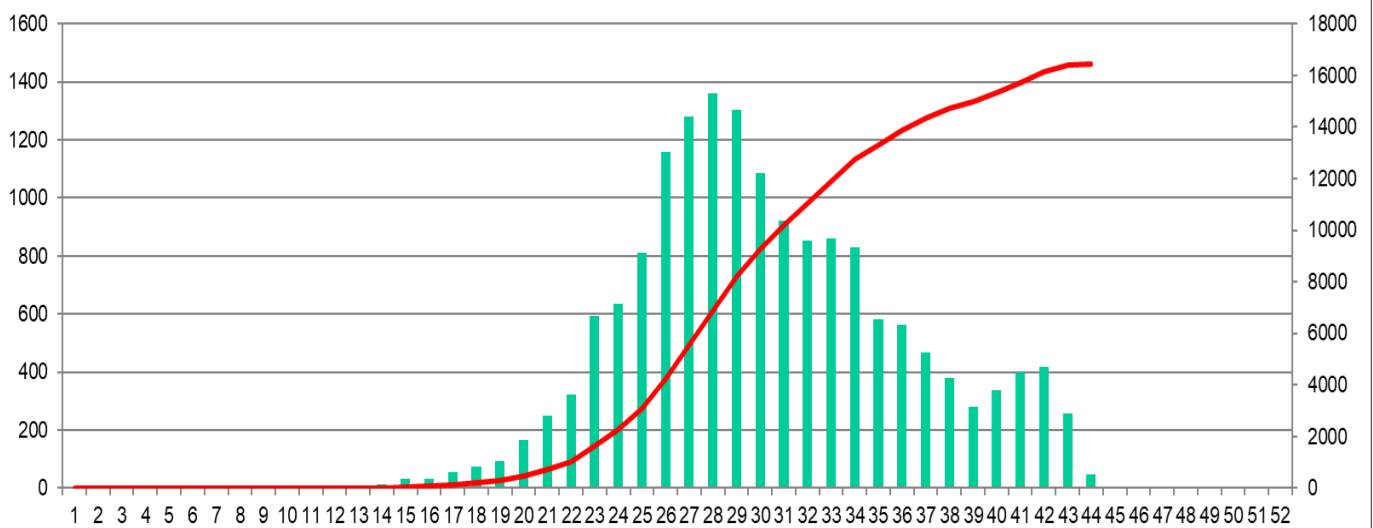

Fonte: SIVEP-Gripe/e-SUS/planilha paralela. \*Atualizado em 03/11/2020

**Figura 7:** Distribuição dos casos confirmados de COVID-19 por semana epidemiológica, Região de Juazeiro, Bahia, 2020\*

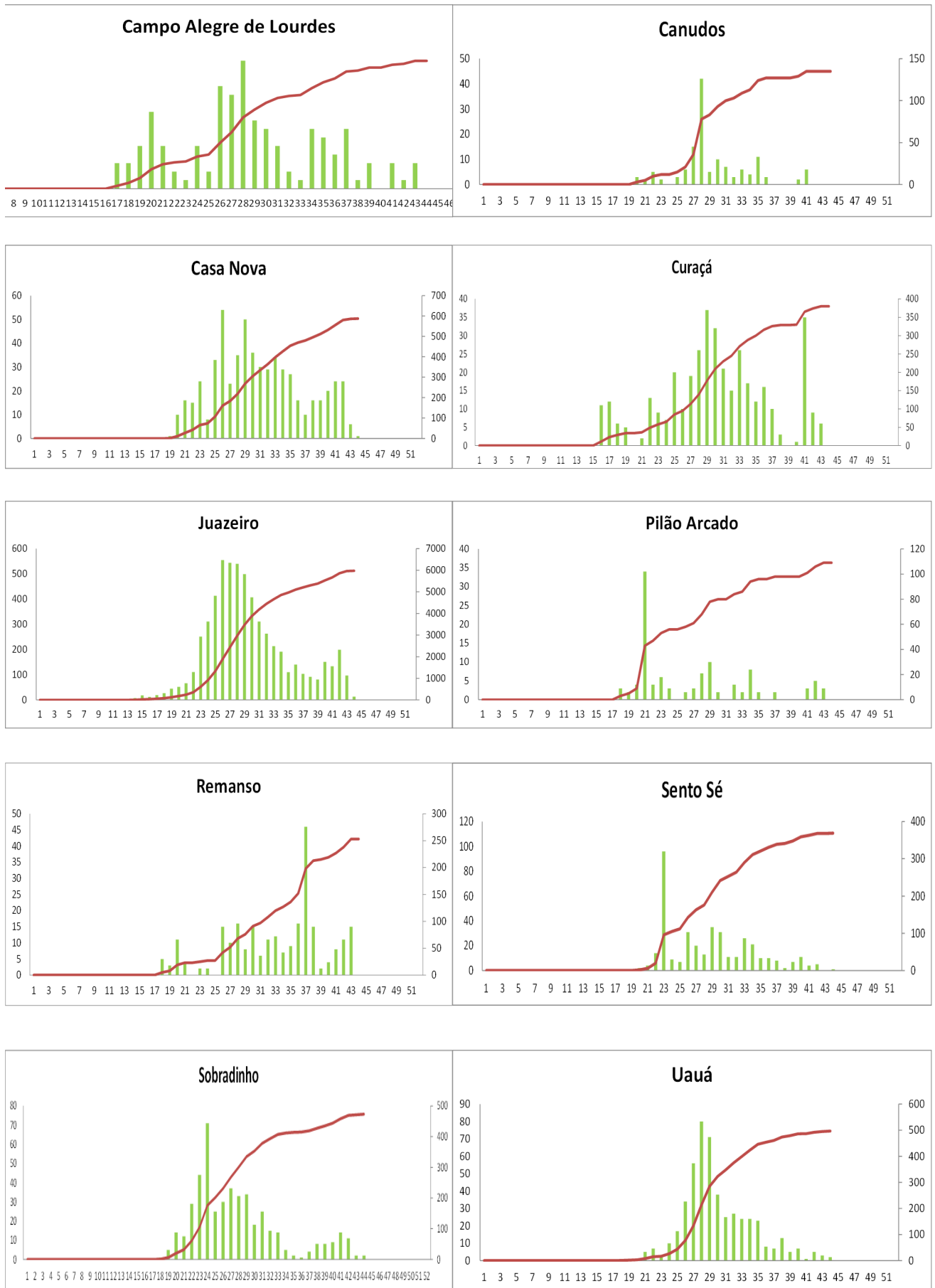

Fonte: SIVEP-Gripe/e-SUS/planilha paralela. \*Atualizado em 03/11/2020

**Figura 8:** Distribuição dos casos confirmados de COVID-19 por semana epidemiológica, Região de Paulo Afonso, Bahia, 2020\*

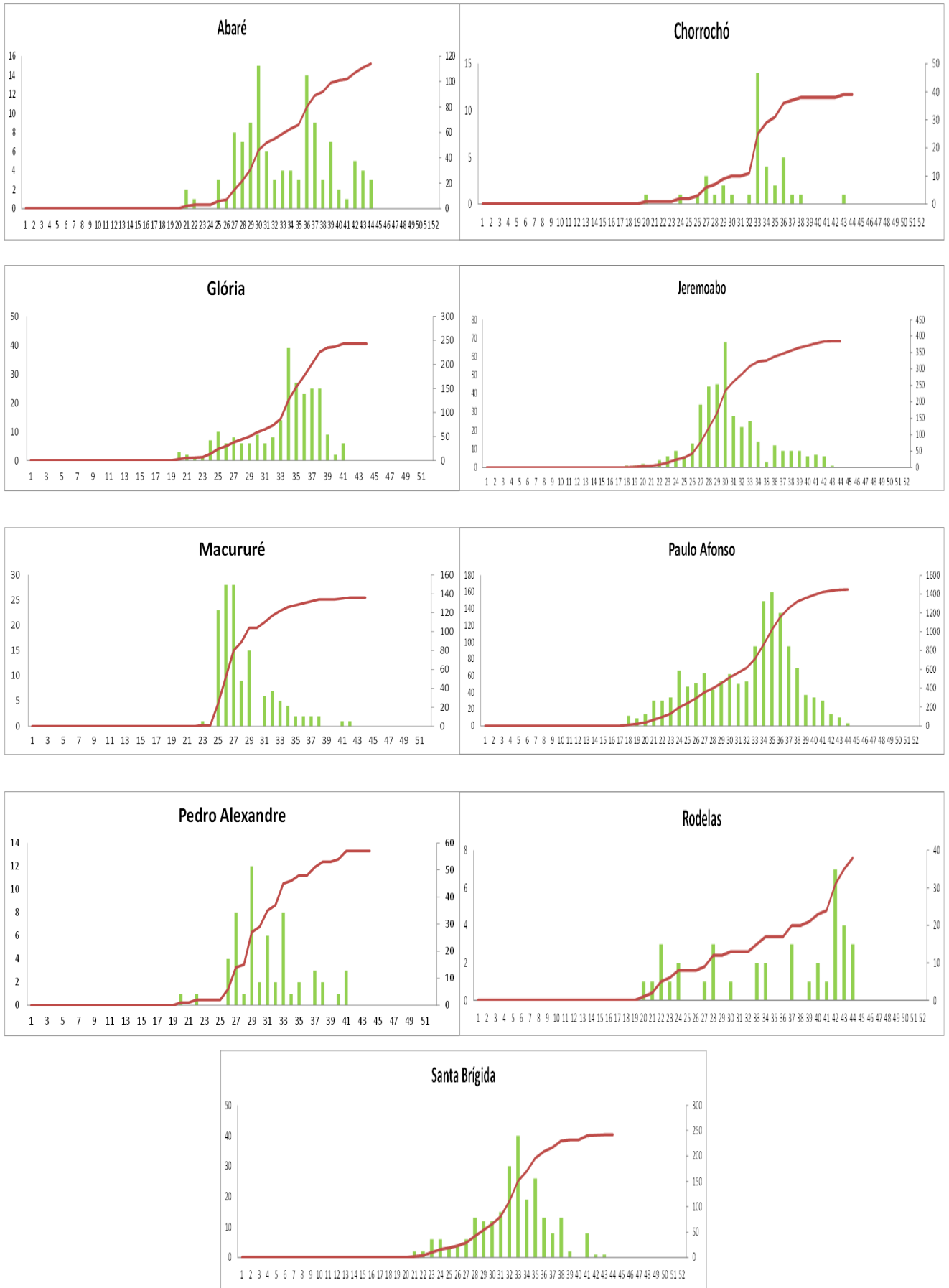

Fonte: SIVEP-Gripe/e-SUS/planilha paralela. \*Atualizado em 03/11/2020

**Figura 9:** Distribuição dos casos confirmados de COVID-19 por semana epidemiológica, Região de Senhor do Bonfim, Bahia, 2020\*

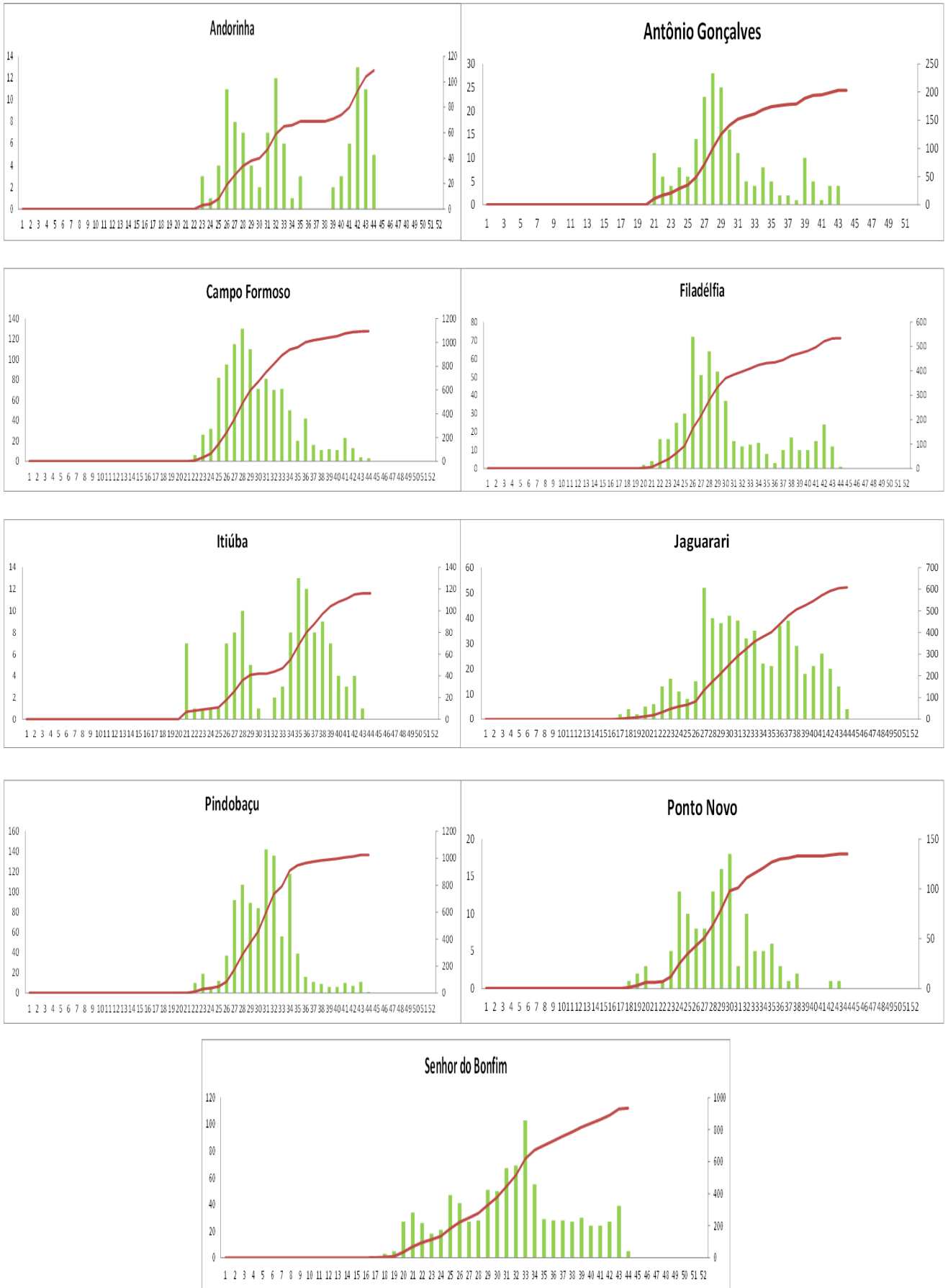

Fonte: SIVEP-Gripe/e-SUS/planilha paralela. \*Atualizado em 03/11/2020

**Figura 10:** Distribuição do acumulado de casos confirmados de COVID-19 por data do início dos sintomas, Macrorregião Norte, Bahia, 2020\*

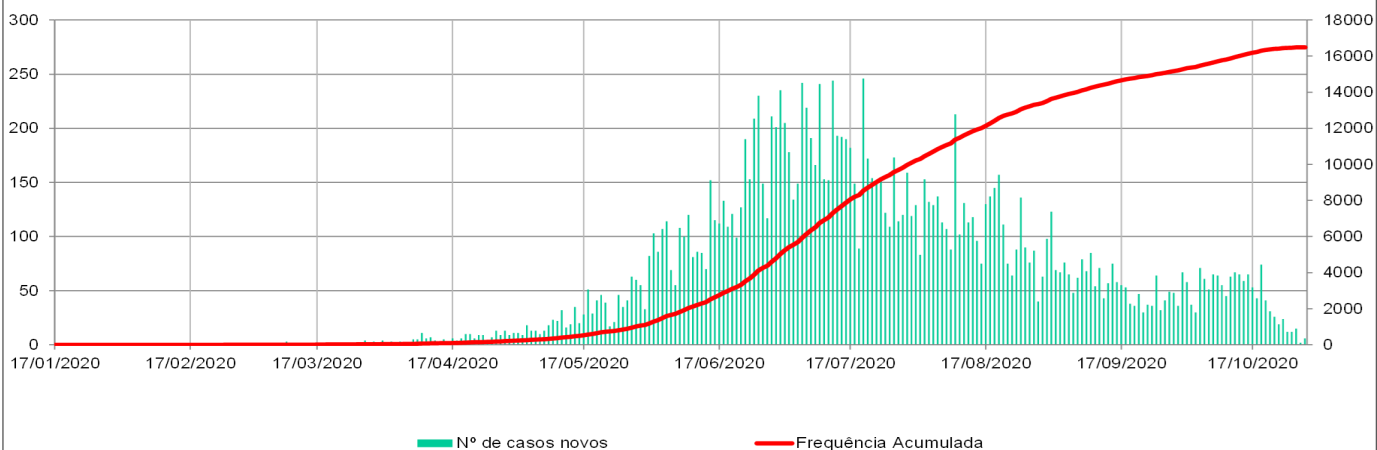

Fonte: SIVEP-Gripe/e-SUS/planilha paralela. \*Atualizado em 03/11/2020

**Figura 11:** Frequência relatada dos sinais e sintomas de COVID-19, Macrorregião Norte, Bahia, 2020\*

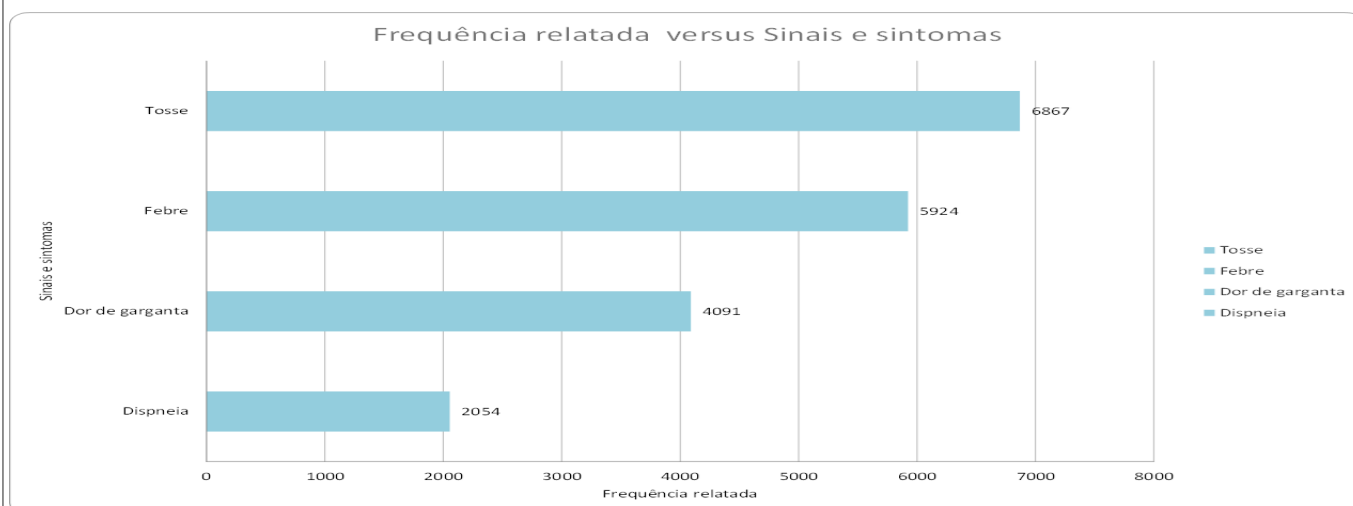

Fonte: SIVEP-Gripe/e-SUS/planilha paralela. \*Atualizado em 03/11/2020

**Figura 12:** Distribuição dos casos confirmados de COVID-19 por profissionais da saúde, Macrorregião Norte, Bahia, 2020\*

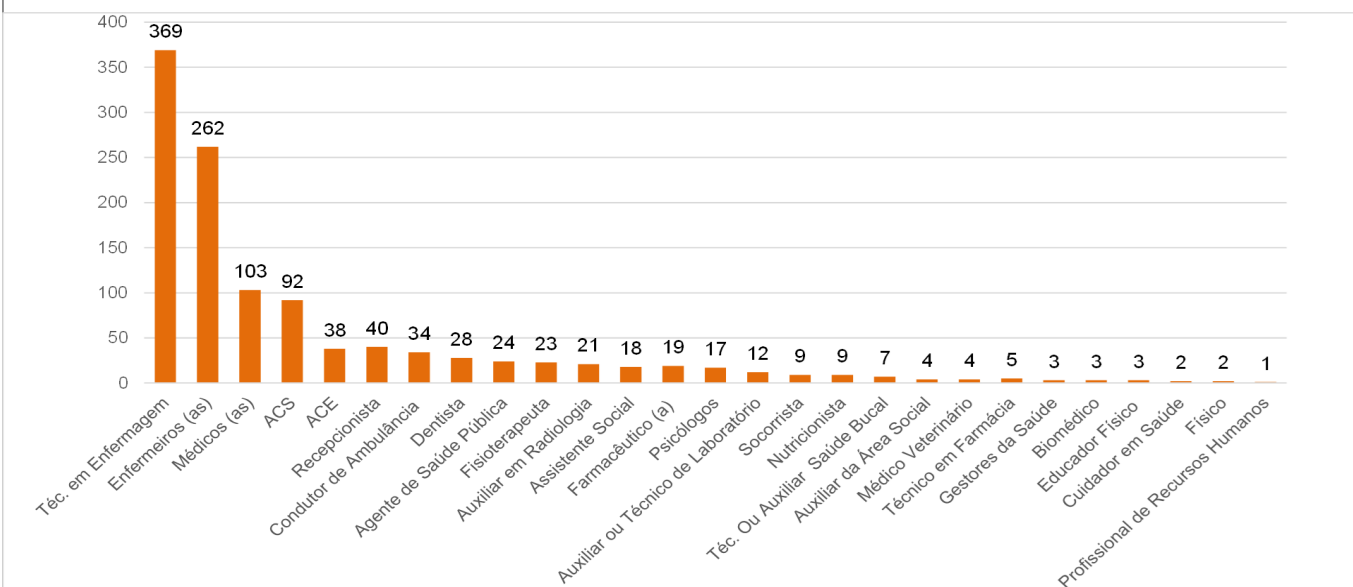

Fonte: SIVEP-Gripe/e-SUS/planilha paralela. \*Atualizado em 03/11/2020

**Figura 13:** Distribuição espacial do número de óbitos por COVID-19, Macrorregião Norte, Bahia, 2020\*

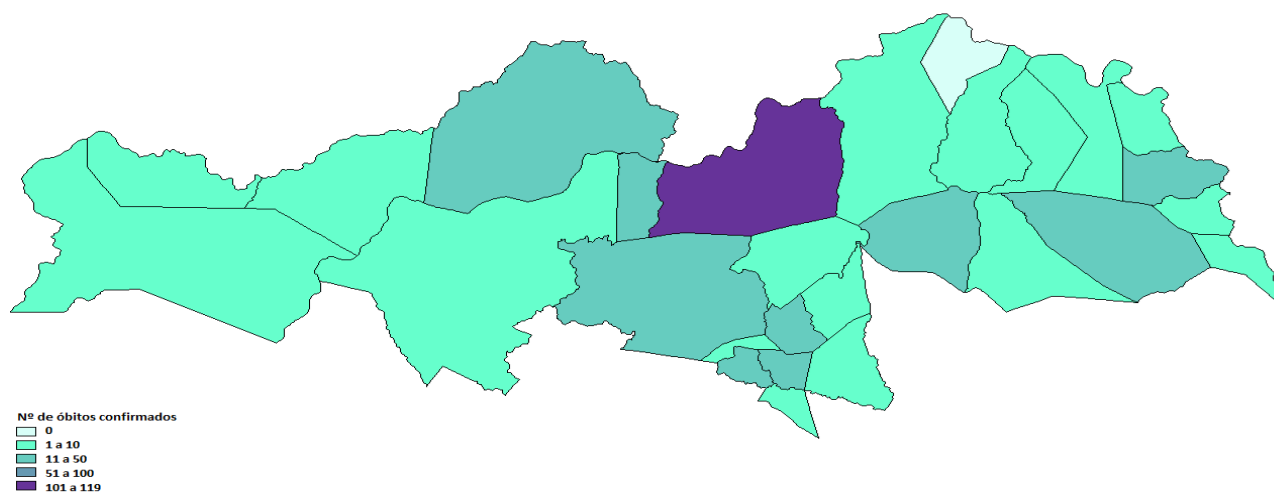

Fonte: SIVEP-Gripe/e-SUS/planilha paralela. \*Atualizado em 03/11/2020

**Figura 14:** Distribuição espacial do coeficiente de mortalidade por COVID-19, Macrorregião Norte, Bahia, 2020\*

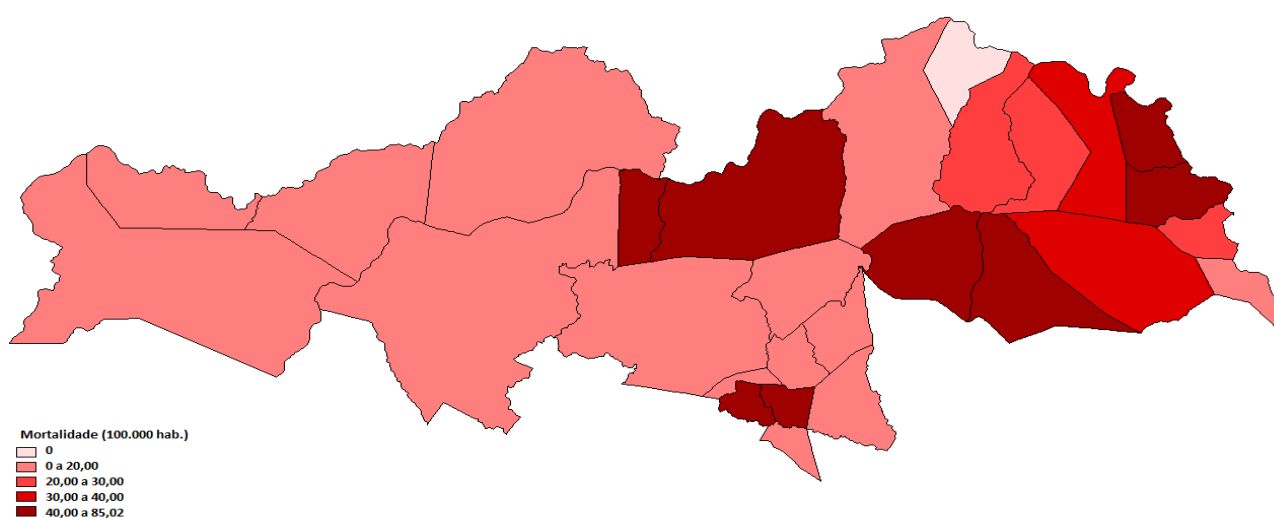

Fonte: SIVEP-Gripe/e-SUS/planilha paralela. \*Atualizado em 03/11/2020

**Figura 15:** Distribuição do número de óbitos e mortalidade por COVID-19, Macrorregião Norte, Bahia, 2020\*

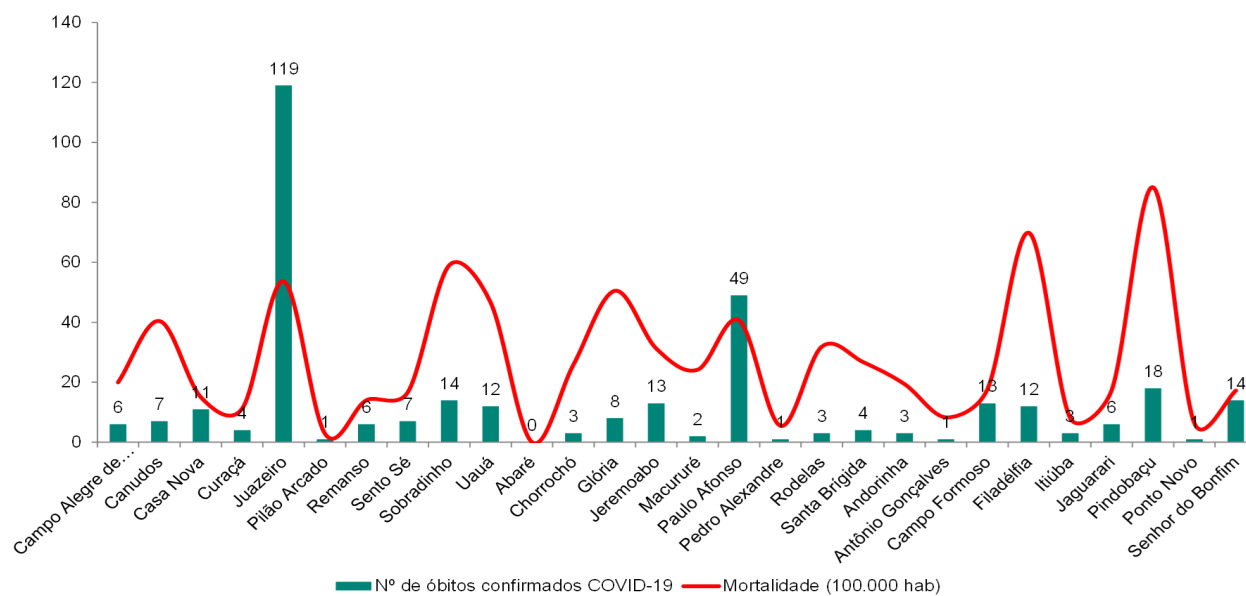

Fonte: SIVEP-Gripe/e-SUS/planilha paralela. \*Atualizado em 03/11/2020

**Figura 16:** Distribuição espacial do percentual de letalidade por COVID-19, Macrorregião Norte, Bahia, 2020\*

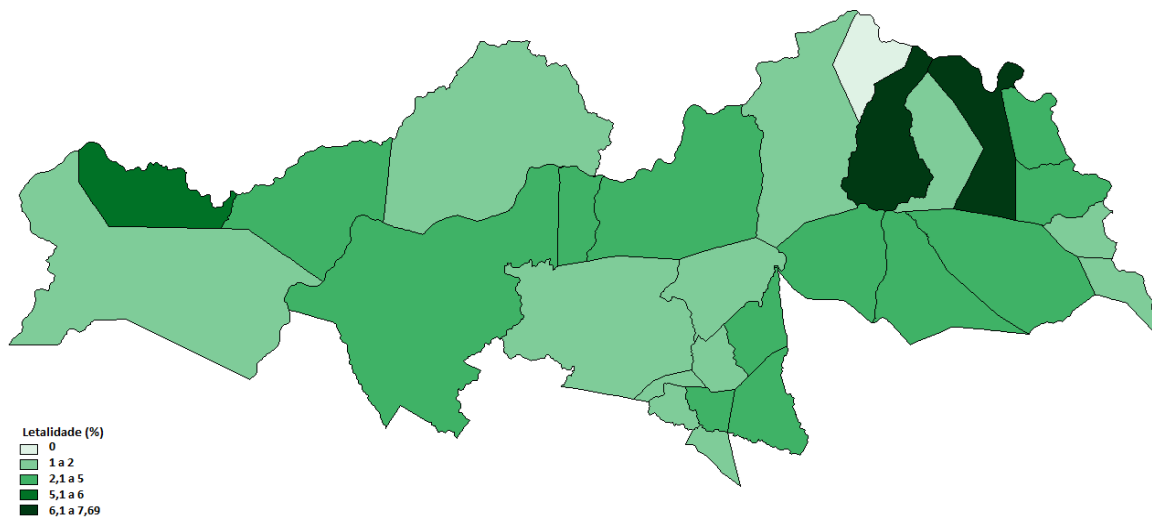

Fonte: SIVEP-Gripe/e-SUS/planilha paralela. \*Atualizado em 03/11/2020

**Figura 17:** Distribuição do número de óbitos e letalidade por COVID-19, Macrorregião Norte, Bahia, 2020\*

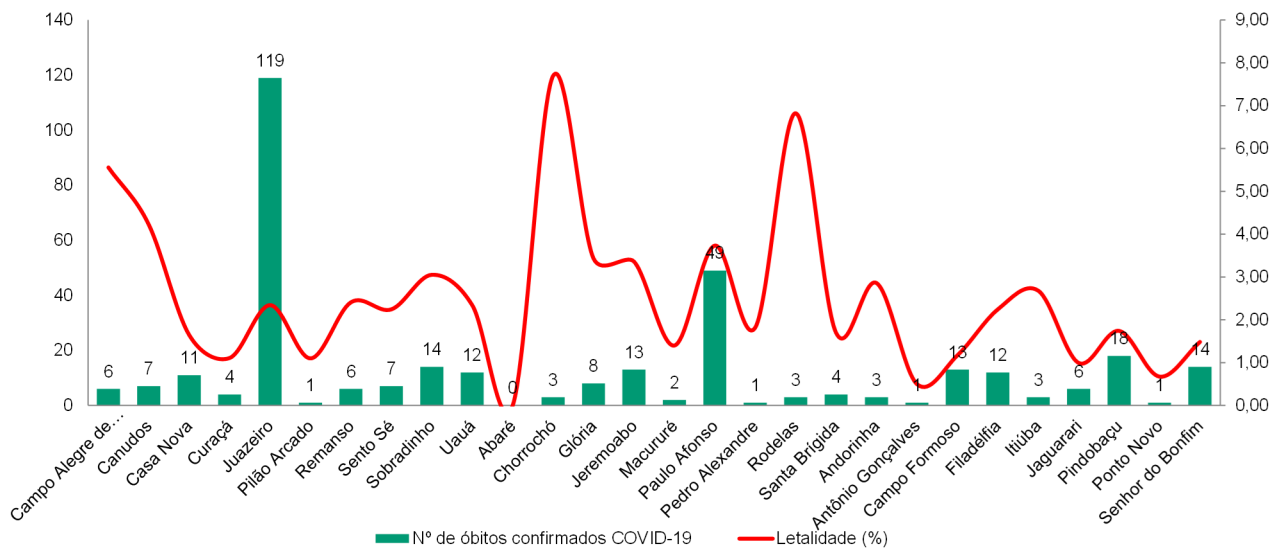

Fonte: SIVEP-Gripe/e-SUS/planilha paralela. \*Atualizado em 03/11/2020

**Figura 18:** Distribuição dos casos de SRAG por semana epidemiológica, Macrorregião Norte, Bahia, 2020\*

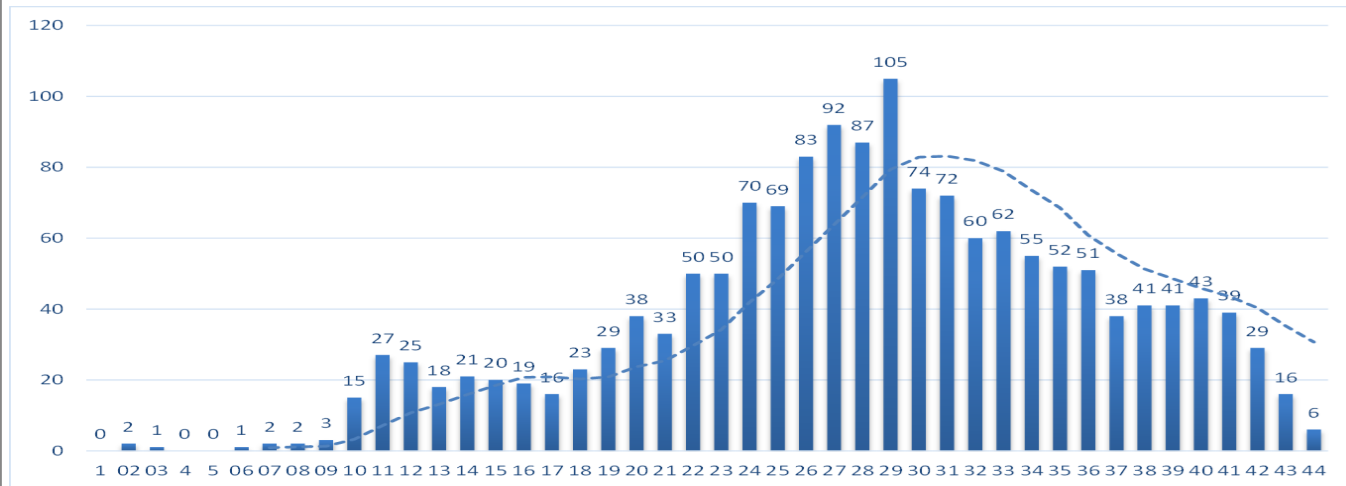

Fonte: SIVEP-Gripe/e-SUS/planilha paralela. \*Atualizado em 03/11/2020

**Tabela 1:** Classificação e evolução por SRAG, Macrorregião Norte, Bahia, 2020\*

Classificação Final	Em Branco/Ignorado	Cura	Óbito	Total
Em Branco/Em investigação	375	1	1	377
SRAG por Influenza	12	23	2	37
SRAG por outro vírus respiratório	1	2	0	3
SRAG por outro agente etiológico	0	2	0	2
SRAG não especificado	135	297	132	564
COVID-19	139	215	233	587
<b>Total</b>	<b>662</b>	<b>540</b>	<b>368</b>	<b>1570</b>

Fonte: SIVEP-Gripe/e-SUS/planilha paralela. \*Atualizado em 03/11/2020

**Figura 19:** Classificação por SRAG segundo semana epidemiológica, Macrorregião Norte, Bahia, 2020\*

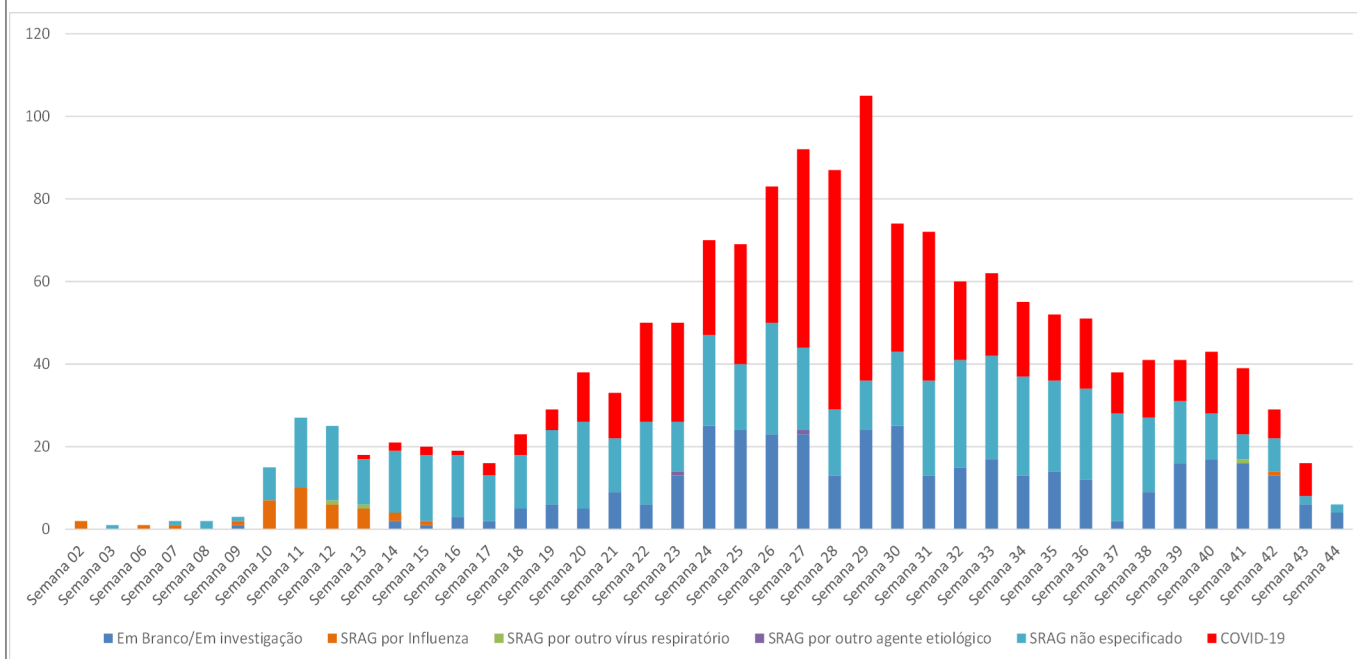

Fonte: SIVEP-Gripe/e-SUS/planilha paralela. \*Atualizado em 03/11/2020

**Figura 20:** Distribuição de SRAG por critério de encerramento, Macrorregião Norte, Bahia, 2020\*

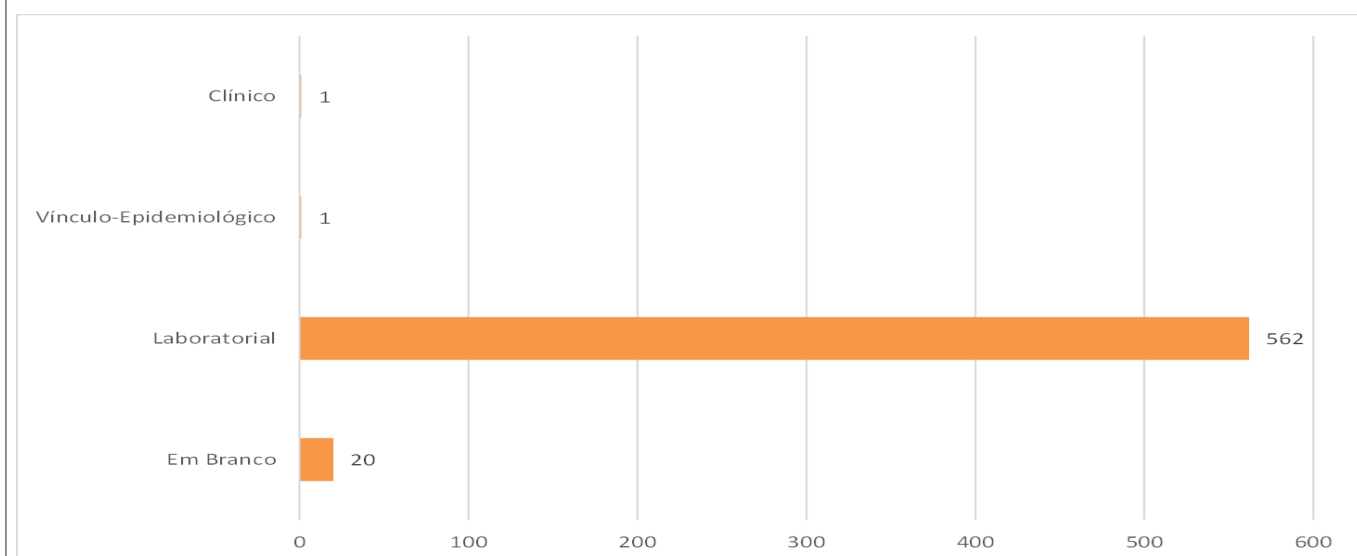

Fonte: SIVEP-Gripe/e-SUS/planilha paralela. \*Atualizado em 03/11/2020

**Tabela 2:** Distribuição e evolução de SRAG, Macrorregião Norte, Bahia, 2020\*

NRS/R.Saúde/Mun Res	Em Branco/Ignorado	Cura	Óbito	Total
<b>Região de Saúde de Juazeiro</b>	<b>530</b>	<b>402</b>	<b>220</b>	<b>1152</b>
Campo Alegre de Lourdes	15	27	10	52
Canudos	2	2	3	7
Casa Nova	24	15	23	62
Curaçá	14	11	5	30
Juazeiro	420	206	125	751
Pilão Arcado	6	7	2	15
Remanso	20	55	18	93
Sento Sé	8	4	6	18
Sobradinho	9	60	18	87
Uauá	12	15	10	37
<b>Região de Saúde de Paulo Afonso</b>	<b>50</b>	<b>24</b>	<b>63</b>	<b>137</b>
Abaré	2	1	4	7
Chorrochó	2	0	3	5
Glória	0	0	5	5
Jeremoabo	4	3	5	12
Macururé	1	0	1	2
Paulo Afonso	32	16	41	89
Pedro Alexandre	4	1	1	6
Rodelas	5	1	1	7
Santa Brígida	0	2	2	4
<b>Região de Saúde de Senhor do Bonfim</b>	<b>82</b>	<b>114</b>	<b>85</b>	<b>281</b>
Andorinha	2	1	0	3
Antônio Gonçalves	3	11	4	18
Campo Formoso	27	50	24	101
Filadélfia	7	3	6	16
Itiúba	11	8	3	22
Jaguarari	4	2	2	8
Pindobaçu	5	8	18	31
Ponto Novo	5	2	2	9
Senhor do Bonfim	18	29	26	73
<b>Total - NRS Norte</b>	<b>662</b>	<b>540</b>	<b>368</b>	<b>1570</b>

Fonte: SIVEP-Gripe/e-SUS/planilha paralela. \*Atualizado em 03/11/2020

**Figura 21:** Distribuição dos casos de SRAG segundo sexo e a faixa etária, Macrorregião Norte, Bahia, 2020\*

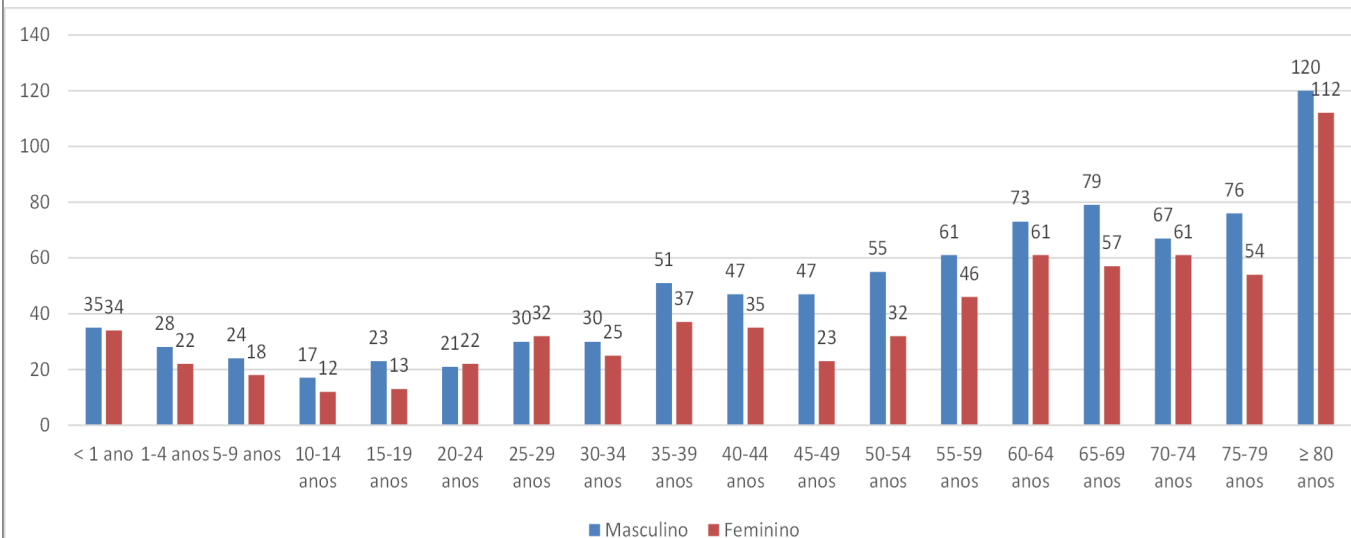

Fonte: SIVEP-Gripe/e-SUS/planilha paralela. \*Atualizado em 03/11/2020

**Figura 22:** Distribuição e evolução segundo faixa etária dos casos de SRAG por COVID-19, Macrorregião Norte, Bahia, 2020\*

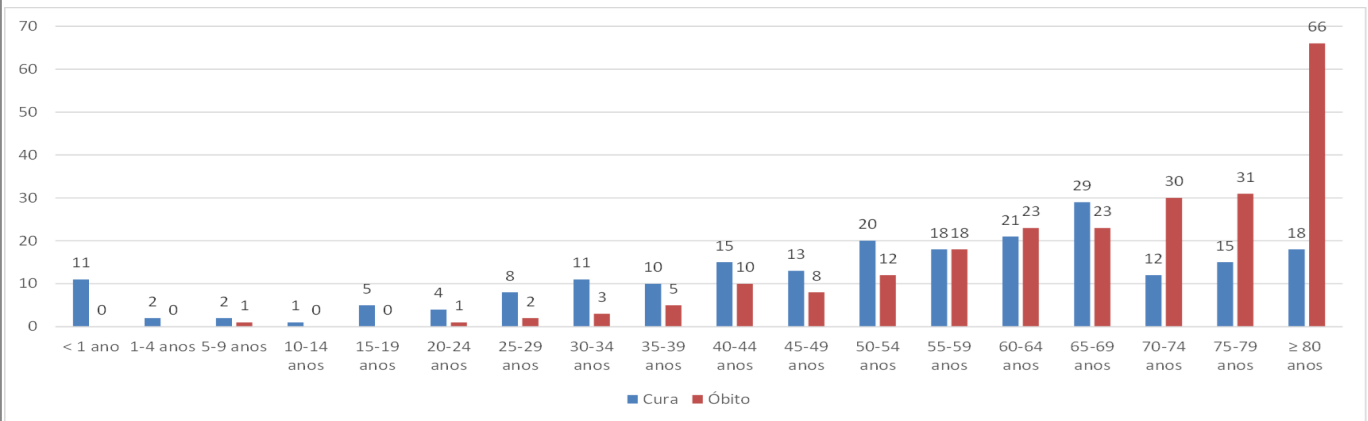

Fonte: SIVEP-Gripe/e-SUS/planilha paralela. \*Atualizado em 03/11/2020

**Figura 23:** Distribuição e evolução de SRAG por COVID-19 segundo semana epidemiológica, Macrorregião Norte, Bahia, 2020\*

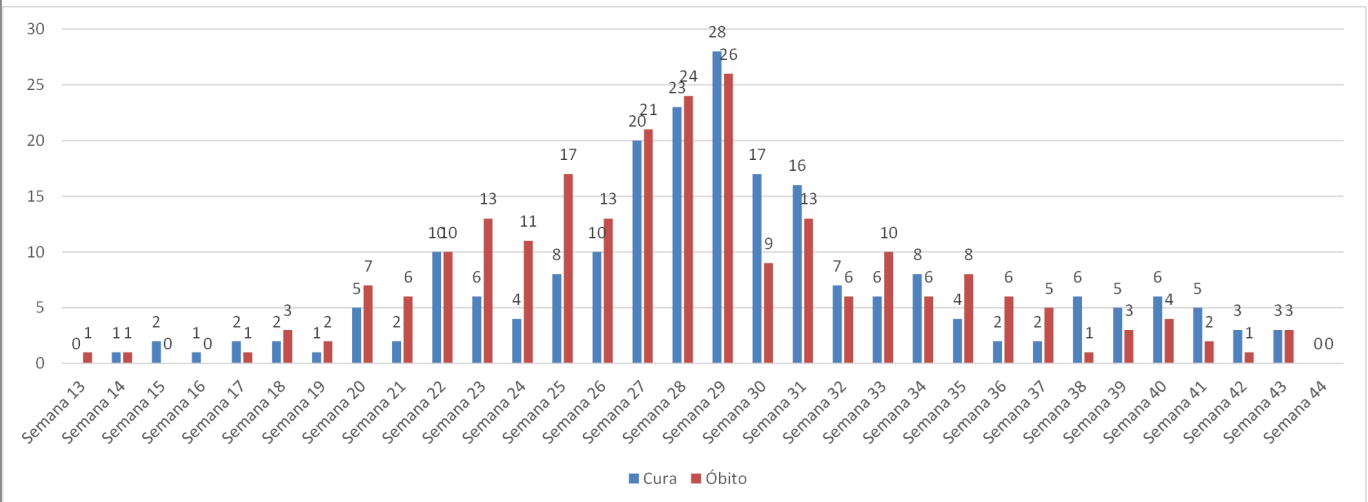

Fonte: SIVEP-Gripe/e-SUS/planilha paralela. \*Atualizado em 03/11/2020

**Figura 24:** Distribuição dos casos de SRAG por COVID-19 segundo sexo, Macrorregião Norte, Bahia, 2020\*

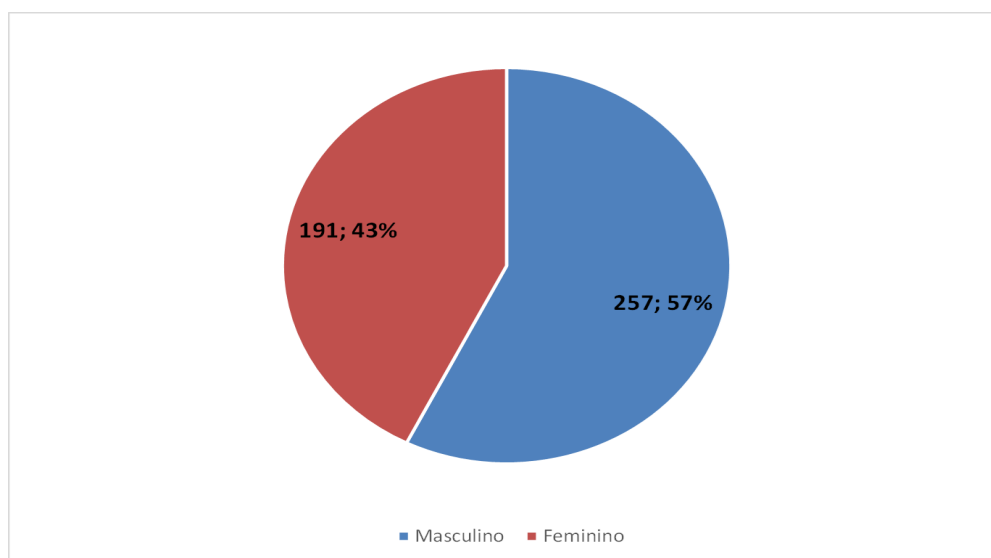

Fonte: SIVEP-Gripe/e-SUS/planilha paralela. \*Atualizado em 03/11/2020

**Tabela 3:** Distribuição e evolução de SRAG por COVID-19, Macrorregião Norte, Bahia, 2020\*

NRS/R.Saúde/Mun Res	Em Branco/Ignorado	Cura	Óbito	Total
<b>Região de Saúde de Juazeiro</b>	<b>91</b>	<b>157</b>	<b>127</b>	<b>375</b>
Campo Alegre de Lourdes	2	11	7	20
Canudos	0	1	3	4
Casa Nova	6	6	9	21
Curaça	0	1	1	2
Juazeiro	74	97	77	248
Pilão Arcado	0	3	1	4
Remanso	2	11	5	18
Sento Sé	1	0	3	4
Sobradinho	5	16	13	34
Uauá	1	11	8	20
<b>Região de Saúde de Paulo Afonso</b>	<b>17</b>	<b>12</b>	<b>55</b>	<b>84</b>
Chorrochó	0	0	3	3
Glória	0	0	5	5
Jeremoabo	1	1	4	6
Macururé	1	0	1	2
Paulo Afonso	12	9	38	59
Pedro Alexandre	3	1	1	5
Rodelas	0	0	1	1
Santa Brígida	0	1	2	3
<b>Região de Saúde de Senhor do Bonfim</b>	<b>31</b>	<b>46</b>	<b>51</b>	<b>128</b>
Antônio Gonçalves	1	4	1	6
Campo Formoso	12	17	11	40
Filadélfia	4	1	5	10
Itiúba	3	3	1	7
Jaguarari	0	2	1	3
Pindobaçu	3	6	14	23
Ponto Novo	1	0	1	2
Senhor do Bonfim	7	13	17	37
<b>Total - NRS Norte</b>	<b>139</b>	<b>215</b>	<b>233</b>	<b>587</b>

Fonte: SIVEP-Gripe/e-SUS/planilha paralela. \*Atualizado em 03/11/2020

**Tabela 4:** Distribuição dos casos de SRAG segundo sexo e raça, Macrorregião Norte, Bahia, 2020\*

Raça	Masculino	Feminino	Total
Ignorado/Branco	195	166	361
Branca	68	70	138
Negra	50	35	85
Amarela	7	5	12
Parda	564	417	981
Indígena	0	3	3
<b>Total</b>	<b>884</b>	<b>696</b>	<b>1580</b>

Fonte: SIVEP-Gripe/e-SUS/planilha paralela. \*Atualizado em 03/11/2020

### Editorial Boletim COVID-19 e SRAG

Coordenador do NRS NORTE  
Pedro Alcântara de Souza

**Comitê Gestor Emergencial de Enfrentamento do CORONAVIRUS (COVID-19)**

Adebral Cavalcante Dias  
Análise Silva Duarte  
Ana Lúcia Pinheiro Martins  
André de Campos Faria  
Andréa Raimundo Dias  
Cristine Nunes Motta  
Cristiane de Jesus Alves Matos  
Edna Maria Coelho  
Elisângela França Alexandre  
Eulina Silva Braga  
Guilherme Mazzotti  
Helder Silveira Coutinho  
Josélia Gonçalves Cardoso Duarte  
Luciana de Albuquerque Amora

Mara Lúcia Conduru Loureiro Lima  
Maria Theresza Morais da Silva  
Patrícia Rocina de Cavalcante  
Renata Carvalho Valverde Valverde  
Rosa Cristina Pereira Patrão  
Rosimelre da Costa Castro  
Silvanio Silva Souza  
Tatiana Melo Ferreira Lopes  
Thais Rejane Matos Santos Sobreira  
Thalara Amanda Fonseca Lima  
Zynda Sá Guimarães Freire Carvalho

**Elaboração**

Bismael Pereira dos Santos  
Helder Silveira Coutinho  
Renan Bruno de Araújo Fernandes  
Rodrigo Souza Sodré