

BOLETIM EPIDEMIOLÓGICO Nº 07 COVID-19

COVID-19

Coronavírus é uma família de vírus que causam infecções respiratórias. O novo agente do coronavírus (SARS-CoV-2) foi descoberto em 31 de dezembro de 2019, após casos registrados na China, e provoca a doença chamada de COVID-19.

Os sinais e sintomas do coronavírus são principalmente respiratórios, semelhantes a um resfriado. Podem, também, causar infecção do trato respiratório inferior, como as pneumonias.

Considerando o cenário mundial do novo Coronavírus (COVID-19), cuja transmissão teve início na China em 31 de dezembro de 2019, até 31/08/2020, o mundo contava com 25.300.289 de infectados e com 847.400 mortes, afetando 185 países em todos os continentes (OMS). O Brasil totaliza 4.330.455 de infectados e 131.625 óbitos (SVS/MS, 13.09.2020).

Na Bahia, o primeiro caso foi confirmado em 06/03/2020, nove dias após a confirmação do primeiro caso do Brasil, que ocorreu em 26/02/2020. Até a data de 10/09/2020, o estado da Bahia contabiliza 277.327 casos confirmados de COVID-19 e 5.818 óbitos, representando uma letalidade de 2,10%. A Macrorregião Norte é composta por três Regiões de Saúde (Juazeiro, Senhor do Bonfim e Paulo Afonso), totalizando 28 municípios. Até 31/08/2020 foram confirmados 11.241 casos para COVID-19 e 2.396 casos ativos (Figura 01). O primeiro caso foi confirmado no dia 22 de março de 2020 no município de Juazeiro.

Figura 1: Distribuição de casos confirmados, óbitos e recuperados na Macrorregião Norte, 2020*.



Fonte: SIVEP-Gripe/e-SUS/planilha paralela. *Atualizado em 31/08/2020

Até 31/08/2020, Juazeiro é a cidade com maior número de casos confirmados. Porém, quando se avalia o coeficiente de incidência, 10 municípios apresentam elevados índices de casos de COVID-19.

Figura 2: Distribuição espacial dos casos confirmados para COVID-19 na Macrorregião Norte, 2020*.

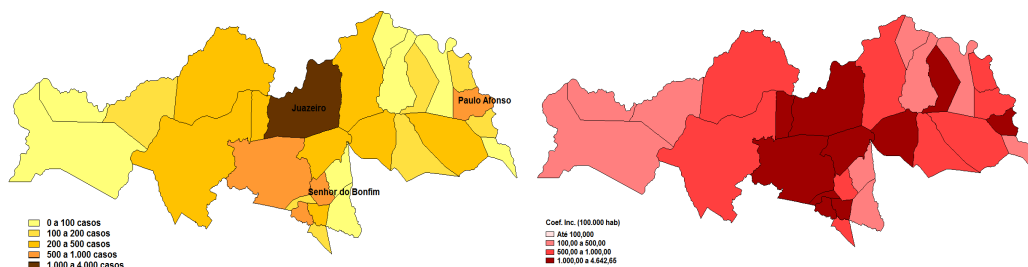

Fonte: SIVEP-Gripe/e-SUS/planilha paralela. *Atualizado em 31/08/2020

Figura 6: Distribuição dos casos confirmados para COVID-19 por semana epidemiológica dos municípios da região de Juazeiro, Bahia, 2020*.



Figura 7: Distribuição do acumulado de casos confirmados por COVID-19 por data do início dos sintomas Macrorregião Norte, 2020*.



Fonte: SIVEP-Gripe/e-SUS/planilha paralela. *Atualizado em 31/08/2020

Figura 8: Distribuição espacial do coeficiente de mortalidade por COVID-19 na Macrorregião Norte, 2020*.

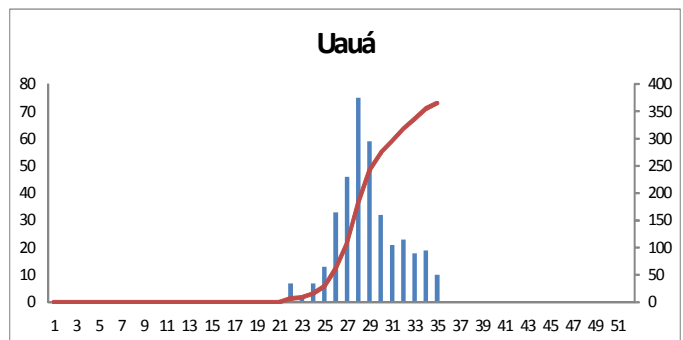
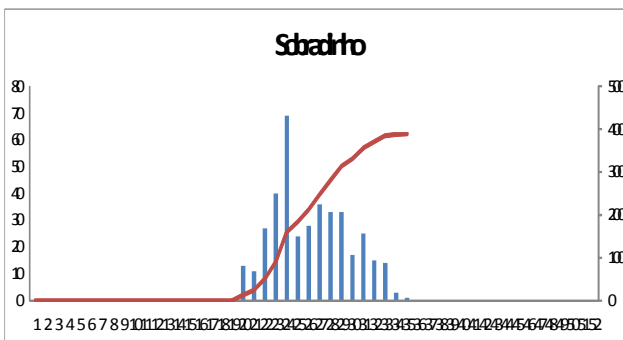
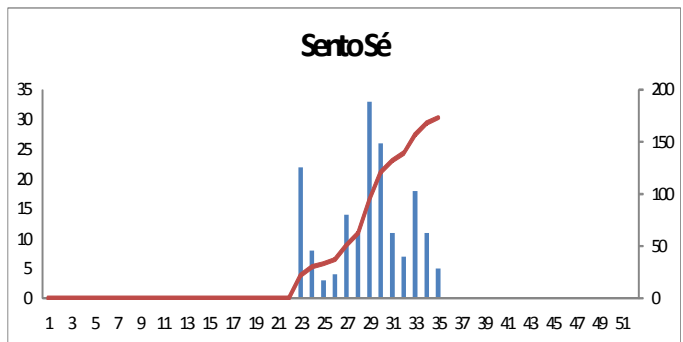
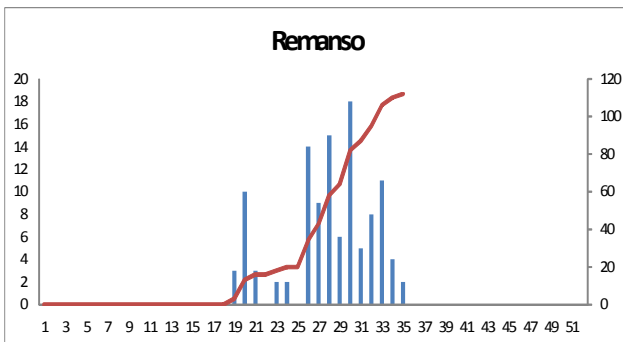
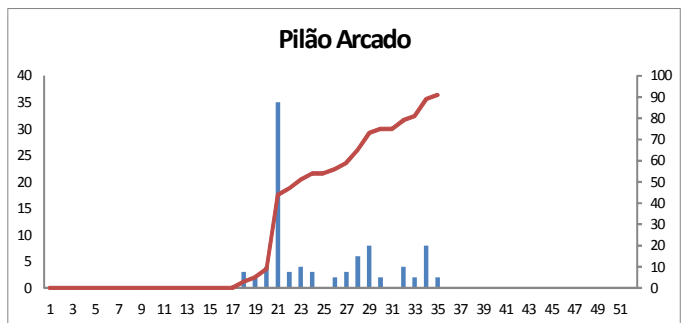
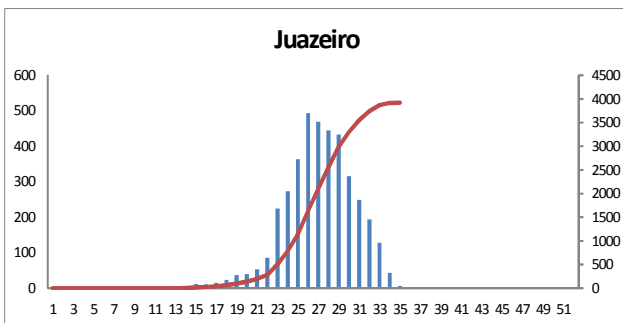
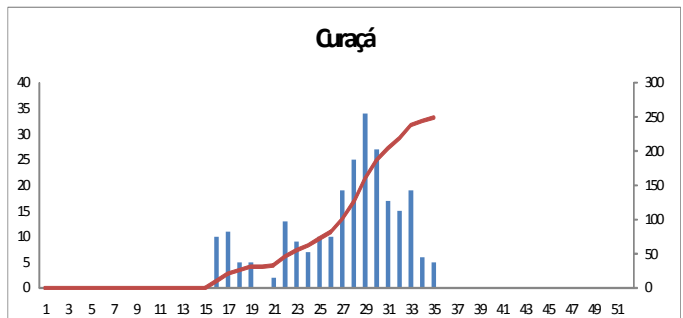
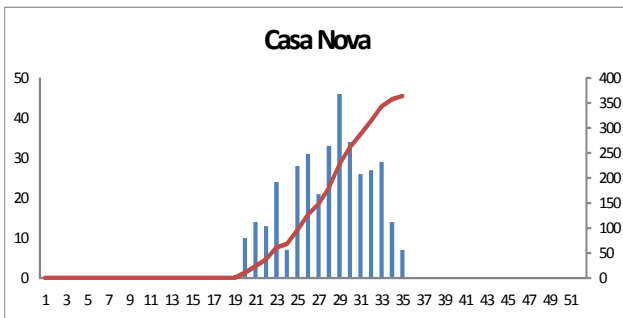
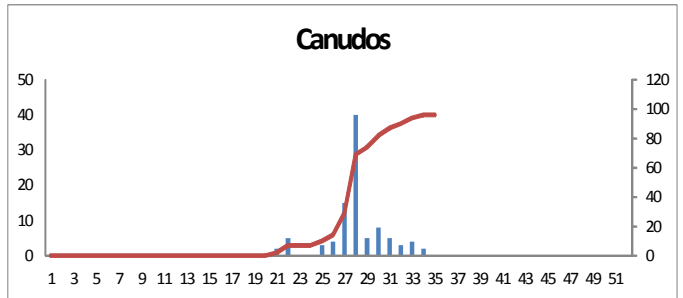
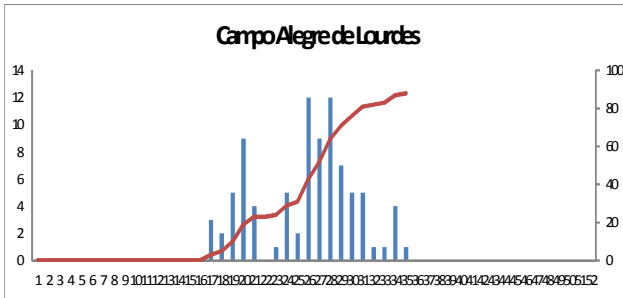
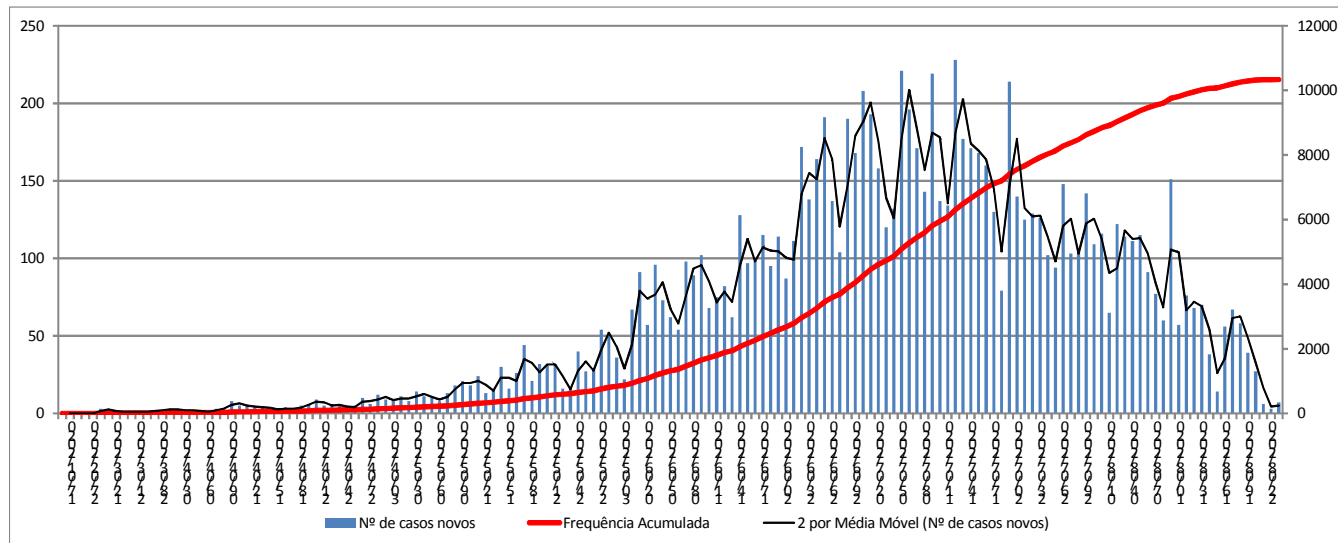
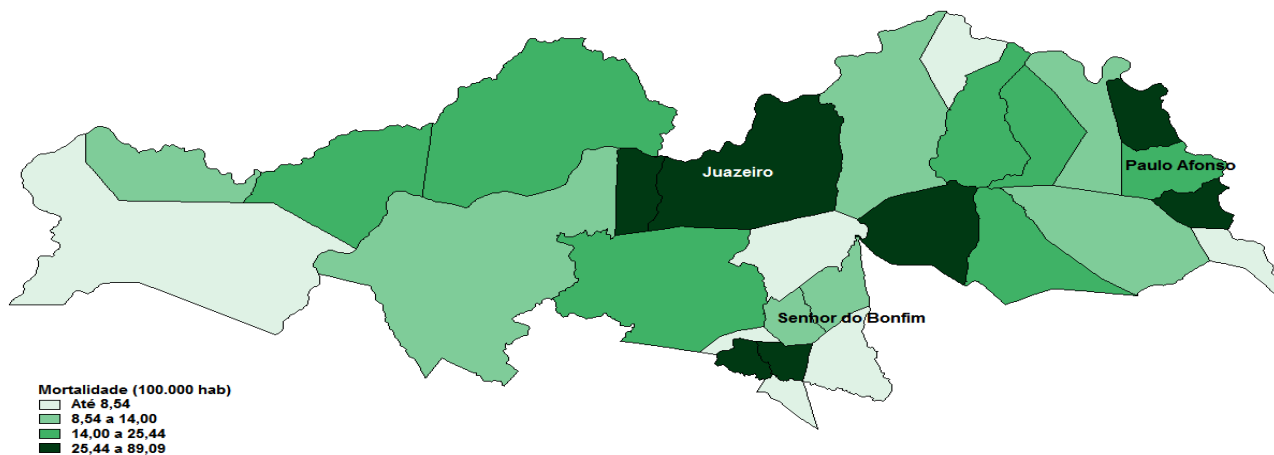

Fonte: SIVEP-Gripe/e-SUS/planilha paralela. *Atualizado em 31/08/2020

Figura 9: Distribuição do número de óbitos e mortalidade por COVID-19 na Macrorregião Norte, 2020*.

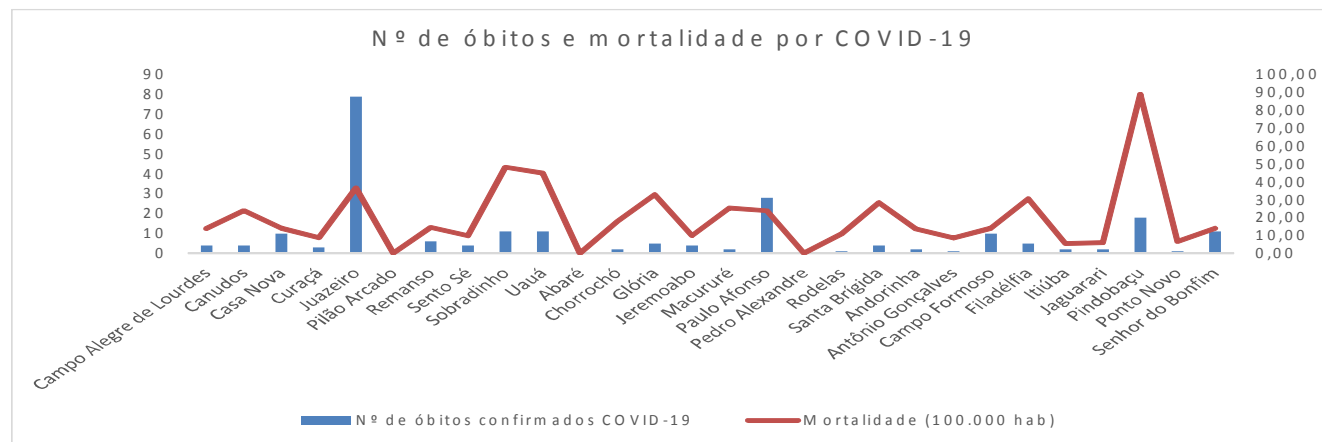

Fonte: SIVEP-Gripe/e-SUS/planilha paralela. *Atualizado em 31/08/2020

Figura 10: Distribuição espacial do percentual de letalidade por COVID-19 na Macrorregião Norte, 2020*.

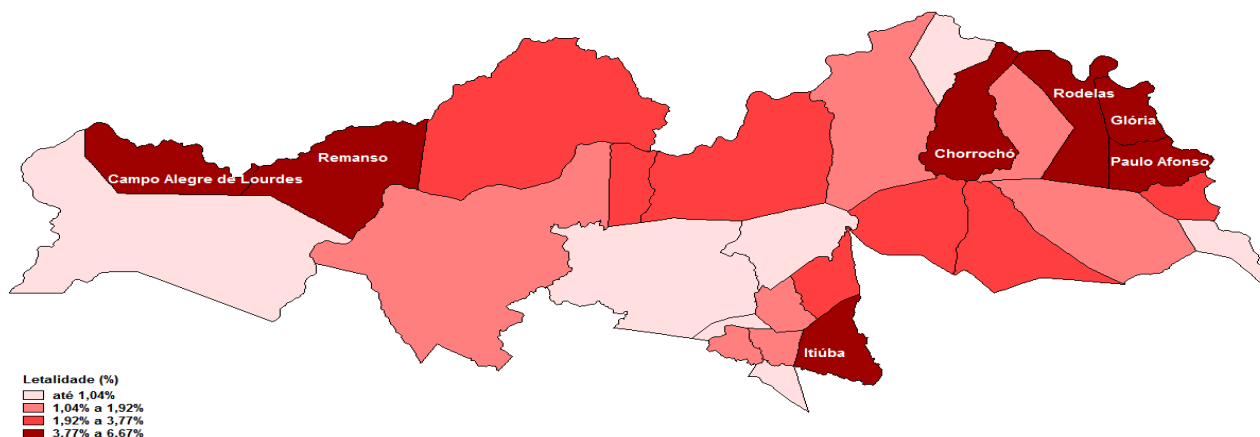

Fonte: SIVEP-Gripe/e-SUS/planilha paralela. *Atualizado em 31/08/2020

Figura 11: Distribuição do número de óbitos e letalidade por COVID-19 na Macrorregião Norte, 2020*.

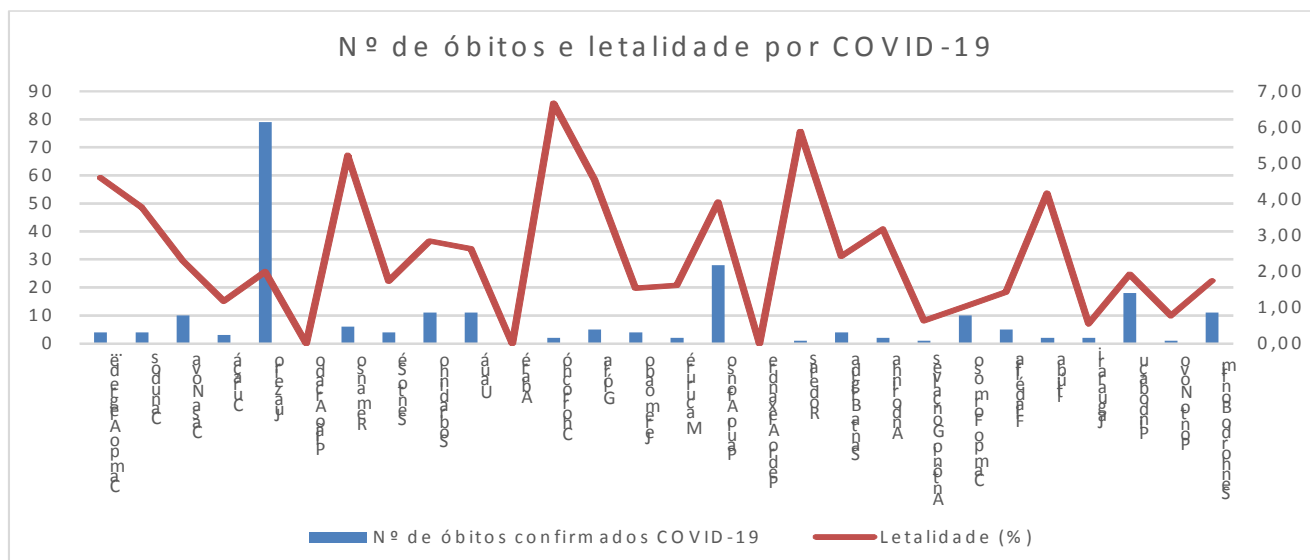

Fonte: SIVEP-Gripe/e-SUS/planilha paralela. *Atualizado em 31/08/2020

Editorial Boletim COVID-19

Coordenador do NRS NORTE
Pedro Alcântara de Souza

Comitê Gestor Emergencial de Enfrentamento do CORONAVIRUS (COVID-19)

Adebral Cavalcante Dias
Analice Silva Duarte
Ana Lúcia Pinheiro Martins
André de Campos Faria
Andrea Raimundo Dias
Cristine Nunes Motta
Cristiane de Jesus Alves Matos
Edna Maria Coelho
Elisângela França Alexandre
Eulina Silva Braga
Guilherme Mazzotti
Helder Silveira Coutinho
Josélia Gonçalves Cardoso Duarte
Luciana de Albuquerque Amora

Mara Lúcia Conduro Loureiro Lima
Mária Thereza Moraes da Silva
Patrícia Rocha de Cavalcante
Renata Carvalho Valverde Valverde
Rosa Cristina Pereira Paixão
Rosimeire da Costa Castro
Silvanio Silva Souza
Tatiana Melo Ferreira Lopes
Thais Rejane Matos Santos Sobreira
Thaiara Amanda Fonseca Lima
Zynda Sá Guimarães Freire Carvalho

Elaboração

Bismael Pereira dos Santos
Helder Silveira Coutinho
Renan Bruno de Araújo Fernandes
Rodrigo Souza Sodré