

# BOLETIM EPIDEMIOLÓGICO Nº 11 COVID-19 e SRAG

## COVID-19

Coronavírus é uma família de vírus que causam infecções respiratórias. O novo agente do coronavírus (SARS-CoV-2) foi descoberto em 31 de dezembro de 2019, após casos registrados na China, e provoca a doença chamada de COVID-19. Os sinais e sintomas do coronavírus são principalmente respiratórios, semelhantes a um resfriado. Podem, também, causar infecção do trato respiratório inferior, como as pneumonias.

**Figura 1:** Distribuição de casos confirmados, óbitos e recuperados, Macrorregião Norte, Bahia, 2020\*

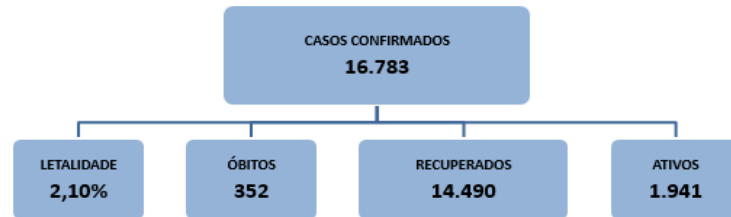

Fonte: SIVEP-Gripe/e-SUS/planilha paralela. \*Atualizado em 18/11/2020

**Figura 2:** Distribuição espaço-temporal dos casos confirmados e incidência de COVID-19, Macrorregião Norte, Bahia, 2020\*

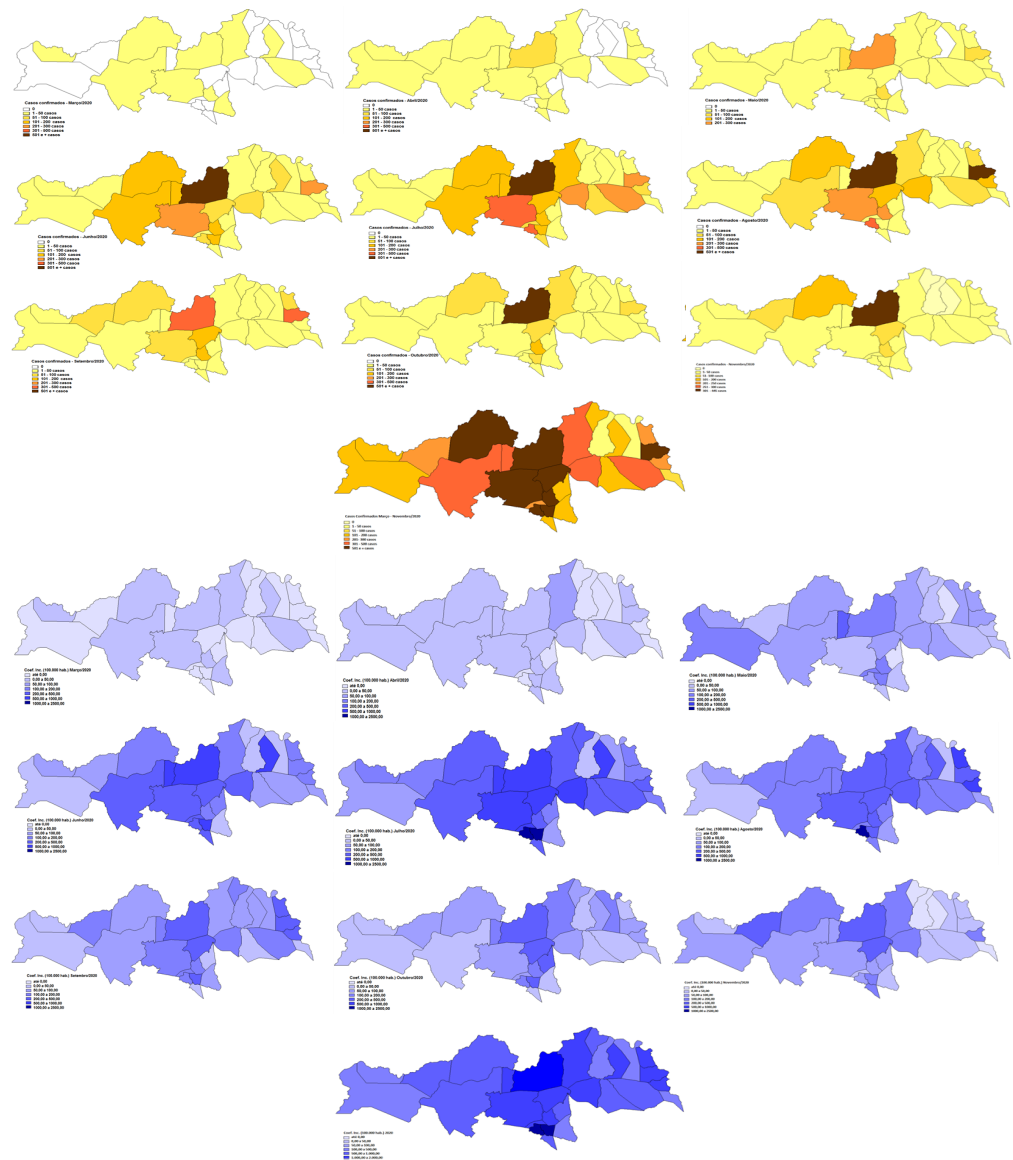

Fonte: SIVEP-Gripe/e-SUS/planilha paralela. \*Atualizado em 18/11/2020

**Figura 3:** Distribuição do CI (/100.000 hab.) de COVID-19 segundo o município de residência, Macrorregião Norte, Bahia, 2020\*

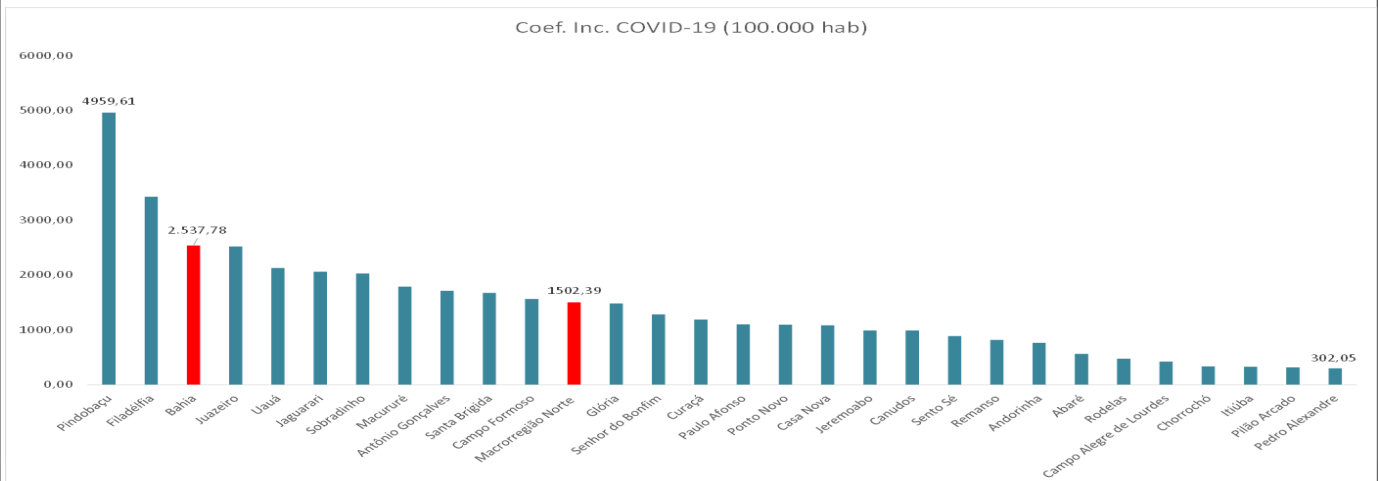

Fonte: SIVEP-Gripe/e-SUS/planilha paralela. \*Atualizado em 18/11/2020

**Figura 4:** Distribuição dos casos positivos de COVID-19 segundo faixa etária e sexo, Macrorregião Norte, Bahia, 2020\*

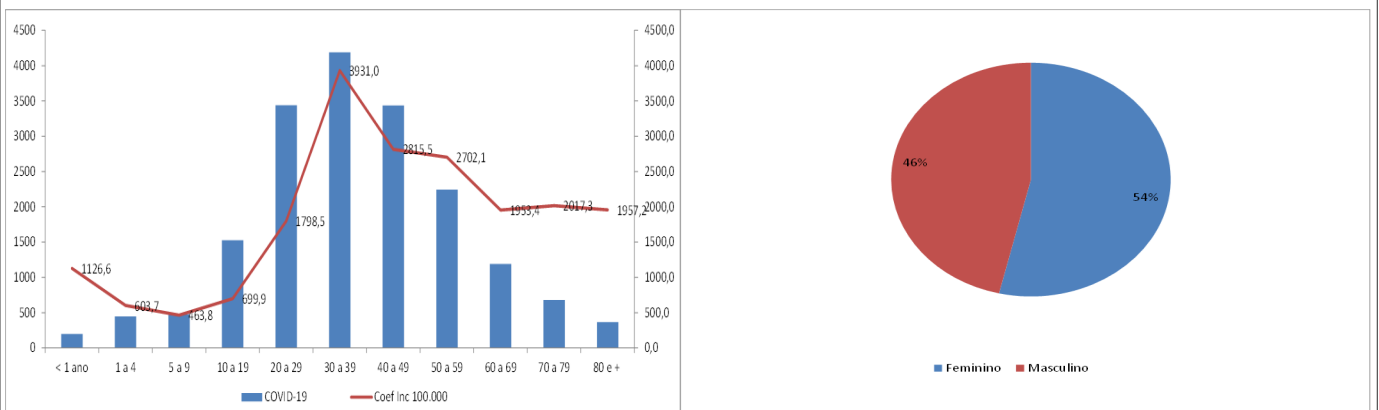

Fonte: SIVEP-Gripe/e-SUS/planilha paralela. \*Atualizado em 18/11/2020

**Figura 5:** Distribuição dos casos confirmados para COVID-19 por semana epidemiológica, Macrorregião Norte, Bahia, 2020\*

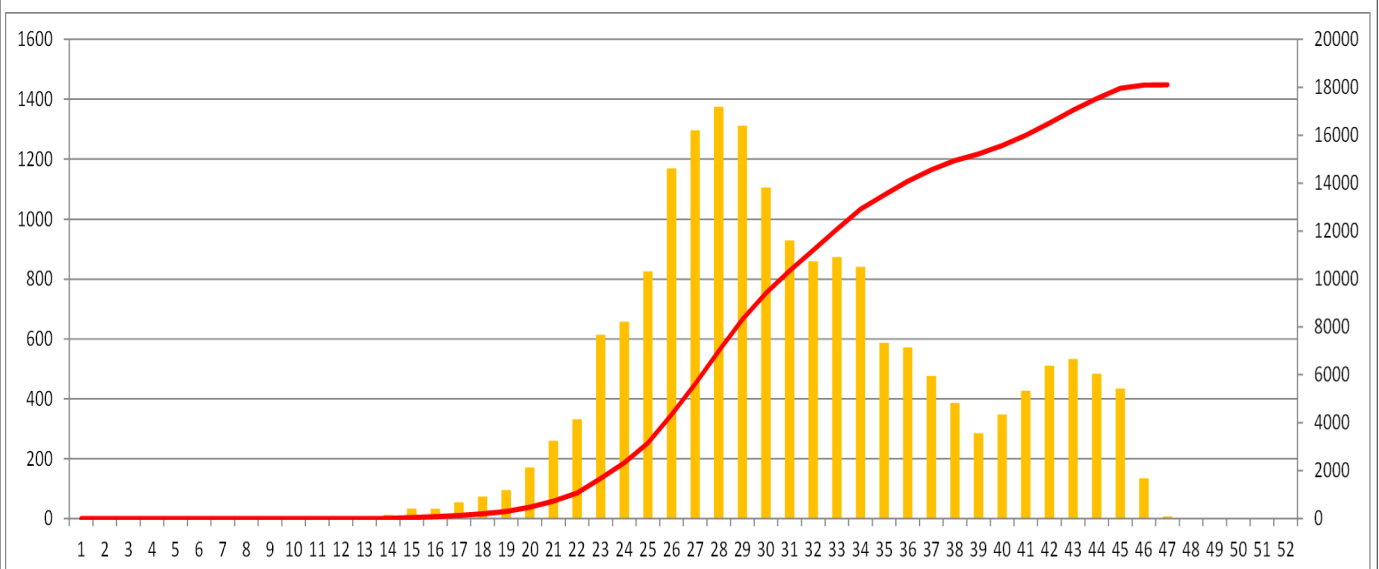

Fonte: SIVEP-Gripe/e-SUS/planilha paralela. \*Atualizado em 18/11/2020

**Figura 6:** Distribuição dos casos confirmados de COVID-19 por semana epidemiológica, Região de Juazeiro, Bahia, 2020\*

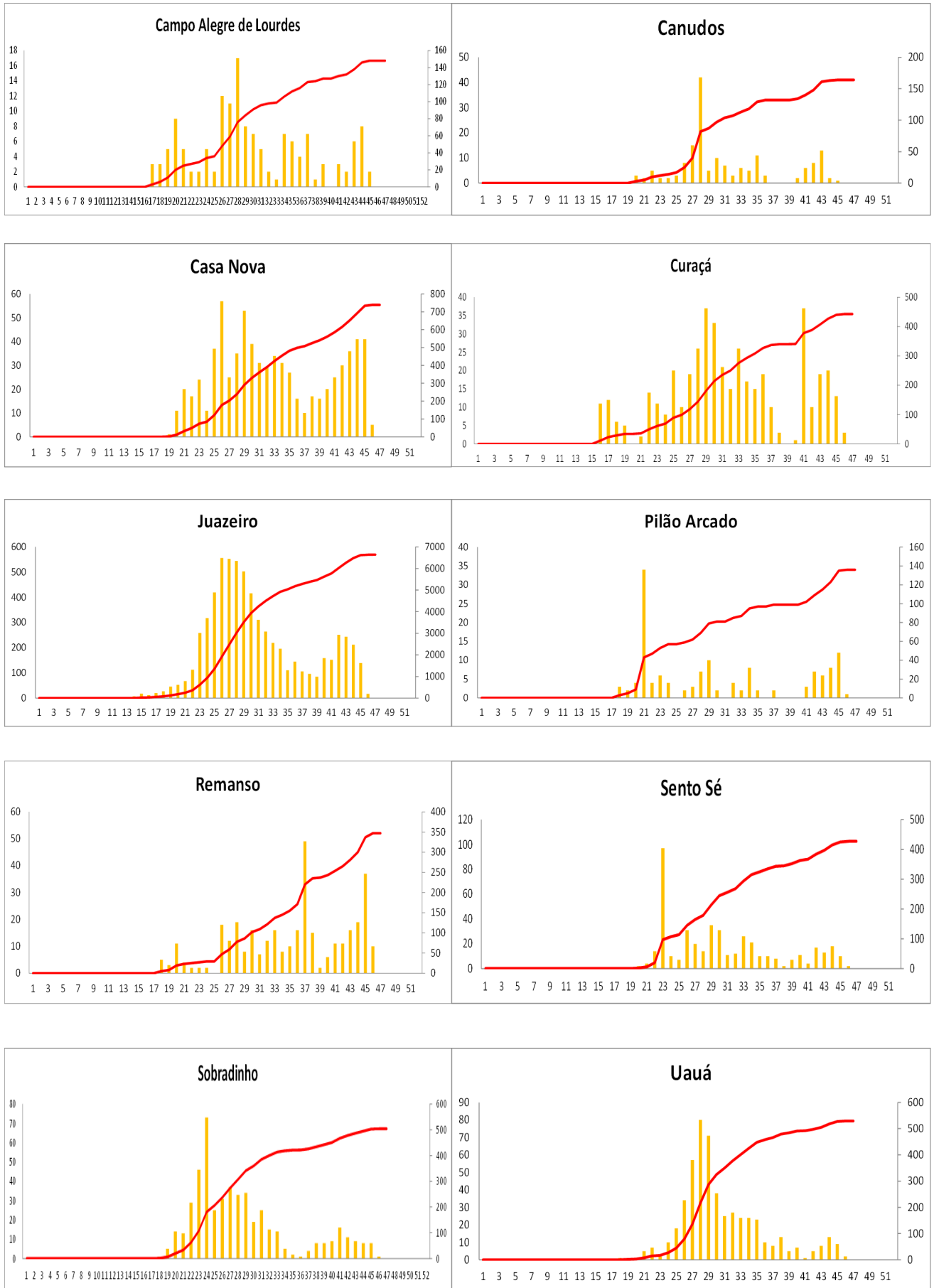

Fonte: SIVEP-Gripe/e-SUS/planilha paralela. \*Atualizado em 18/11/2020

**Figura 7:** Distribuição dos casos confirmados de COVID-19 por semana epidemiológica, Região de Paulo Afonso, Bahia, 2020\*

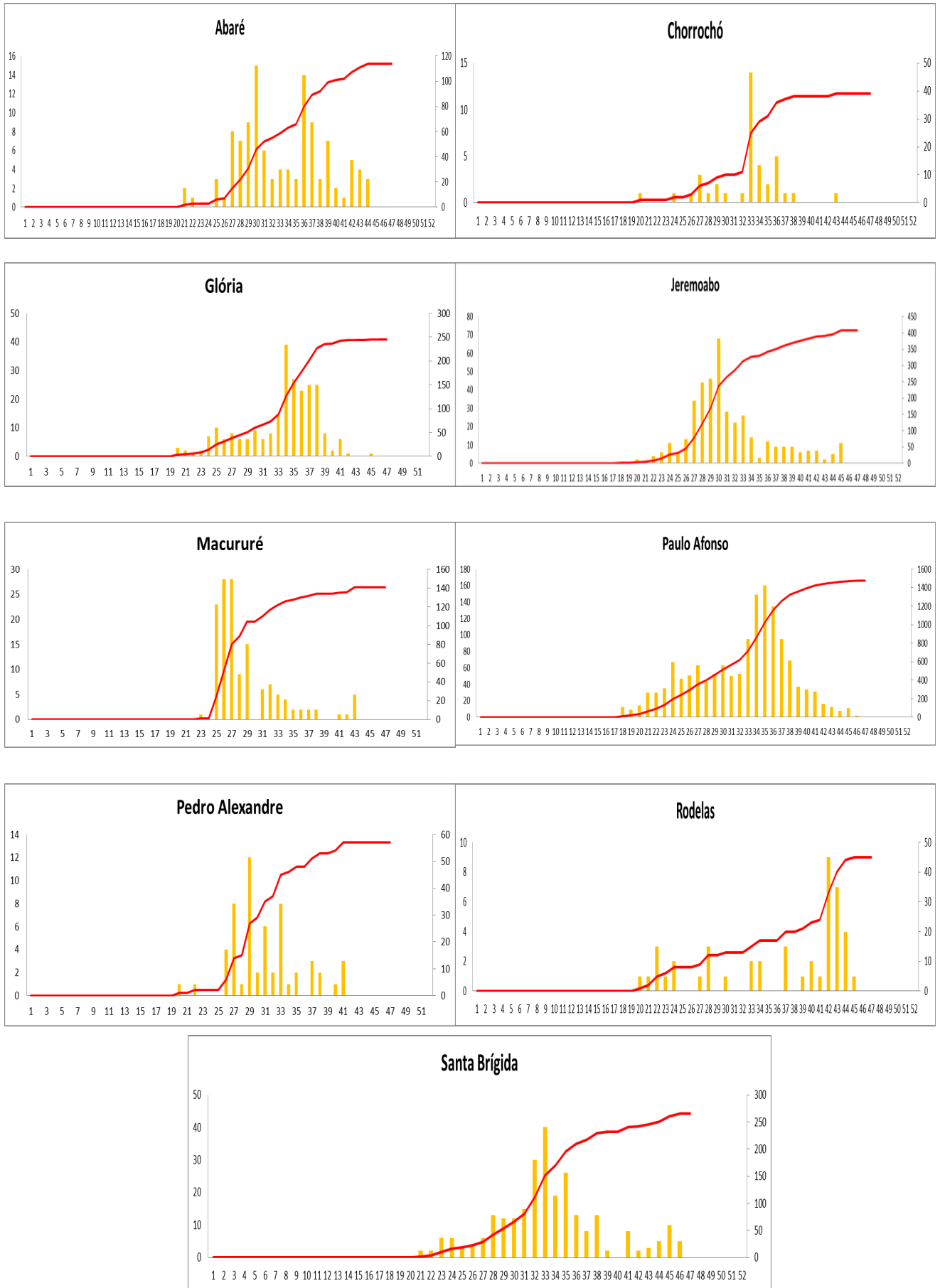

Fonte: SIVEP-Gripe/e-SUS/planilha paralela. \*Atualizado em 18/11/2020

**Figura 8:** Distribuição dos casos confirmados de COVID-19 por semana epidemiológica, Região de Senhor do Bonfim, Bahia, 2020\*

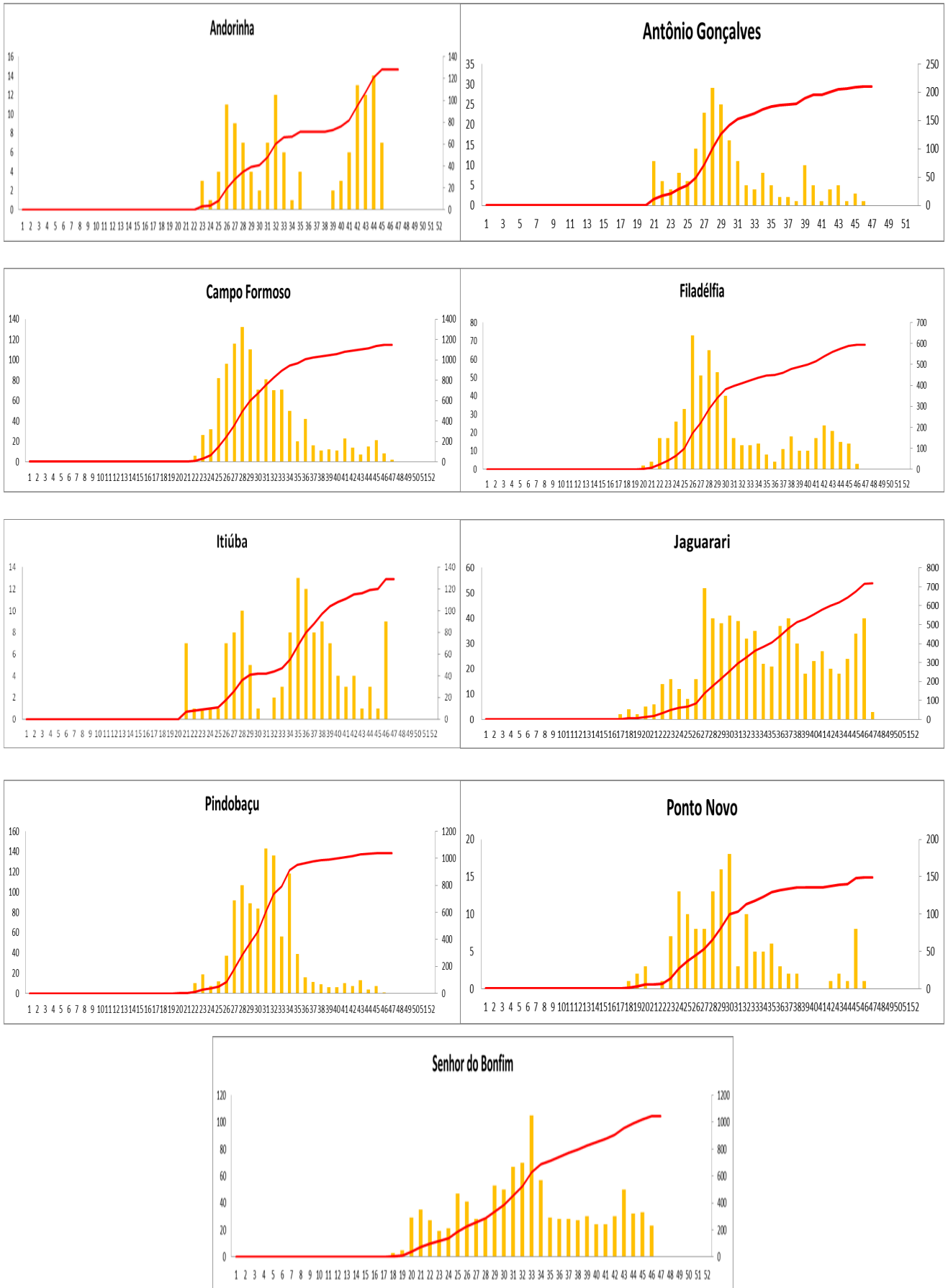

Fonte: SIVEP-Gripe/e-SUS/planilha paralela. \*Atualizado em 18/11/2020

**Figura 9:** Distribuição do acumulado de casos confirmados de COVID-19 por data do início dos sintomas, Macrorregião Norte, Bahia, 2020\*

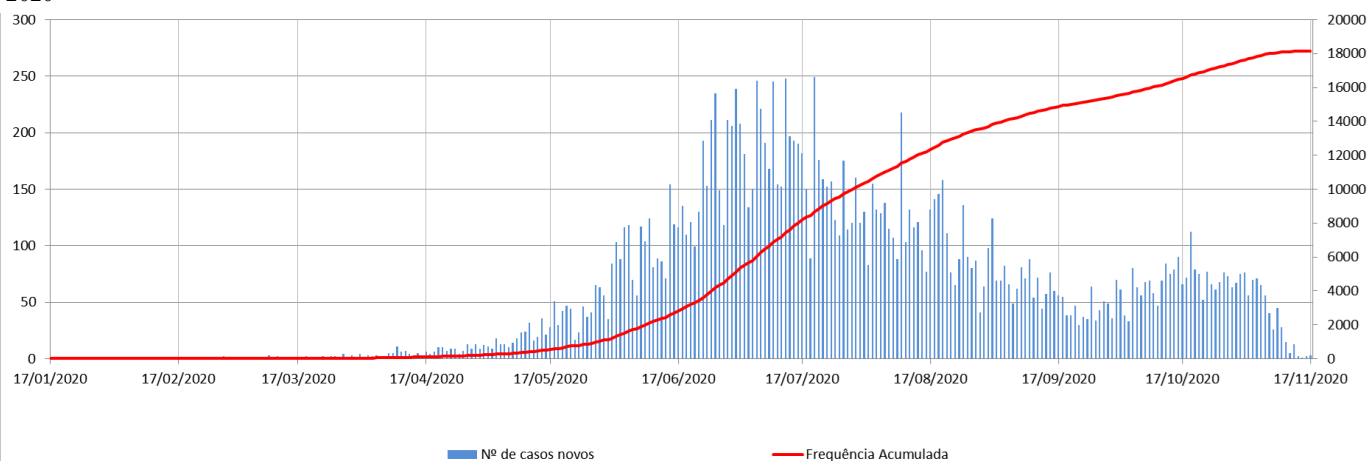

Fonte: SIVEP-Gripe/e-SUS/planilha paralela. \*Atualizado em 18/11/2020

**Figura 10:** Frequência relatada dos sinais e sintomas de COVID-19, Macrorregião Norte, Bahia, 2020\*

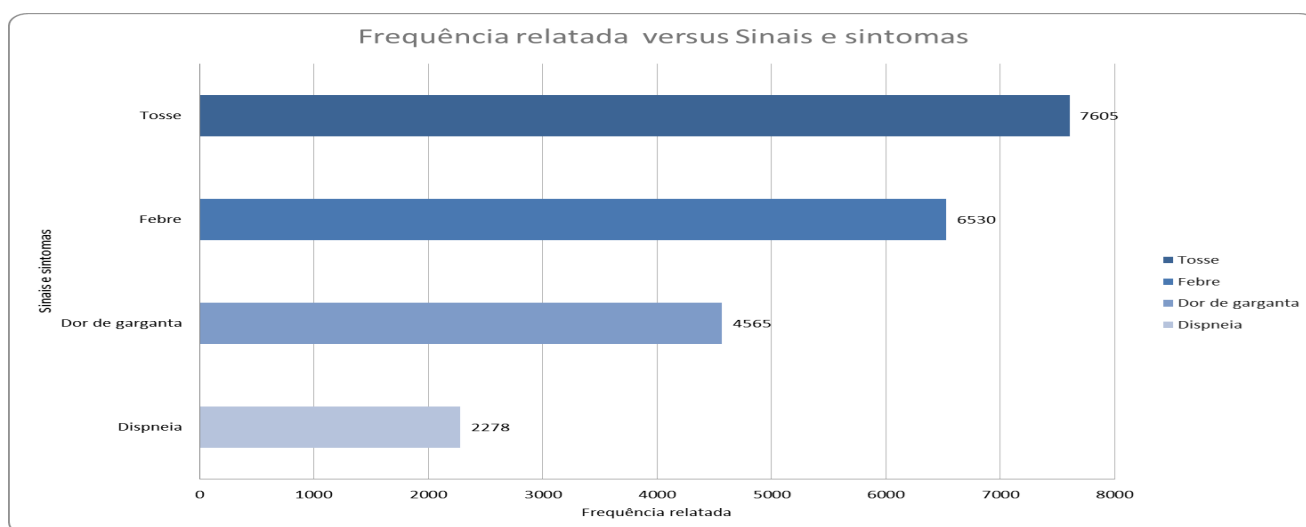

Fonte: SIVEP-Gripe/e-SUS/planilha paralela. \*Atualizado em 18/11/2020

**Figura 11:** Distribuição dos casos confirmados de COVID-19 por profissionais da saúde, Macrorregião Norte, Bahia, 2020\*

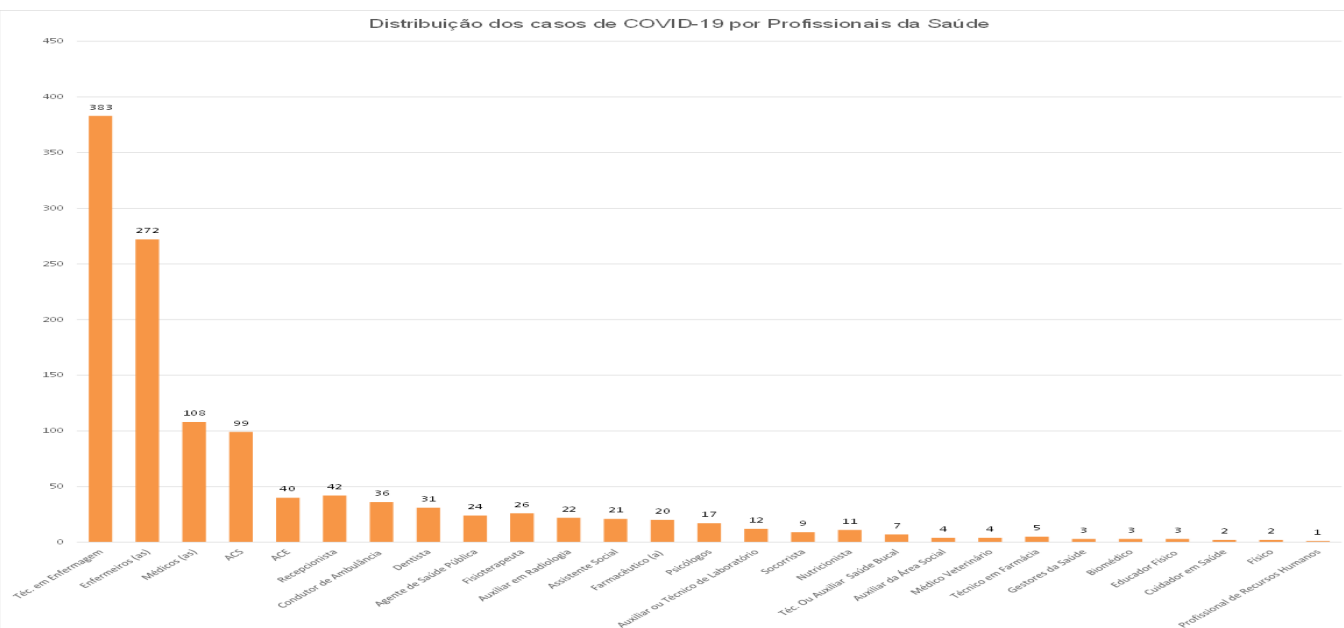

Fonte: SIVEP-Gripe/e-SUS/planilha paralela. \*Atualizado em 18/11/2020

**Figura 12:** Distribuição da incidência de COVID-19 por mês, Macrorregião Norte, Bahia, 2020\*

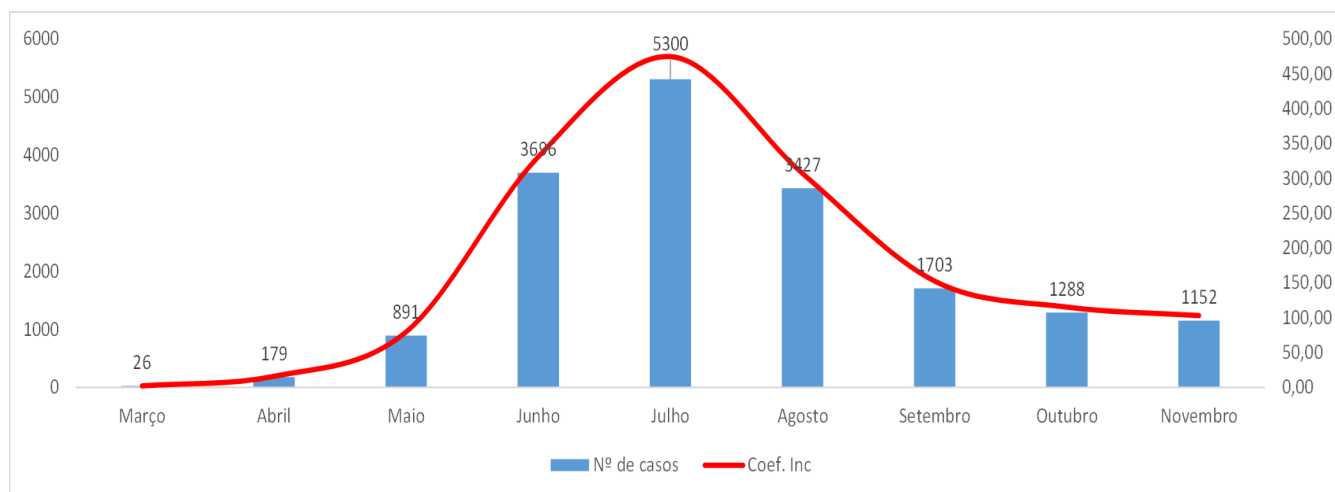

Fonte: SIVEP-Gripe/e-SUS/planilha paralela. \*Atualizado em 18/11/2020

**Figura 13:** Distribuição dos óbitos por COVID-19 segundo sexo, Macrorregião Norte, Bahia, 2020\*

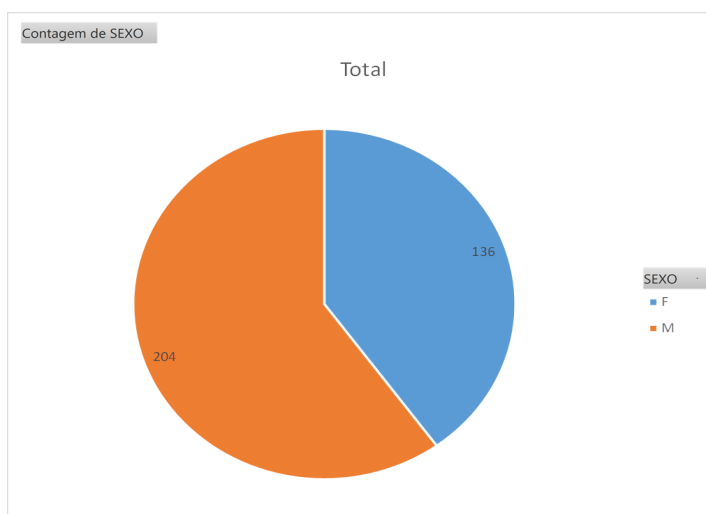

Fonte: SIVEP-Gripe/e-SUS/planilha paralela. \*Atualizado em 18/11/2020

**Figura 14:** Distribuição do número de óbitos e mortalidade por COVID-19 de acordo com o mês, Macrorregião Norte, Bahia, 2020\*

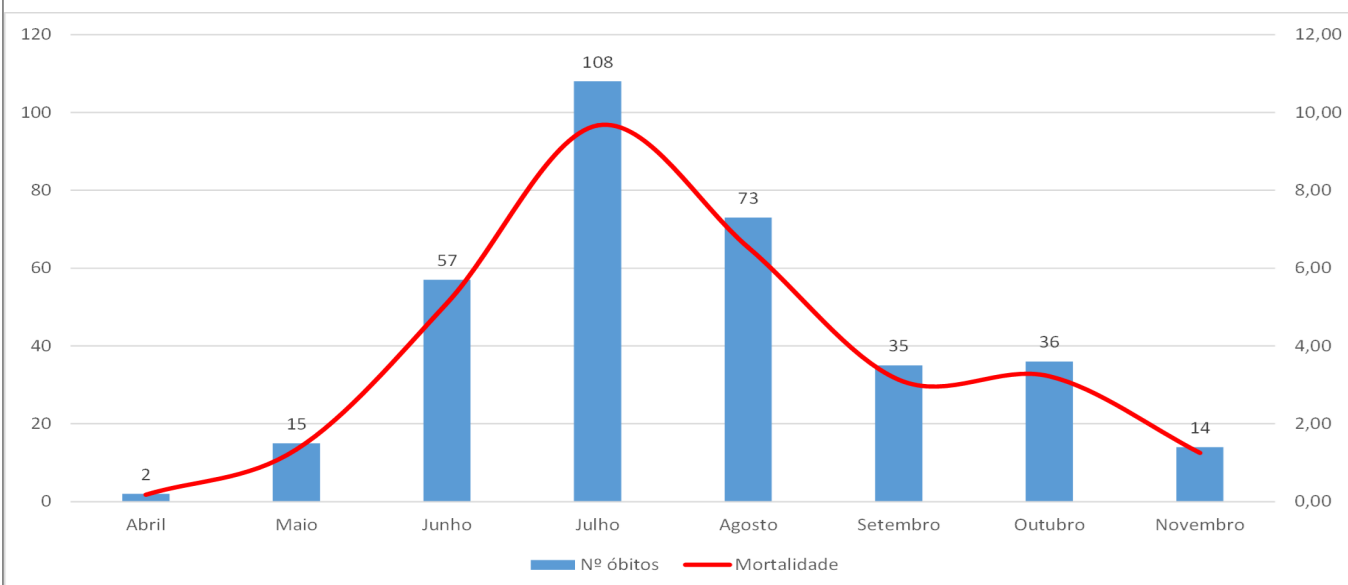

Fonte: SIVEP-Gripe/e-SUS/planilha paralela. \*Atualizado em 18/11/2020

**Figura 15:** Distribuição das comorbidades dos óbitos por COVID-19, Macrorregião Norte, Bahia, 2020\*

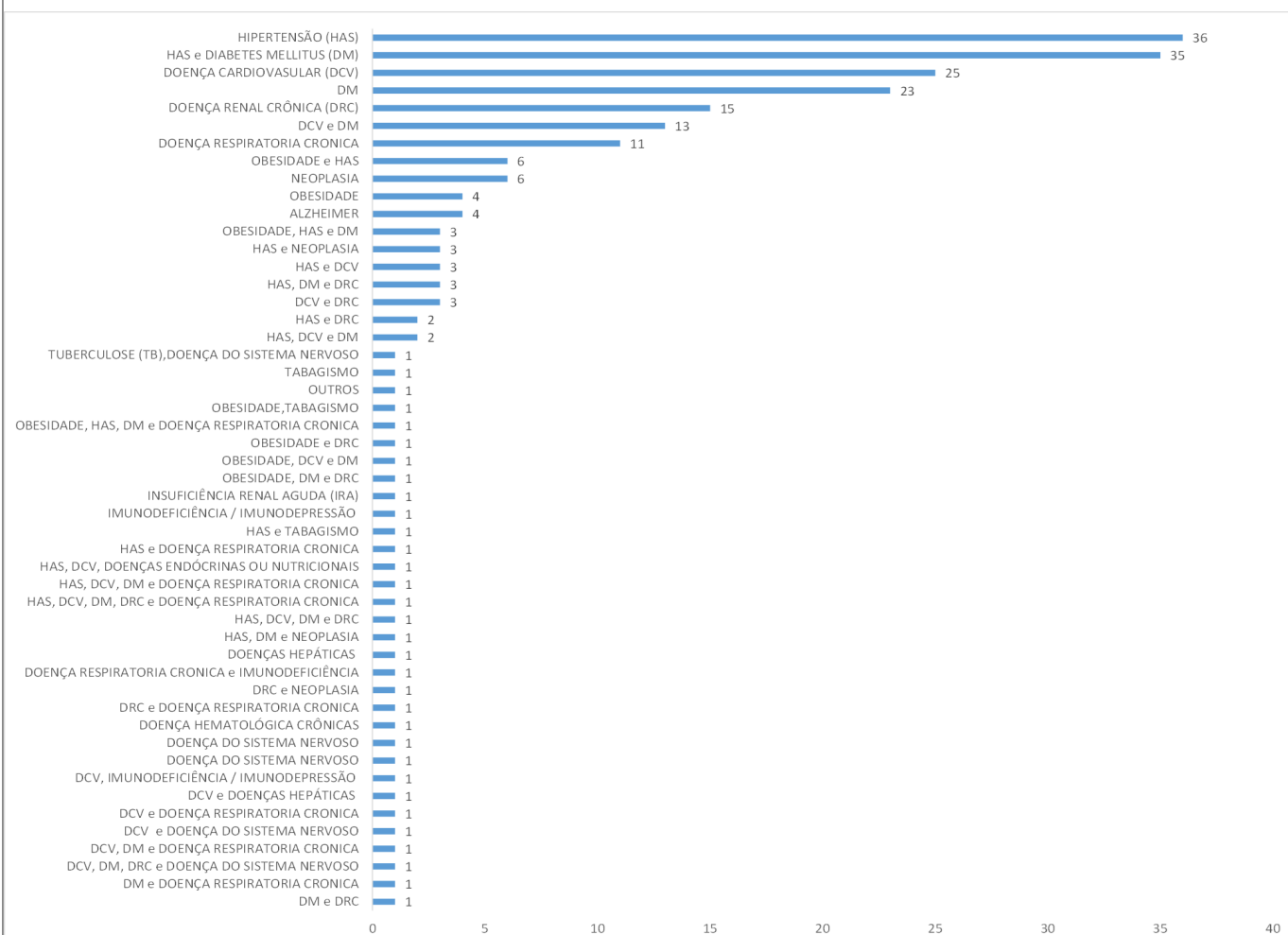

Fonte: SIVEP-Gripe/e-SUS/planilha paralela. \*Atualizado em 18/11/2020

**Figura 16:** Distribuição dos óbitos por COVID-19 segundo faixa etária, coeficiente de mortalidade e número de óbitos, Macrorregião Norte, Bahia, 2020\*

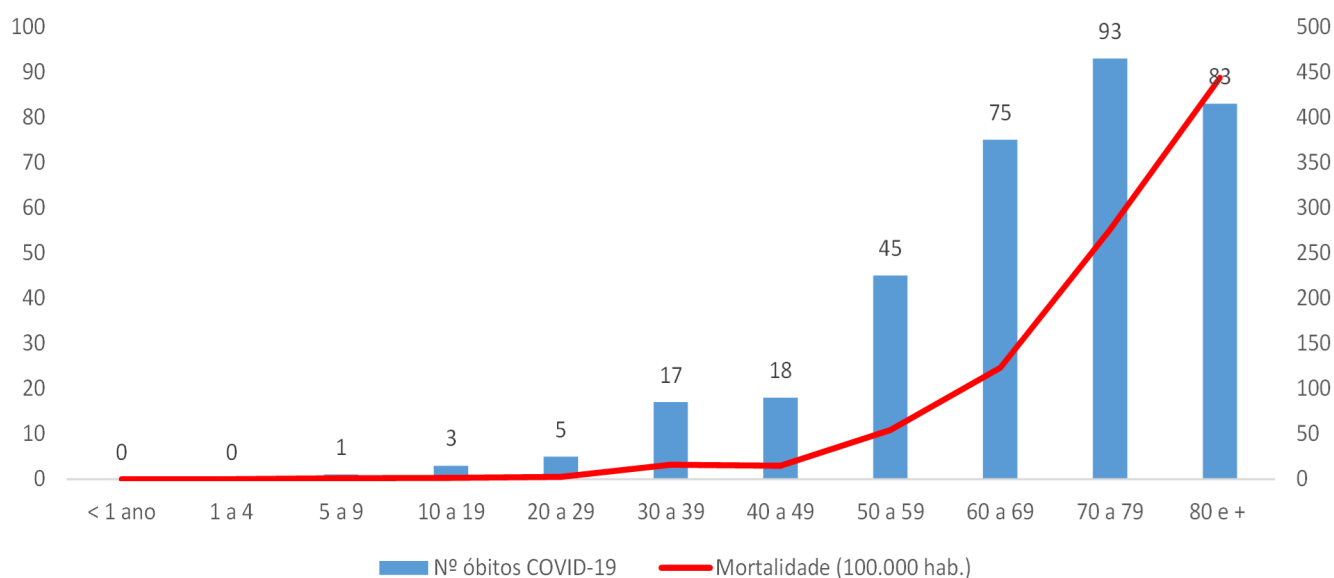

Fonte: SIVEP-Gripe/e-SUS/planilha paralela. \*Atualizado em 18/11/2020

**Figura 17:** Distribuição espacial do número de óbitos por COVID-19, Macrorregião Norte, Bahia, 2020\*

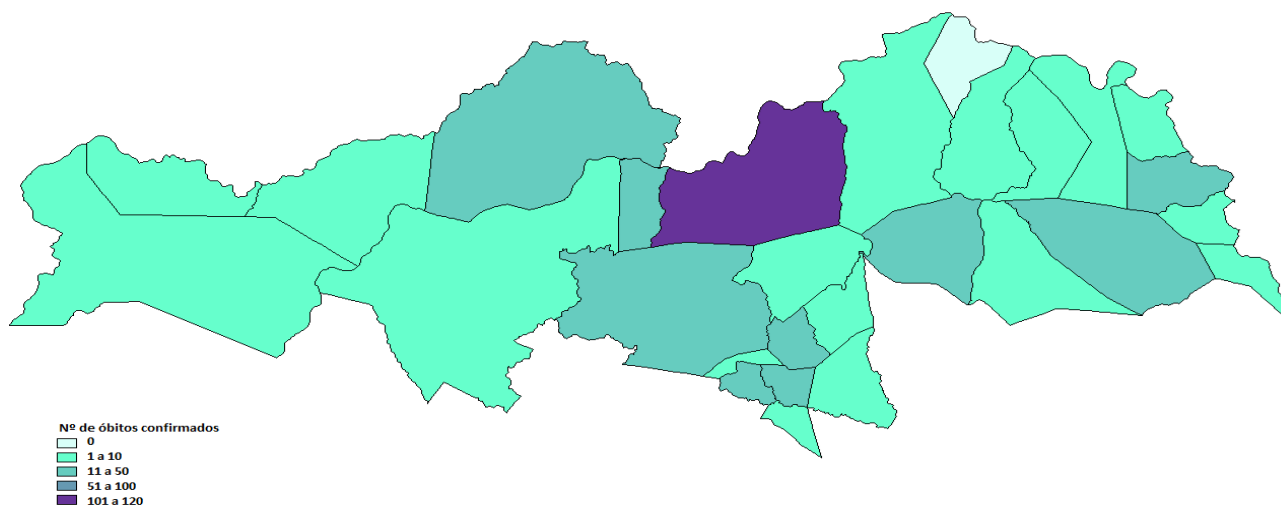

Fonte: SIVEP-Gripe/e-SUS/planilha paralela. \*Atualizado em 18/11/2020

**Figura 18:** Distribuição espacial do coeficiente de mortalidade por COVID-19, Macrorregião Norte, Bahia, 2020\*

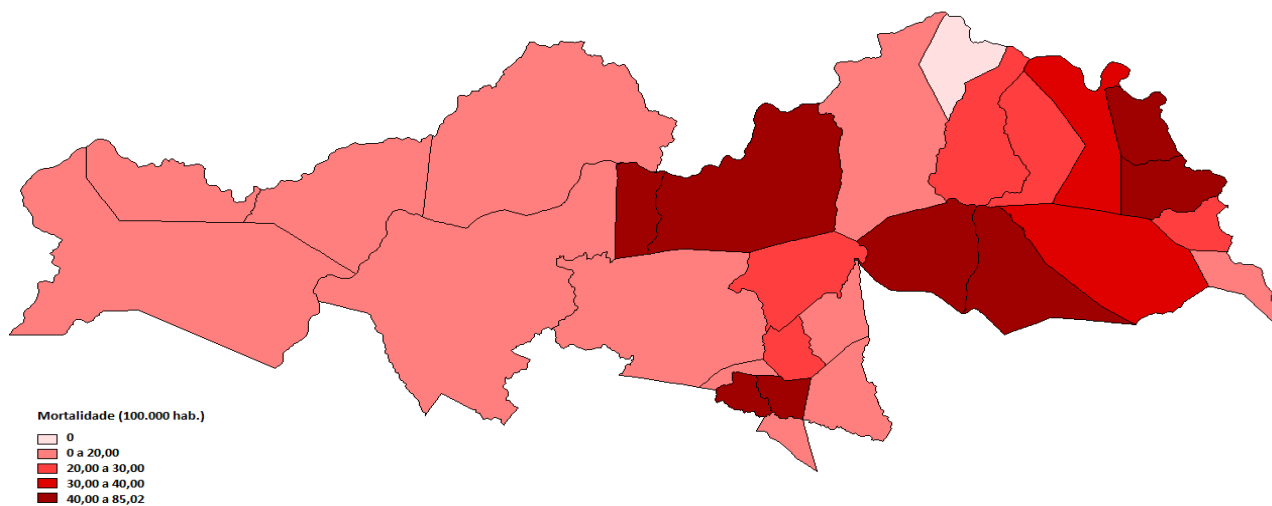

Fonte: SIVEP-Gripe/e-SUS/planilha paralela. \*Atualizado em 18/11/2020

**Figura 19:** Distribuição do número de óbitos e mortalidade por COVID-19, Macrorregião Norte, Bahia, 2020\*

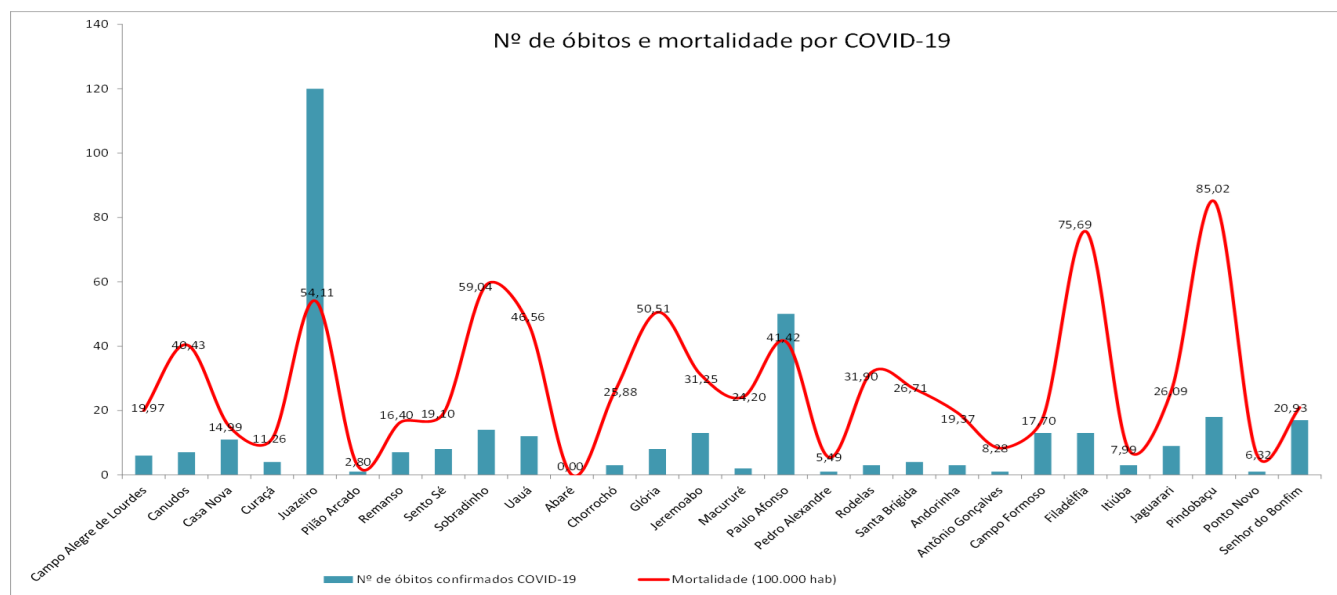

Fonte: SIVEP-Gripe/e-SUS/planilha paralela. \*Atualizado em 18/11/2020

**Figura 20:** Distribuição espacial do percentual de letalidade por COVID-19, Macrorregião Norte, Bahia, 2020\*

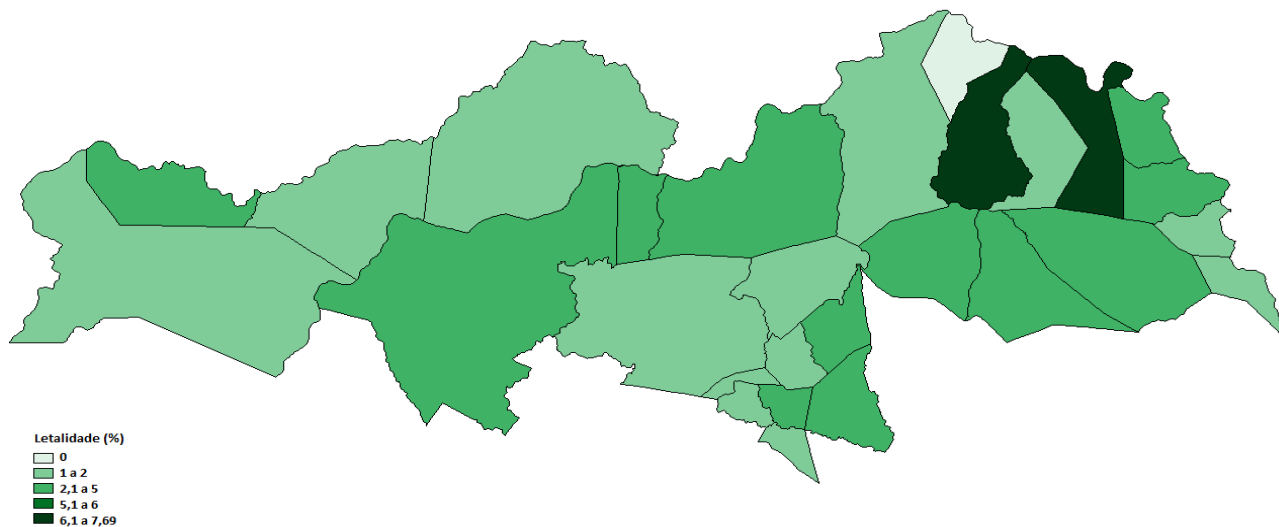

Fonte: SIVEP-Gripe/e-SUS/planilha paralela. \*Atualizado em 18/11/2020

**Figura 21:** Distribuição do número de óbitos e letalidade por COVID-19, Macrorregião Norte, Bahia, 2020\*

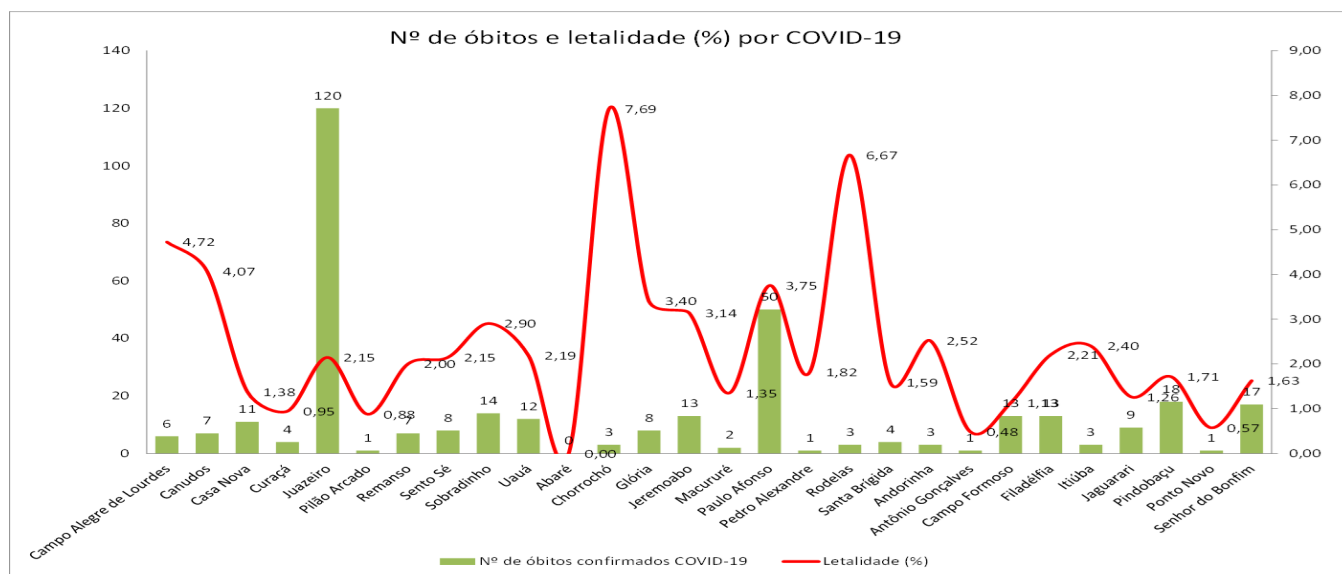

Fonte: SIVEP-Gripe/e-SUS/planilha paralela. \*Atualizado em 18/11/2020

**Figura 22:** Distribuição dos casos de SRAG por semana epidemiológica, Macrorregião Norte, Bahia, 2020\*

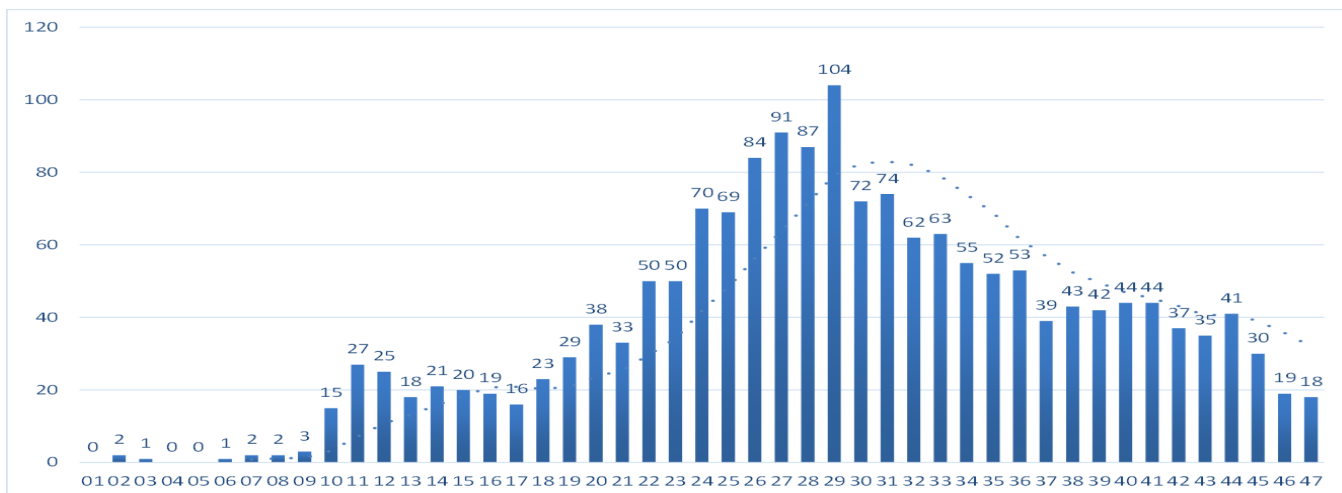

Fonte: SIVEP-Gripe/e-SUS/planilha paralela. \*Atualizado em 26/11/2020

**Tabela 1:** Classificação e evolução por SRAG, Macrorregião Norte, Bahia, 2020\*

Classificação Final	Em Branco/Ignorado	Cura	Óbito	Total
Em Branco/Em investigação	280	1	1	282
SRAG por Influenza	11	23	2	36
SRAG por outro vírus respiratório	1	6	1	8
SRAG por outro agente etiológico	0	3	0	3
SRAG não especificado	145	369	167	681
COVID-19	136	286	276	698
<b>Total</b>	<b>573</b>	<b>688</b>	<b>447</b>	<b>1708</b>

Fonte: SIVEP-Gripe/e-SUS/planilha paralela. \*Atualizado em 26/11/2020

**Figura 23:** Classificação por SRAG segundo semana epidemiológica, Macrorregião Norte, Bahia, 2020\*

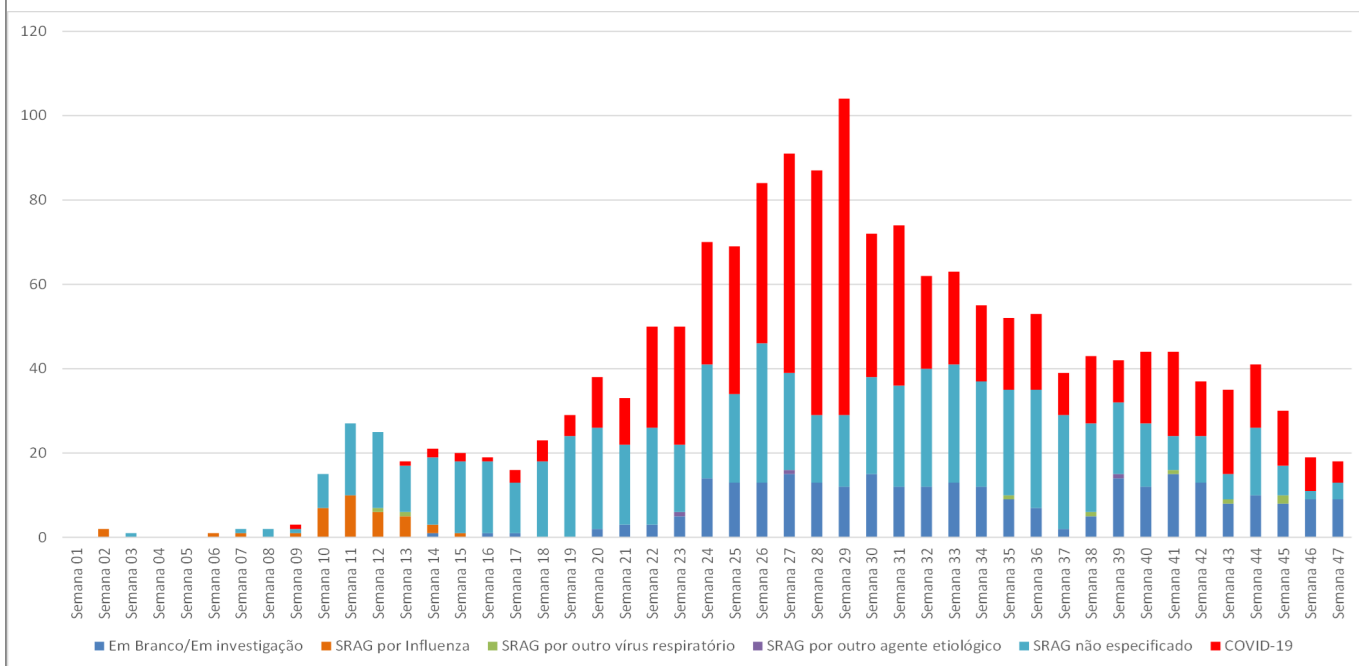

Fonte: SIVEP-Gripe/e-SUS/planilha paralela. \*Atualizado em 26/11/2020

**Figura 24:** Distribuição de SRAG por critério de encerramento, Macrorregião Norte, Bahia, 2020\*

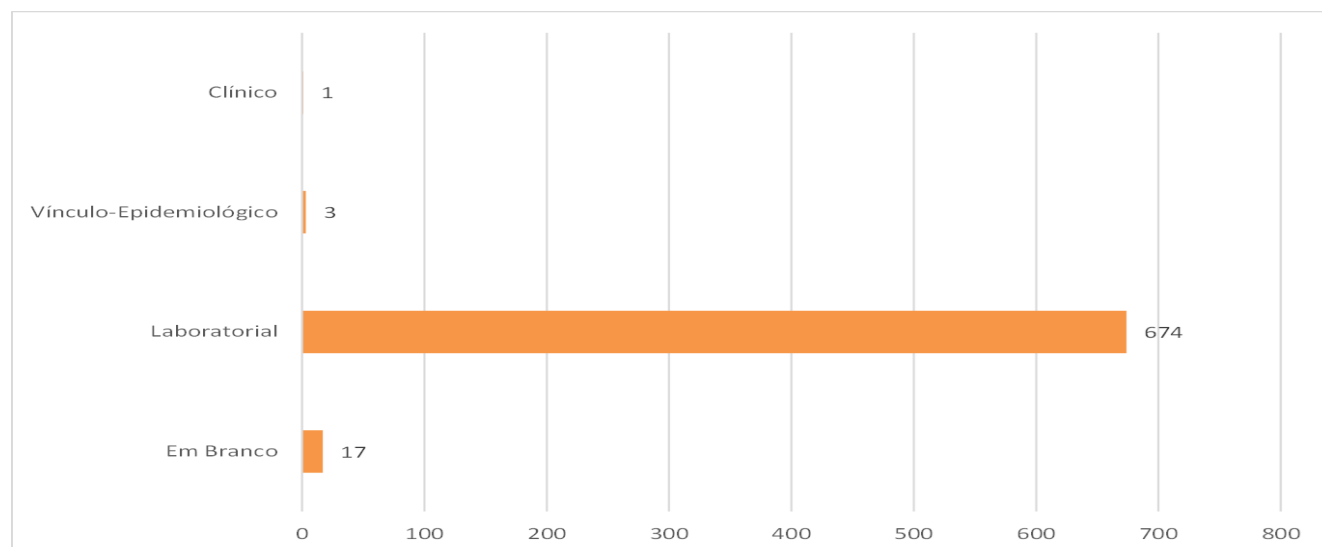

Fonte: SIVEP-Gripe/e-SUS/planilha paralela. \*Atualizado em 26/11/2020

**Tabela 2:** Distribuição e evolução de SRAG, Macrorregião Norte, Bahia, 2020\*

NRS/R.Saúde/Mun Res	Em Branco/Ignorado	Cura	Óbito	Total
<b>Região de Saúde de Juazeiro</b>	<b>436</b>	<b>531</b>	<b>280</b>	<b>1247</b>
Campo Alegre de Lourdes	19	27	10	56
Canudos	3	2	8	13
Casa Nova	25	15	28	68
Curaçá	10	15	6	31
Juazeiro	328	314	161	803
Pilão Arcado	4	8	4	16
Remanso	21	61	21	103
Sento Sé	7	4	9	20
Sobradinho	9	67	21	97
Uauá	10	18	12	40
<b>Região de Saúde de Paulo Afonso</b>	<b>51</b>	<b>29</b>	<b>68</b>	<b>148</b>
Abaré	2	1	4	7
Chorrochó	2	1	3	6
Glória	0	0	5	5
Jeremoabo	3	5	6	14
Macururé	0	0	2	2
Paulo Afonso	35	18	43	96
Pedro Alexandre	4	1	2	7
Rodelas	5	1	1	7
Santa Brígida	0	2	2	4
<b>Região de Saúde de Senhor do Bonfim</b>	<b>86</b>	<b>128</b>	<b>99</b>	<b>313</b>
Andorinha	2	1	2	5
Antônio Gonçalves	5	11	4	20
Campo Formoso	26	54	27	107
Filadélfia	8	5	8	21
Itiúba	8	11	4	23
Jaguarari	9	2	4	15
Pindobaçu	3	10	18	31
Ponto Novo	4	3	2	9
Senhor do Bonfim	21	31	30	82
<b>Total - NRS Norte</b>	<b>573</b>	<b>688</b>	<b>447</b>	<b>1708</b>

Fonte: SIVEP-Gripe/e-SUS/planilha paralela. \*Atualizado em 26/11/2020

**Figura 25:** Distribuição dos casos de SRAG segundo sexo e a faixa etária, Macrorregião Norte, Bahia, 2020\*

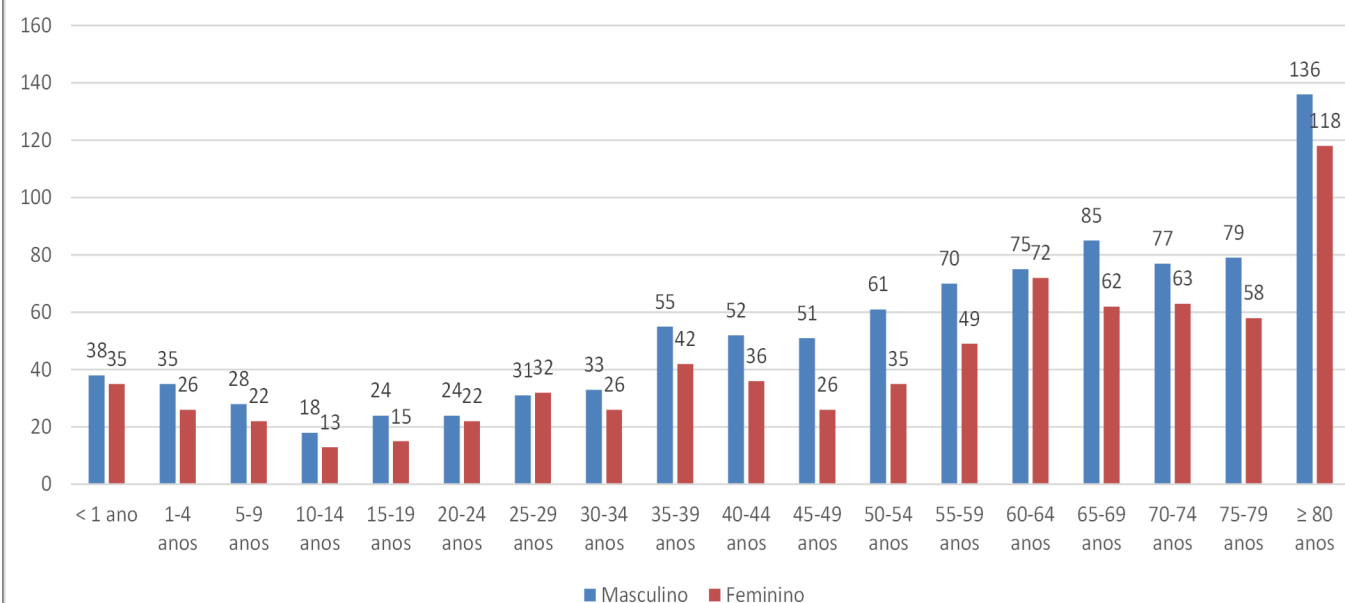

Fonte: SIVEP-Gripe/e-SUS/planilha paralela. \*Atualizado em 26/11/2020

**Figura 26:** Distribuição e evolução segundo faixa etária dos casos de SRAG por COVID-19, Macrorregião Norte, Bahia, 2020\*

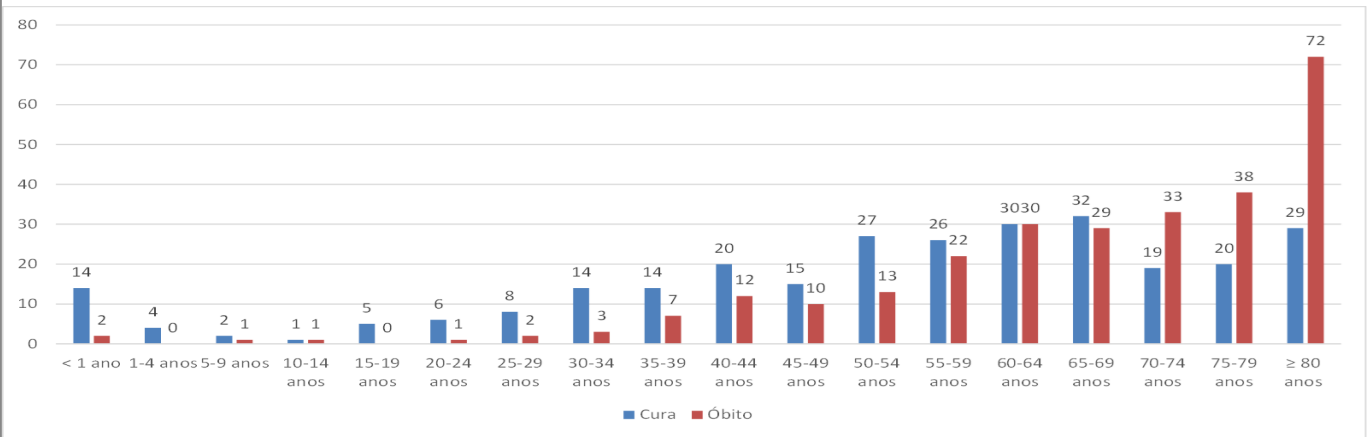

Fonte: SIVEP-Gripe/e-SUS/planilha paralela. \*Atualizado em 26/11/2020

**Figura 27:** Distribuição e evolução de SRAG por COVID-19 segundo semana epidemiológica, Macrorregião Norte, Bahia, 2020\*

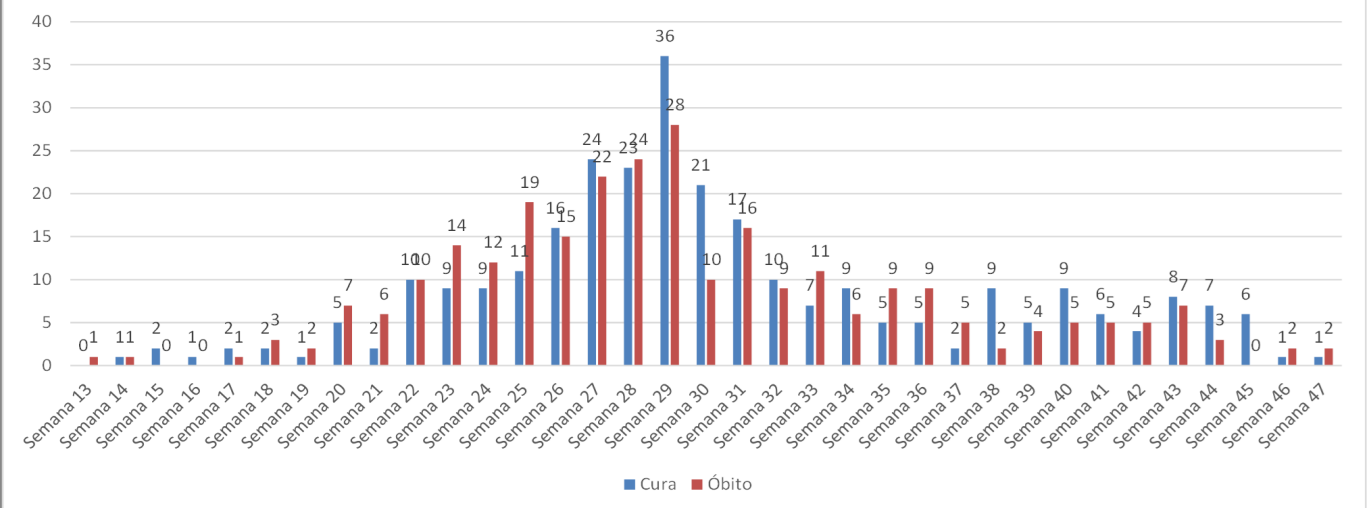

Fonte: SIVEP-Gripe/e-SUS/planilha paralela. \*Atualizado em 26/11/2020

**Figura 28:** Distribuição dos casos de SRAG por COVID-19 segundo sexo, Macrorregião Norte, Bahia, 2020\*

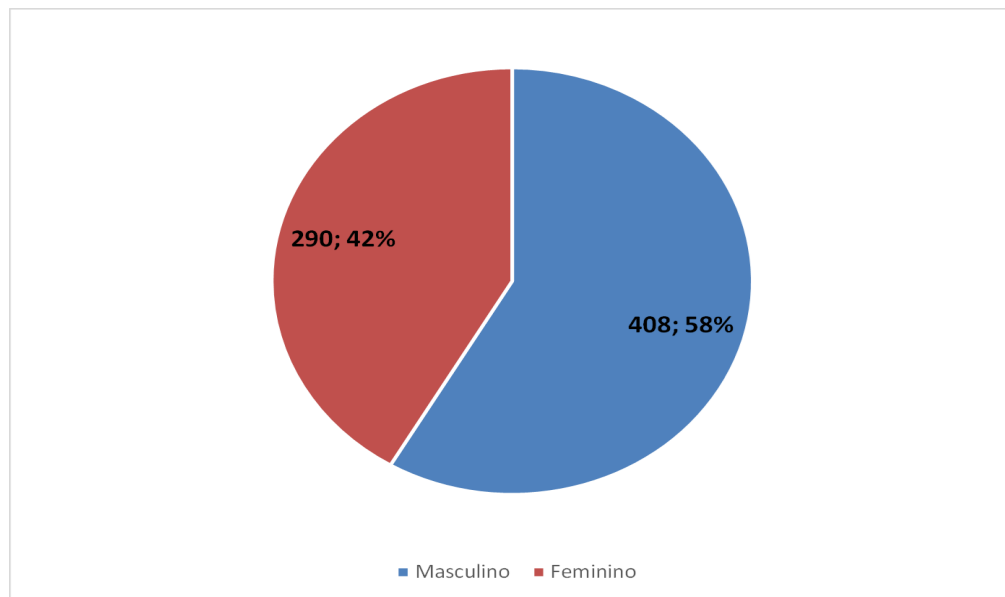

Fonte: SIVEP-Gripe/e-SUS/planilha paralela. \*Atualizado em 26/11/2020

**Tabela 3:** Distribuição e evolução de SRAG por COVID-19, Macrorregião Norte, Bahia, 2020\*

NRS/R.Saúde/Mun Res	Em Branco/Ignorado	Cura	Óbito	Total
<b>Região de Saúde de Juazeiro</b>	<b>89</b>	<b>215</b>	<b>158</b>	<b>462</b>
Campo Alegre de Lourdes	3	11	7	21
Canudos	0	1	8	9
Casa Nova	6	6	10	22
Curaçá	0	4	1	5
Juazeiro	68	143	96	307
Pilão Arcado	0	4	2	6
Remanso	5	12	6	23
Sento Sé	2	0	3	5
Sobradinho	5	20	16	41
Uauá	0	14	9	23
<b>Região de Saúde de Paulo Afonso</b>	<b>17</b>	<b>15</b>	<b>57</b>	<b>89</b>
Chorrochó	0	1	3	4
Glória	0	0	5	5
Jeremoabo	1	2	4	7
Macururé	0	0	2	2
Paulo Afonso	13	10	38	61
Pedro Alexandre	3	1	2	6
Rodelas	0	0	1	1
Santa Brígida	0	1	2	3
<b>Região de Saúde de Senhor do Bonfim</b>	<b>30</b>	<b>56</b>	<b>61</b>	<b>147</b>
Andorinha	1	1	1	3
Antônio Gonçalves	1	4	1	6
Campo Formoso	12	20	12	44
Filadélfia	4	2	7	13
Itiúba	1	4	2	7
Jaguarari	1	2	3	6
Pindobaçu	1	8	14	23
Ponto Novo	1	0	1	2
Senhor do Bonfim	8	15	20	43
<b>Total - NRS Norte</b>	<b>136</b>	<b>286</b>	<b>276</b>	<b>698</b>

Fonte: SIVEP-Gripe/e-SUS/planilha paralela. \*Atualizado em 26/11/2020

**Tabela 4:** Distribuição dos casos de SRAG segundo sexo e raça, Macrorregião Norte, Bahia, 2020\*

Raça	Masculino	Feminino	Total
Ignorado/Branco	194	158	352
Branca	79	85	164
Negra	61	41	102
Amarela	9	6	15
Parda	628	460	1088
Indígena	1	2	3
<b>Total</b>	<b>972</b>	<b>752</b>	<b>1724</b>

Fonte: SIVEP-Gripe/e-SUS/planilha paralela. \*Atualizado em 26/11/2020

### Editorial Boletim COVID-19 e SRAG

**Coordenador do NRS NORTE**  
Pedro Alcântara de Souza

**Comitê Gestor Emergencial de Enfrentamento do CORONAVIRUS (COVID-19)**  
Adebral Cavalcante Dias  
Analice Silva Duarte  
Ana Lúcia Pinheiro Martins  
André de Campos Faria  
Andréa Raimundo Dias  
Cristine Nunes Motta  
Cristiane de Jesus Alves Matos  
Edina Maria Coelho  
Elisângela França Alexandre  
Eulina Silva Braga  
Guilherme Mazzotti  
Helder Silveira Coutinho  
Josélia Gonçalves Cardoso Duarte  
Luciana de Albuquerque Amorá

Mara Lúcia Conduru Loureiro Lima  
Marta Theresza Morais da Silva  
Patrícia Rocha de Cavalcante  
Renata Carvalho Valverde Valverde  
Rosa Cristina Pereira Patção  
Rosimeire da Costa Castro  
Silvanio Silva Souza  
Tatiana Melo Ferreira Lopes  
Thais Rejane Matos Santos Sobreira  
Thalara Amanda Fonseca Lima  
Zynda Sá Guimarães Freire Carvalho

**Elaboração**  
Bismael Pereira dos Santos  
Helder Silveira Coutinho  
Renan Bruno de Araújo Fernandes  
Rodrigo Souza Sodrê