

Boletim Epidemiológico

COVID-19

BAHIA

COMO SE PREVENIR?



Lave as
mãos com
frequência



Evite contato
com pessoas que
estejam com sintomas
de gripe



Use lenço
descartável
para higiene
nasal



Cubra sempre o
nariz e a boca
com a dobra do
cotovelo ao
espirrar ou tossir



Evite tocar nos
olhos, nariz e
boca



Mantenha seus
ambientes bem
ventilados

CORONAVÍRUS (COVID-19)
A PREVENÇÃO ESTÁ
EM NOSSAS MÃOS



**GOVERNO
DO ESTADO**

SECRETARIA
DA SAÚDE

Situação Epidemiológica Atual

Na Bahia, nas últimas 24 horas, foram registrados 4.482 casos de Covid-19 (taxa de crescimento de +0,6%) e 4.442 recuperados (+0,6%). Dos 740.148 casos confirmados desde o início da pandemia, 705.995 já são considerados recuperados, 20.994 encontram-se ativos e 13.159 tiveram óbito confirmado. Foram considerados para os casos confirmados: critérios laboratoriais (RT-PCR, imunológicos e teste rápidos), critérios clínico-epidemiológico e clínico imagem.

Tabela 1. Distribuição dos casos de COVID-19, segundo situação da investigação. Bahia, 2020-2021*.

Classificação	Casos	
	N	%
Confirmados laboratorialmente RT-PCR	428127	21,56
Confirmados laboratorialmente imunológico	3029	0,15
Confirmados laboratorialmente teste rápido	293612	14,78
Confirmados clínico epidemiológico	5437	0,27
Confirmados clínico imagem	886	0,04
Aguardando validação dos municípios*	9057	0,46
Total	740148	37,27
Descartados	1072037	53,98
Em investigação	173906	8,76
Total	1986091	100

*Casos confirmados de covid-19 cuja condição clínica permanece sendo acompanhada ou aguardando autorização pelos municípios.

Fonte: e-SUS-Ve/ Divep e GAL/Lacen, dados obtidos em 13/03/2021.

Figura 1. Distribuição do acumulado de casos confirmados por Covid-19 por semana epidemiológica Bahia, 2020-2021.**

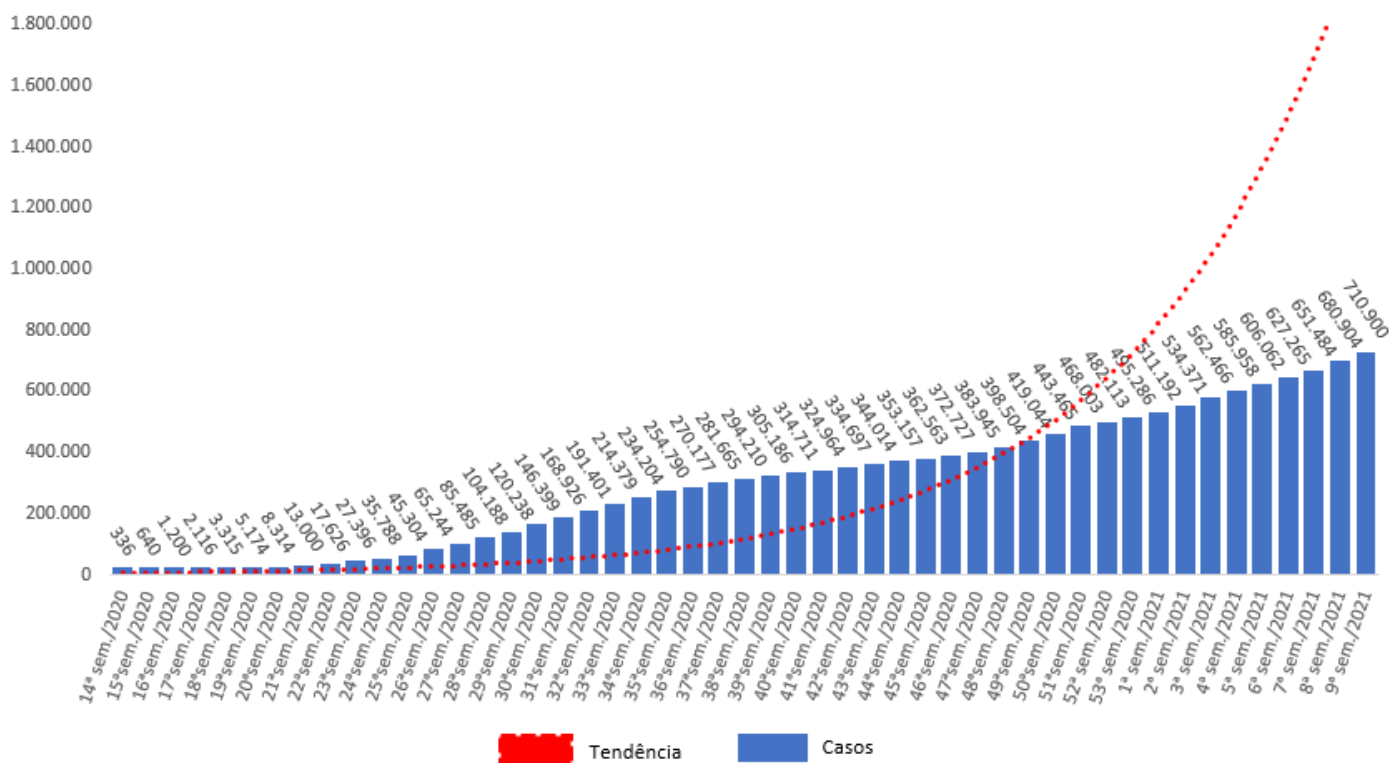

Na Figura 1, observa-se que da 14ª Semana Epidemiológica (SE) de 2020 a 9ª SE de 2021 houve um aumento do número de casos confirmados de COVID-19 na Bahia, com incremento de 211.477,38% de casos nesse período.

Até 13/03/2021 no Estado da Bahia, o coeficiente de incidência foi de 4.976,43/100.000 habitantes. Quanto ao sexo dos casos confirmados, 54,99% foram do sexo feminino, 44,87% foram do sexo masculino e 0,14% sem informação. Em relação ao quesito raça e cor (Figura 2), 370.409 (50,05%) são de cor parda, seguidos por amarela 98.515 (13,31%), branca 83.866 (11,33%), preta 59.414 (8,03%), indígena 2.095 (0,28%) e os ignorados e sem informação foram de 125.849 (17,00%). A faixa etária mais acometida foi a de 30 a 39 anos, representando 24,04% do total. O coeficiente de incidência por 100.000 de habitantes foi maior na faixa etária de 40 a 49 anos (8.111,72/100.000 habitantes), indicando que o risco de adoecer foi maior nesta faixa etária, seguida da faixa de 30 a 39 anos (7.754,96/100.000 habitantes) (Quadro 1). Ressalta-se que os coeficientes de incidência passaram a ser calculados por 100.000 de habitantes, conforme padronização recomendada pelo Ministério da Saúde.

Quadro 1. Distribuição proporcional dos casos confirmados de COVID-19 e coeficiente de incidência (por 100.000 hab) por faixa etária. Bahia, 2020-2021*.

Faixa etária	Casos	%	Pop.	Coef. de Incidência/ 100.000 hab
< 1	5330	0,72	221448	2.406,89
1 a 4	10322	1,39	902701	1.143,46
5 a 9	12856	1,74	1260143	1.020,20
10 a 19	53345	7,21	2821346	1.890,76
20 a 29	132305	17,88	2781778	4.756,13
30 a 39	177908	24,04	2294120	7.754,96
40 a 49	145121	19,61	1789028	8.111,72
50 a 59	97286	13,14	1266810	7.679,60
60 a 69	56637	7,65	819344	6.912,48
70 a 79	30162	4,08	465073	6.485,43
80 e+	17918	2,42	251273	7.130,89
ignorado	958	0,13	0	0,00
Total	740148	100	14873064	4.976,43

Figura 2. Casos confirmados de COVID-19 segundo raça/cor. Bahia, 2020-2021.



Figura 3. Casos confirmados de COVID-19 segundo início de sintomas por semana epidemiológica. Bahia, 2020-2021*



Do total de casos confirmados, 161.218 casos (22,05%) pertencem a residentes da capital e os demais casos 567.727 (77,65%) pertencem ao interior e a região metropolitana do Estado. Os casos confirmados ocorreram em todos (417) municípios baianos. Destaca-se que há 2.146 (0,29%) casos confirmados de outros estados que foram atendidos na Bahia. Reiteramos que estes números não contabilizam os casos que estão aguardando validação dos municípios. Os municípios com os maiores coeficientes de incidência por 100.000 habitantes foram Ibirataia (13.381,66), Iitororó (13.006,57), Itabuna (11.957,43), Muniz Ferreira (10.037,73), Maracás (9.921,28) (Quadro 2).

Quadro 2. Número de casos confirmados, proporção e coeficiente de incidência de Covid-19 por município de residência. Bahia, 2021*.

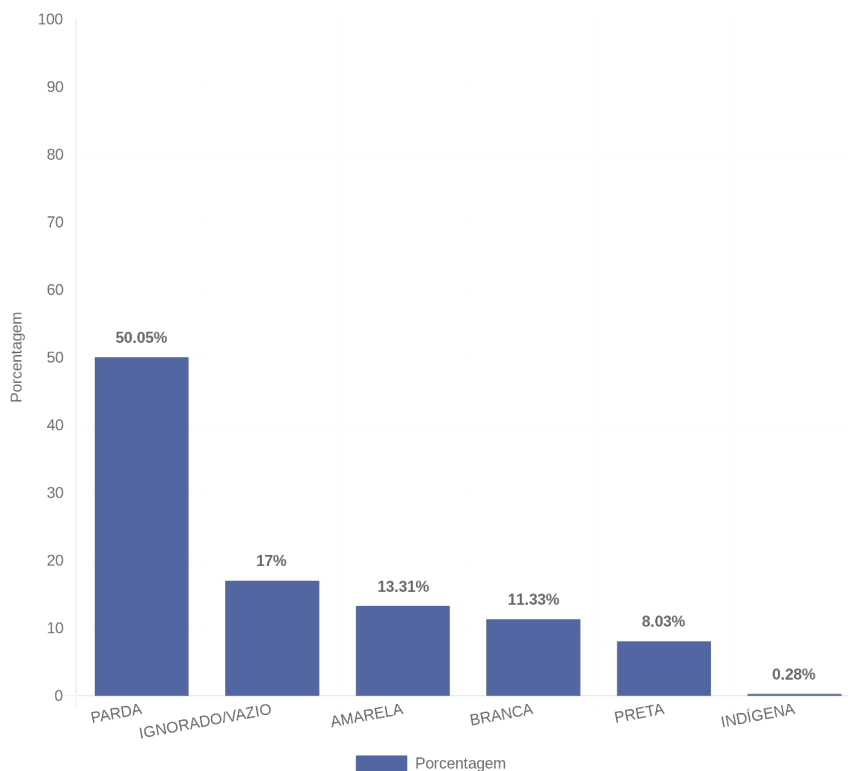
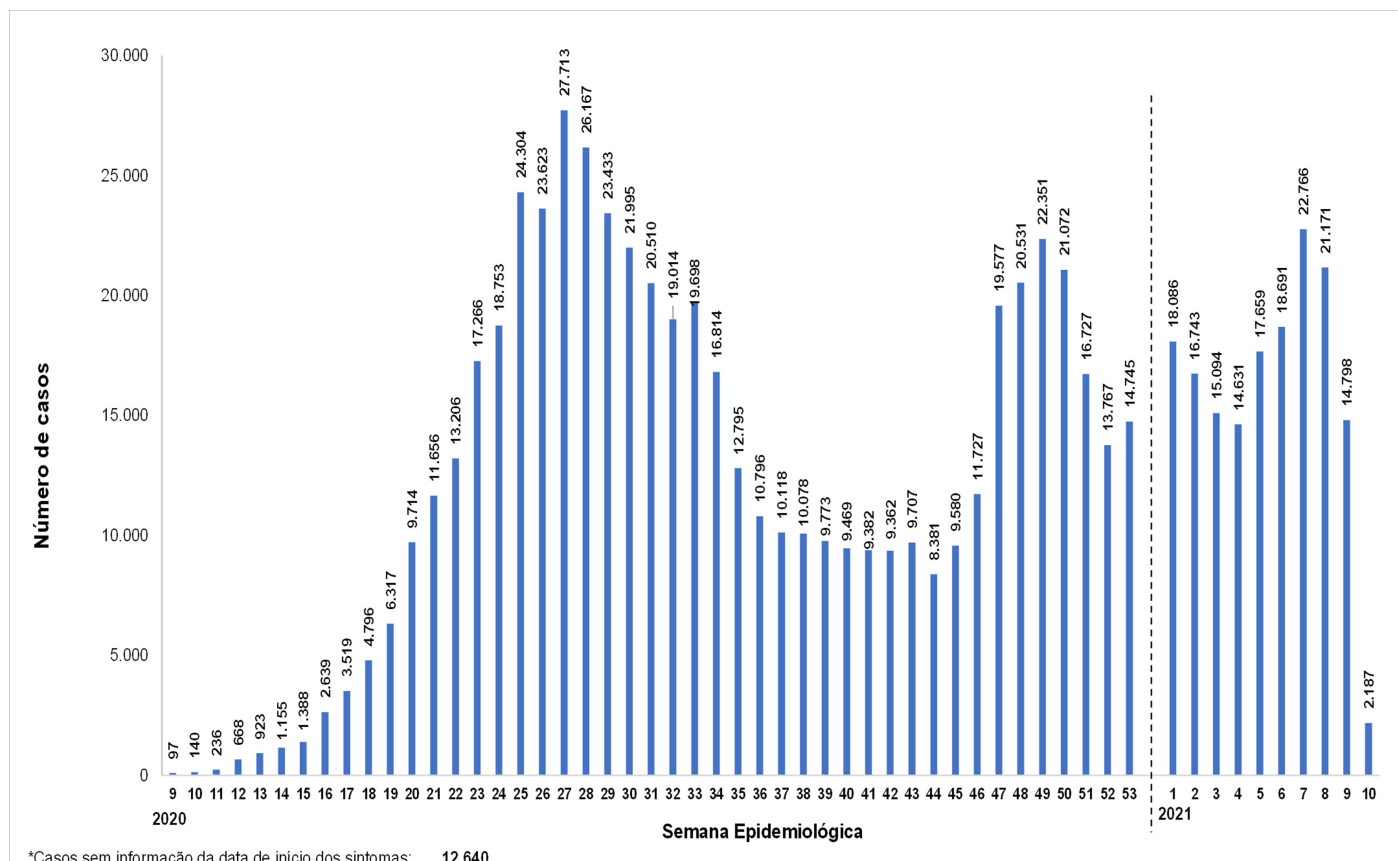
NÚCLEO REGIONAL DE SAÚDE: CENTRO-LESTE

Nº	Município	Confirmados Laboratorialmente			Confirmados Clínico		Total confirmados	Aguardando validação	%	População	Coef. de Incidência/100.000 hab	Nº de dias após o último caso confirmado
		RT-PCR	Imunológico	Teste Rápido	Epidemiológico	Imagem						
1	FEIRA DE SANTANA	27478	79	3727	5	4	31293	137	4,28	614872	5.089,35	0
2	CONCEIÇÃO DO COITÉ	3576	311	2672	0	1	6560	1	0,90	66612	9.848,08	0
3	ITABERABA	1695	4	3140	25	0	4864	2	0,67	64489	7.542,37	0
4	SERRINHA	3027	8	1228	1	0	4264	30	0,58	80861	5.273,25	0
5	ARACI	2113	4	727	1	0	2845	21	0,39	54379	5.231,80	0
6	SEABRA	1097	0	1679	0	0	2776	1	0,38	44091	6.296,07	0
7	RIACHÃO DO JACUIPE	1724	7	733	0	0	2464	25	0,34	33436	7.369,30	0
8	SANTO ESTÊVÃO	1778	8	204	1	0	1991	13	0,27	52850	3.767,27	0
9	CONCEIÇÃO DO JACUIPE	1765	31	99	0	1	1896	0	0,26	33153	5.718,94	0
10	EUCLIDES DA CUNHA	1110	4	668	0	0	1782	10	0,24	60585	2.941,32	0
11	SANTALUZ	344	0	1276	0	0	1620	1	0,22	37348	4.337,58	0

12	TUCANO	859	2	753	0	2	1616	4	0,22	50687	3.188,19	0
13	VALENTE	1025	2	548	0	0	1575	2	0,22	28473	5.531,56	0
14	SÃO GONÇALO DOS CAMPOS	1078	9	334	1	0	1422	2	0,20	37550	3.786,95	0
15	AMÉLIA RODRIGUES	1237	4	112	0	0	1353	17	0,19	25102	5.390,01	0
16	IPIRÁ	1247	3	94	0	0	1344	6	0,18	59595	2.255,22	0
17	PÉ DE SERRA	387	0	846	0	0	1233	1	0,17	13578	9.080,87	1
18	IRAQUARA	861	0	306	9	0	1176	0	0,16	25216	4.663,71	0
19	RETIROLÂNDIA	998	2	116	0	0	1116	1	0,15	14396	7.752,15	0
20	RUY BARBOSA	638	3	428	0	0	1069	3	0,15	30814	3.469,20	0
21	CORAÇÃO DE MARIA	844	1	171	1	0	1017	0	0,14	22605	4.499,00	0
22	QUEIMADAS	255	0	703	1	0	959	3	0,13	25439	3.769,80	0
23	PIATÁ	258	2	654	4	1	919	1	0,13	17123	5.367,05	1
24	IRARÁ	523	13	352	0	1	889	0	0,12	29034	3.061,93	0
25	PINTADAS	708	1	174	0	2	885	0	0,12	10437	8.479,45	1
26	IAÇU	600	0	250	3	2	855	0	0,12	24305	3.517,79	0
27	SOUTO SOARES	272	0	559	0	0	831	2	0,11	16979	4.894,28	0
28	TEOFILÂNDIA	571	1	176	0	0	748	0	0,10	22518	3.321,79	0
29	SANTA BÁRBARA	652	1	92	0	0	745	2	0,10	20791	3.583,28	0
30	SÃO DOMINGOS	540	1	148	0	0	689	0	0,09	9058	7.606,54	1
31	CAPELA DO ALTO ALEGRE	563	2	93	2	0	660	0	0,09	11637	5.671,56	0
32	MONTE SANTO	189	7	439	0	0	635	4	0,09	49418	1.284,96	2
33	LENÇÓIS	313	1	317	1	0	632	0	0,09	11409	5.539,49	0
34	ANDARAÍ	436	0	119	13	0	568	0	0,08	13143	4.321,69	0
35	UTINGA	411	0	150	0	0	561	3	0,08	19178	2.925,23	0
36	TANQUINHO	277	0	274	0	0	551	4	0,08	7918	6.958,83	1
37	BARROCAS	486	0	40	0	0	526	2	0,07	15978	3.292,03	0
38	CANSANÇÃO	130	0	378	8	0	516	1	0,07	34834	1.481,31	0
39	BONITO	257	0	248	1	1	507	0	0,07	16764	3.024,34	0
40	RAFAEL JAMBEIRO	394	0	89	2	0	485	2	0,07	22621	2.144,03	0
41	SERRA PRETA	278	4	200	1	0	483	0	0,07	14878	3.246,40	0
42	BAIXA GRANDE	410	0	47	0	1	458	0	0,06	20468	2.237,64	0
43	TERRA NOVA	307	2	142	1	0	452	0	0,06	13033	3.468,12	0
44	BONINAL	223	0	215	0	0	438	7	0,06	14368	3.048,44	0
45	IBITIARA	363	0	58	0	0	421	0	0,06	16339	2.576,66	0
46	MUNDO NOVO	297	0	122	0	0	419	0	0,06	26776	1.564,83	0
47	NOVA FÁTIMA	359	2	55	1	0	417	0	0,06	7812	5.337,94	3
48	SANTANÓPOLIS	335	1	44	0	0	380	0	0,05	8943	4.249,13	0
49	CANDEAL	348	1	17	0	0	366	0	0,05	8258	4.432,07	2
50	NORDESTINA	185	0	173	1	0	359	2	0,05	13130	2.734,20	0
51	WAGNER	152	0	174	1	0	327	0	0,05	9345	3.499,20	0
52	MARCIÔNIO SOUZA	228	0	90	0	0	318	0	0,04	10406	3.055,93	1
53	MACAJUBA	72	0	238	0	0	310	0	0,04	11348	2.731,76	4
54	GAVIÃO	217	0	78	0	1	296	1	0,04	4463	6.632,31	3
55	MUCUGÊ	202	0	67	3	0	272	0	0,04	9062	3.001,54	0
56	ANGUERA	244	0	26	0	0	270	1	0,04	11221	2.406,20	2
57	QUIJINGUE	79	1	190	0	0	270	0	0,04	27580	978,97	0
58	ICHU	234	1	23	0	0	258	1	0,04	6206	4.157,27	0
59	ANTÔNIO CARDOSO	237	0	16	0	0	253	0	0,04	11683	2.165,54	2
60	ITAETÉ	82	0	161	1	0	244	0	0,03	16056	1.519,68	2
61	ABAÍRA	104	1	123	3	3	234	0	0,03	8739	2.677,65	1
62	BIRITINGA	171	0	58	0	0	229	0	0,03	15979	1.433,13	0
63	LAJEDINHO	75	0	144	0	0	219	0	0,03	3783	5.789,06	6
64	IPECAETÁ	194	5	19	0	0	218	0	0,03	14487	1.504,80	0
65	TEODORO SAMPAIO	162	0	34	0	0	196	0	0,03	7425	2.639,73	0
66	BOA VISTA DO TUPIM	69	1	89	0	0	159	0	0,02	18576	855,94	0
67	LAMARÃO	111	0	43	0	0	154	3	0,02	8307	1.853,86	0
68	ÁGUA FRIA	64	0	78	1	0	143	0	0,02	16970	842,66	7
69	NOVO HORIZONTE	121	0	11	0	0	132	0	0,02	12385	1.065,81	4
70	NOVA REDENÇÃO	60	2	68	0	0	130	0	0,02	9118	1.425,75	10
71	PALMEIRAS	33	0	89	0	0	122	0	0,02	9019	1.352,70	2
72	IBIQUERA	71	0	4	0	0	75	0	0,01	4044	1.854,60	0
	TOTAL	68803	532	28012	92	20	97459	316	13			

NÚCLEO REGIONAL DE SAÚDE: CENTRO-NORTE

Nº	Município	Confirmados Laboratorialmente			Confirmados Clínico		Total confirmados	Aguardando validação	%	População	Coef. de Incidência/ 100.000 hab	Nº de dias após o último caso confirmado
		RT-PCR	Imunológico	Teste Rápido	Epidemiológico	Imagem						
1	IRECÊ	4733	5	1208	3	14	5963	6	0,82	72967	8.172,19	0
2	JACOBINA	3222	0	1409	10	0	4641	14	0,64	80518	5.763,93	0
3	CAPIM GROSSO	1861	1	951	2	0	2815	0	0,39	30662	9.180,74	0
4	MORRO DO CHAPÉU	949	6	541	9	1	1506	13	0,21	35413	4.252,68	0
5	XIQUE-XIQUE	1214	0	134	1	0	1349	0	0,19	46483	2.902,14	1
6	MIGUEL CALMON	340	0	1001	1	0	1342	2	0,18	26023	5.156,98	0
7	OUROLÂNDIA	338	0	934	1	0	1273	12	0,17	17451	7.294,71	0
8	LAPÃO	1096	0	87	1	0	1184	14	0,16	27223	4.349,26	1
9	CANARANA	698	0	322	0	0	1020	0	0,14	26176	3.896,70	0
10	IBITITÁ	1005	0	12	1	0	1018	0	0,14	17113	5.948,69	0
11	SÃO GABRIEL	665	0	224	0	1	890	2	0,12	18793	4.735,81	0
12	JOÃO DOURADO	536	1	341	0	0	878	0	0,12	25188	3.485,79	0
13	MAIRI	596	3	225	0	1	825	0	0,11	18676	4.417,43	2
14	IBIPEBA	803	0	16	0	0	819	0	0,11	18211	4.497,28	0
15	VÁRZEA DA ROÇA	505	0	303	0	0	808	0	0,11	14104	5.728,87	0
16	PRÉSIDENTE DUTRA	529	0	245	0	0	774	0	0,11	15142	5.111,61	7
17	SERROLÂNDIA	417	0	310	0	0	727	3	0,10	13397	5.426,59	0
18	CAFARNAUM	507	0	183	1	0	691	0	0,10	18437	3.747,90	2
19	BARRO ALTO	526	0	56	0	0	582	0	0,08	14931	3.897,93	1
20	BARRA DO MENDES	470	0	108	0	0	578	0	0,08	13865	4.168,77	0
21	UMBURANAS	150	0	386	2	0	538	1	0,07	19222	2.798,88	0
22	MULUNGU DO MORRO	422	0	114	0	0	536	0	0,07	10889	4.922,40	1
23	CALDEIRÃO GRANDE	318	0	208	0	1	527	0	0,07	13327	3.954,38	4
24	VÁRZEA NOVA	407	0	102	0	0	509	0	0,07	12697	4.008,82	0
25	QUIXABEIRA	375	0	131	0	0	506	1	0,07	8972	5.639,77	0
26	PIRITIBA	428	0	72	1	0	501	0	0,07	24755	2.023,83	2
27	AMÉRICA DOURADA	308	0	163	0	0	471	0	0,06	16094	2.926,56	0
28	TAPIRAMUTÁ	313	2	92	0	0	407	1	0,06	17010	2.392,71	1
29	JUSSARA	304	1	95	0	0	400	0	0,06	15284	2.617,12	1
30	MIRANGABA	213	0	187	0	0	400	3	0,06	18338	2.181,26	2
31	VÁRZEA DO POÇO	282	0	66	0	0	348	2	0,05	9170	3.794,98	0
32	CAÉM	118	0	222	0	0	340	0	0,05	9213	3.690,44	0
33	SAÚDE	225	1	94	0	0	320	0	0,04	12913	2.478,12	1
34	UIBAÍ	242	0	47	2	0	291	0	0,04	13887	2.095,48	0
35	GENTIO DO OURO	17	0	268	1	0	286	0	0,04	11233	2.546,07	9
36	SÃO JOSÉ DO JACUIPE	103	0	175	1	0	279	0	0,04	10462	2.666,79	0
37	ITAGUAÇU DA BAHIA	183	0	81	0	1	265	0	0,04	14429	1.836,58	0
38	CENTRAL	212	0	43	0	0	255	0	0,04	17266	1.476,89	1
	TOTAL	25630	20	11156	37	19	36862	74	5			

NÚCLEO REGIONAL DE SAÚDE: EXTREMO-SUL

Nº	Município	Confirmados Laboratorialmente			Confirmados Clínico		Total confirmados	Aguardando validação	%	População	Coef. de Incidência/ 100.000 hab	Nº de dias após o último caso confirmado
		RT-PCR	Imunológico	Teste Rápido	Epidemiológico	Imagem						
1	TEIXEIRA DE FREITAS	4714	31	6663	85	140	11633	39	1,59	160487	7.248,56	0
2	EUNÁPOLIS	4245	2	2651	136	25	7059	17	0,97	113380	6.225,97	0
3	PORTO SEGURO	1708	48	4657	113	36	6562	21	0,90	148686	4.413,33	0
4	ITAMARAJU	1015	2	2929	168	3	4117	28	0,56	64486	6.384,33	0
5	MUCURI	979	81	734	200	10	2004	15	0,27	41748	4.800,23	0
6	SANTA CRUZ CABRÁLIA	821	2	891	1	0	1715	4	0,24	27778	6.173,95	0
7	MEDEIROS NETO	464	2	778	281	10	1535	1	0,21	22688	6.765,69	0
8	NOVA VIÇOSA	782	5	592	17	4	1400	3	0,19	43376	3.227,59	0
9	ITABELA	427	1	520	282	2	1232	0	0,17	30584	4.028,25	0

10	ALCOBAÇA	190	0	662	231	6	1089	0	0,15	22470	4.846,46	1
11	PRADO	376	0	432	277	2	1087	1	0,15	28174	3.858,17	0
12	ITANHÉM	599	0	404	36	3	1042	0	0,14	19405	5.369,75	0
13	GUARATINGA	491	0	467	50	1	1009	0	0,14	20843	4.840,95	0
14	CARAVELAS	636	2	284	20	1	943	5	0,13	22016	4.283,25	0
15	BELMONTE	165	2	673	0	1	841	0	0,12	23328	3.605,11	0
16	JUCURUÇU	129	0	631	0	0	760	0	0,10	9126	8.327,85	0
17	IBIRAPUA	351	0	339	1	6	697	1	0,10	8637	8.069,93	0
18	ITAGIMIRIM	374	0	57	0	3	434	0	0,06	6869	6.318,24	1
19	ITAPEBI	310	0	54	3	0	367	0	0,05	10259	3.577,35	0
20	VEREDA	191	0	139	3	0	333	1	0,05	6205	5.366,64	0
21	LAJEDÃO	206	6	51	13	2	278	0	0,04	3955	7.029,08	5
	TOTAL	19173	184	24608	1917	255	46137	136	6			

NÚCLEO REGIONAL DE SAÚDE: LESTE

Nº	Município	Confirmados Laboratorialmente			Confirmados Clínico		Total confirmados	Aguardando validação	%	População	Coef. de Incidência/100.000 hab	Nº de dias após o último caso confirmado
		RT-PCR	Imunológico	Teste Rápido	Epidemiológico	Imagem						
1	SALVADOR	11383	798	45084	1371	133	161218	83	22,05	2872347	5.612,76	0
2	CAMAÇARI	8980	119	6951	149	23	16222	123	2,22	299132	5.423,02	0
3	LAURO DE FREITAS	9534	57	4363	88	12	14054	30	1,92	198440	7.082,24	0
4	SANTO ANTÔNIO DE JESUS	5863	110	1950	5	8	7936	15	1,09	101512	7.817,79	0
5	SIMÕES FILHO	3600	9	1410	17	0	5036	41	0,69	134377	3.747,67	0
6	CANDEIAS	2911	9	1885	216	3	5024	23	0,69	87076	5.769,67	0
7	DIAS DÁVILA	3098	11	820	60	3	3992	20	0,55	81089	4.922,99	0
8	CRUZ DAS ALMAS	2693	34	644	0	0	3371	5	0,46	63239	5.330,57	0
9	MATA DE SÃO JOÃO	2579	8	172	14	7	2780	6	0,38	46583	5.967,84	0
10	SÃO SEBASTIÃO DO PASSÉ	1424	8	1018	2	0	2452	3	0,34	44300	5.534,99	0
11	POJUCA	1606	8	425	0	4	2043	1	0,28	39519	5.169,67	0
12	SÃO FRANCISCO DO CONDE	939	7	1091	5	0	2042	0	0,28	39802	5.130,40	0
13	MADRE DE DEUS	1187	0	798	2	1	1988	7	0,27	21093	9.424,93	0
14	SÃO FELIPE	1671	0	187	0	0	1858	0	0,25	21074	8.816,55	0
15	AMARGOSA	1469	4	350	8	0	1831	13	0,25	37241	4.916,62	0
16	SANTO AMARO	1467	6	185	8	0	1666	5	0,23	60069	2.773,48	0
17	CONCEIÇÃO DO ALMEIDA	1241	3	393	0	1	1638	1	0,22	17247	9.497,30	0
18	NAZARÉ	974	31	550	2	1	1558	3	0,21	28525	5.461,88	0
19	MARAGOGIPE	1217	2	336	1	0	1556	0	0,21	44677	3.482,78	1
20	MURITIBA	1406	1	100	1	1	1509	0	0,21	29399	5.132,83	0
21	PRESIDENTE TANCREDO NEVES	249	5	1138	19	0	1411	0	0,19	27719	5.090,37	0
22	SAPEAÇU	817	0	399	1	0	1217	0	0,17	17398	6.995,06	0
23	MUTUÍPE	842	0	336	12	2	1192	2	0,16	22221	5.364,30	0
24	SALINAS DA MARGARIDA	516	0	627	0	0	1143	34	0,16	15667	7.295,59	0
25	CONCEIÇÃO DA FEIRA	604	9	382	0	3	998	1	0,14	22581	4.419,64	0
26	CACHOEIRA	856	9	130	0	0	995	0	0,14	33470	2.972,81	0
27	CASTRO ALVES	507	2	439	35	1	984	7	0,14	26264	3.746,57	0
28	LAJE	563	2	204	4	0	773	1	0,11	23840	3.242,45	0
29	VERA CRUZ	611	7	146	1	0	765	1	0,11	43223	1.769,89	0
30	MUNIZ FERREIRA	423	3	319	0	0	745	0	0,10	7422	10.037,73	0
31	SÃO FÉLIX	228	1	500	0	1	730	2	0,10	14740	4.952,51	0
32	JAGARIPE	278	1	381	0	0	660	7	0,09	18788	3.512,88	0
33	ITAPARICA	337	2	291	0	1	631	1	0,09	22228	2.838,76	0
34	GOVERNADOR MANGABEIRA	477	2	144	0	0	623	1	0,09	20722	3.006,47	0
35	CONDE	360	2	241	0	2	605	2	0,08	25837	2.341,60	0
36	ITATIM	330	8	124	5	1	468	0	0,06	14487	3.230,48	0
37	SÃO MIGUEL DAS MATAS	354	4	97	1	0	456	2	0,06	11675	3.905,78	0
38	VARZEDO	321	1	101	6	0	429	0	0,06	8838	4.854,04	2
39	JQUIRIÇÁ	306	1	113	1	0	421	1	0,06	14537	2.896,06	0

40	UBAÍRA	290	0	110	0	1	401	3	0,06	19895	2.015,58	0
41	ELÍSIO MEDRADO	359	0	20	3	0	382	4	0,05	8122	4.703,28	0
42	CABACEIRAS DO PARAGUAÇU	273	0	53	1	0	327	0	0,05	18807	1.738,71	1
43	DOM MACEDO COSTA	219	1	96	0	0	316	0	0,04	4058	7.787,09	2
44	MILAGRES	231	5	60	0	0	296	0	0,04	10950	2.703,20	0
45	SANTA TERESINHA	185	0	85	1	3	274	4	0,04	10405	2.633,35	0
46	ARATUÍPE	138	3	99	0	0	240	1	0,03	8825	2.719,55	0
47	SAUBARA	193	1	15	0	0	209	0	0,03	12043	1.735,45	1
	TOTAL	17855	1294	75362	2039	212	257465	453	35			

NÚCLEO REGIONAL DE SAÚDE: NORDESTE

Nº	Município	Confirmados Laboratorialmente			Confirmados Clínico		Total confirmados	Aguardando validação	%	População	Coef. de Incidência/100.000 hab	Nº de dias após o último caso confirmado
		RT-PCR	Imunológico	Teste Rápido	Epidemiológico	Imagem						
1	ALAGOINHAS	4605	27	4716	9	3	9360	19	1,28	151596	6.174,31	0
2	CATU	2851	15	1111	1	2	3980	2	0,54	54704	7.275,52	0
3	RIBEIRA DO POMBAL	1720	30	278	1	0	2029	1	0,28	53807	3.770,88	0
4	RIO REAL	618	6	638	1	1	1264	7	0,17	40732	3.103,21	0
5	INHAMBUPE	376	3	753	0	0	1132	13	0,16	39926	2.835,25	0
6	CICERO DANTAS	514	1	559	1	0	1075	9	0,15	32515	3.306,17	0
7	ESPLANADA	654	4	366	24	1	1049	0	0,14	37237	2.817,09	0
8	ITAPICURU	235	2	779	1	0	1017	6	0,14	35576	2.858,67	0
9	ENTRE RIOS	504	10	416	23	1	954	0	0,13	41780	2.283,39	0
10	ANTAS	580	2	250	0	1	833	0	0,11	19291	4.318,08	0
11	BANZÃO	658	0	87	0	0	745	0	0,10	13229	5.631,57	0
12	FÁTIMA	211	6	440	37	2	696	0	0,10	17890	3.890,44	2
13	CORONEL JOÃO SÁ	310	2	204	3	0	519	0	0,07	15895	3.265,18	0
14	RIBEIRA DO AMPARO	332	0	185	0	0	517	2	0,07	14592	3.543,04	0
15	PARIPIRANGA	266	1	248	0	0	515	0	0,07	28989	1.776,54	0
16	ARAÇAS	194	0	286	0	0	480	0	0,07	12177	3.941,86	0
17	OLINDINA	188	0	278	0	1	467	1	0,06	28229	1.654,33	0
18	ARAMARI	392	1	59	0	0	452	0	0,06	11397	3.965,96	0
19	ADUSTINA	241	0	194	0	0	435	3	0,06	17040	2.552,82	0
20	CIPÓ	102	1	324	0	0	427	0	0,06	17300	2.468,21	0
21	NOVA SOURE	47	3	370	2	1	423	4	0,06	26947	1.569,75	0
22	ACAJUTIBA	222	2	156	5	0	385	0	0,05	15159	2.539,75	0
23	APORÁ	124	3	238	6	0	371	1	0,05	17731	2.092,38	1
24	JANDAÍRA	101	1	247	8	0	357	3	0,05	10709	3.333,64	0
25	NOVO TRIUNFO	191	0	124	0	0	315	0	0,04	15440	2.040,16	0
26	HELIÓPOLIS	101	0	182	0	0	283	3	0,04	13031	2.171,74	0
27	SÁTIRO DIAS	185	1	80	0	0	266	3	0,04	17273	1.539,98	0
28	OURIÇANGAS	155	0	106	0	0	261	1	0,04	8564	3.047,64	1
29	CRISÓPOLIS	98	3	146	3	0	250	0	0,03	21103	1.184,67	2
30	SÍTIO DO QUINTO	111	2	124	0	0	237	0	0,03	9986	2.373,32	1
31	PEDRÃO	149	0	87	0	0	236	0	0,03	7347	3.212,20	0
32	CARDEAL DA SILVA	140	1	78	1	0	220	2	0,03	9295	2.366,86	1
33	ITANAGRA	93	0	29	0	0	122	0	0,02	6441	1.894,12	1
	TOTAL	17268	127	14138	126	13	31672	80	4			

NÚCLEO REGIONAL DE SAÚDE: NORTE

Nº	Município	Confirmados Laboratorialmente			Confirmados Clínico		Total confirmados	Aguardando validação	%	População	Coef. de Incidência/100.000 hab	Nº de dias após o último caso confirmado
		RT-PCR	Imunológico	Teste Rápido	Epidemiológico	Imagem						
1	JUAZEIRO	1482	58	9039	21	2	10602	37	1,45	216707	4.892,32	0
2	PAULO AFONSO	1653	48	1861	2	14	3578	20	0,49	117782	3.037,82	0
3	SENHOR DO BONFIM	2159	1	1065	0	2	3227	4	0,44	79015	4.084,03	0
4	CAMPO FORMOSO	694	4	1949	0	0	2647	10	0,36	71206	3.717,38	0
5	UAUÁ	553	0	1104	1	1	1659	6	0,23	24240	6.844,06	0
6	PINDOBAÇU	455	9	923	0	0	1387	0	0,19	20150	6.883,37	0

7	JAGUARARI	671	1	647	0	0	1319	4	0,18	33570	3.929,10	0
8	CASA NOVA	83	3	1153	0	0	1239	1	0,17	71969	1.721,57	0
9	REMANSO	780	2	399	1	0	1182	0	0,16	41008	2.882,36	1
10	ITIUBA	436	0	607	1	1	1045	4	0,14	36089	2.895,62	0
11	JEREMOABO	96	1	842	0	0	939	18	0,13	40463	2.320,64	0
12	SOBRADINHO	192	3	715	0	0	910	0	0,12	23191	3.923,94	0
13	FILADELFA	553	1	322	0	0	876	0	0,12	16377	5.348,97	2
14	CURAÇA	129	3	643	0	1	776	0	0,11	34700	2.236,31	0
15	SENTO SÉ	145	1	559	0	0	705	1	0,10	40684	1.732,87	1
16	ANDORINHA	240	0	328	2	4	574	2	0,08	14595	3.932,85	0
17	PILÃO ARCADO	423	0	119	0	0	542	0	0,07	35048	1.546,45	0
18	PONTO NOVO	471	0	68	0	0	539	0	0,07	14914	3.614,05	10
19	ANTÔNIO GONÇALVES	239	0	276	0	1	516	1	0,07	11798	4.373,62	0
20	ABARÉ	211	0	279	0	0	490	3	0,07	20086	2.439,51	0
21	CANUDOS	148	0	262	0	0	410	1	0,06	16668	2.459,80	1
22	SANTA BRÍGIDA	130	1	277	0	0	408	0	0,06	14213	2.870,61	0
23	GLÓRIA	96	1	290	1	0	388	0	0,05	15221	2.549,11	1
24	CAMPO ALEGRE DE LOURDES	106	0	204	10	1	321	3	0,04	28798	1.114,66	0
25	MACURURÉ	21	0	133	6	0	160	0	0,02	7824	2.044,99	0
26	PEDRO ALEXANDRE	72	0	56	0	1	129	0	0,02	16667	773,98	0
27	RODELAS	45	0	28	0	0	73	0	0,01	9331	782,34	0
28	CHORROCHÓ	19	0	36	1	0	56	0	0,01	11177	501,03	0
	TOTAL	12302	137	24184	46	28	36697	115	5			

NÚCLEO REGIONAL DE SAÚDE: OESTE

Nº	Município	Confirmados Laboratorialmente			Confirmados Clínico		Total confirmados	Aguardando validação	%	População	Coef. de incidência/100.000 hab	Nº de dias após o último caso confirmado
		RT-PCR	Imunológico	Teste Rápido	Epidemiológico	Imagem						
1	BARREIRAS	4269	27	5579	7	10	9892	13	1,35	155439	6.363,91	0
2	LÚIS EDUARDO MAGALHÃES	3030	38	2536	2	1	5607	8	0,77	87519	6.406,61	0
3	BOM JESUS DA LAPA	746	35	1244	0	0	2025	3	0,28	69148	2.928,50	0
4	SANTA RITA DE CÁSSIA	130	7	1392	1	0	1530	2	0,21	28338	5.399,11	0
5	CORRENTINA	153	0	1132	0	0	1285	17	0,18	32137	3.998,51	0
6	SÃO DESIDÉRIO	219	3	994	3	1	1220	3	0,17	33742	3.615,67	0
7	BARRA	221	1	934	0	0	1156	6	0,16	53578	2.157,60	0
8	SANTA MARIA DA VITÓRIA	293	0	757	1	0	1051	0	0,14	39845	2.637,72	0
9	IBOTIRAMA	379	0	323	1	0	703	0	0,10	26927	2.610,76	0
10	CORIBE	551	4	101	3	2	661	0	0,09	14194	4.656,90	0
11	BURITIRAMA	351	0	264	0	1	616	0	0,08	21174	2.909,23	0
12	PARATINGA	26	0	587	0	0	613	1	0,08	32000	1.915,63	1
13	RIACHÃO DAS NEVES	256	3	341	1	1	602	0	0,08	22339	2.694,84	0
14	FORMOSA DO RIO PRETO	227	17	334	0	1	579	5	0,08	25591	2.262,51	0
15	SÃO FELIX DO CORIBE	238	6	273	7	0	524	1	0,07	15391	3.404,59	0
16	JABORANDI	324	0	124	0	1	449	0	0,06	8385	5.354,80	0
17	CRISTÓPOLIS	147	1	291	0	0	439	0	0,06	13910	3.156,00	0
18	COCOS	372	1	40	0	0	413	0	0,06	18777	2.199,50	1
19	SERRA DOURADA	326	1	55	0	0	382	0	0,05	17386	2.197,17	8
20	OLIVEIRA DOS BREJINHOS	49	0	322	0	0	371	2	0,05	21825	1.699,89	0
21	ANGICAL	104	0	221	5	0	330	0	0,05	13977	2.361,02	1
22	SERRA DO RAMALHO	84	1	223	1	0	309	2	0,04	31472	981,83	0
23	BAIANÓPOLIS	81	0	155	0	0	236	0	0,03	13877	1.700,66	0
24	COTEGIPE	83	0	134	0	0	217	3	0,03	13782	1.574,52	0
25	MUQUÊM DE SÃO FRANCISCO	97	0	100	1	1	199	0	0,03	11348	1.753,61	0
26	CANÁPOLIS	60	0	134	1	0	195	0	0,03	9711	2.008,03	0
27	IPUPIARA	23	0	159	0	0	182	0	0,03	9865	1.844,91	0
28	TABOCCAS DO BREJO VELHO	40	0	129	0	0	169	0	0,02	12518	1.350,06	3

29	WANDERLEY	29	8	124	0	0	161	7	0,02	12238	1.315,57	0
30	MORPARÁ	97	0	38	0	0	135	0	0,02	8519	1.584,69	0
31	MANSIDÃO	11	0	119	0	0	130	0	0,02	13643	952,87	7
32	BREJOLÂNDIA	53	0	75	0	0	128	0	0,02	10557	1.212,47	10
33	SANTANA	38	0	74	0	0	112	0	0,02	26614	420,83	28
34	SÍTIO DO MATO	41	0	38	0	0	79	0	0,01	13012	607,13	14
35	CATOLÂNDIA	35	0	36	0	0	71	0	0,01	3577	1.984,90	0
36	BROTAS DE MACAÚBAS	21	0	31	0	0	52	1	0,01	10231	508,26	28
TOTAL		13204	153	19413	34	19	32823	74	4			

NÚCLEO REGIONAL DE SAÚDE: SUDOESTE

Nº	Município	Confirmados Laboratorialmente			Confirmados Clínico		Total confirmados	Aguardando validação	%	População	Coef. de Incidência/100.000 hab	Nº de dias após o último caso confirmado
		RT-PCR	Imunológico	Teste Rápido	Epidemiológico	Imagem						
1	VITÓRIA DA CONQUISTA	5687	10	16457	29	76	22259	11	3,05	338480	6.576,16	0
2	BRUMADO	3024	11	2748	11	12	5806	16	0,79	67195	8.640,52	0
3	GUANAMBI	2940	4	1594	6	2	4546	22	0,62	84481	5.381,09	0
4	ITAPETINGA	1553	56	2166	6	5	3786	19	0,52	76147	4.971,96	0
5	ITORORÓ	277	3	2370	0	1	2651	12	0,36	20382	13.006,57	0
6	POÇÕES	123	4	1838	1	3	1969	15	0,27	46871	4.200,89	0
7	LIVRAMENTO DE NOSSA SENHORA	592	6	984	1	3	1586	10	0,22	45732	3.468,03	0
8	CÂNDIDO SALES	494	0	967	1	1	1463	0	0,20	25189	5.808,09	0
9	BARRA DO CHOÇA	631	6	789	1	1	1428	9	0,20	31603	4.518,56	0
10	CAETITÉ	762	0	587	4	4	1357	2	0,19	50975	2.662,09	0
11	ITAMBÉ	546	1	785	0	6	1338	4	0,18	23049	5.805,02	0
12	MACAÚBAS	403	0	857	1	1	1262	24	0,17	49826	2.532,81	0
13	BARRA DA ESTIVA	277	0	893	0	1	1171	5	0,16	20598	5.685,02	0
14	IBICUÍ	387	1	575	1	0	964	0	0,13	16198	5.951,35	0
15	PLANALTO	38	0	886	2	1	927	3	0,13	26265	3.529,41	0
16	PIRIPÁ	133	1	763	20	0	917	2	0,13	10707	8.564,49	1
17	RIACHO DE SANTANA	591	0	259	0	1	851	1	0,12	35421	2.402,53	0
18	ITUAÇU	394	0	425	0	0	819	3	0,11	18962	4.319,16	0
19	CACULÉ	142	0	632	2	1	777	11	0,11	23170	3.353,47	0
20	MACARANI	214	62	501	0	0	777	8	0,11	18755	4.142,90	0
21	IGUAÍ	223	17	454	32	1	727	0	0,10	26916	2.701,00	2
22	TANHAÇU	408	0	284	1	2	695	8	0,10	20403	3.406,36	0
23	MAIQUÍNIQUE	581	2	89	0	0	672	0	0,09	10112	6.645,57	2
24	URANDI	201	0	435	0	2	638	8	0,09	16658	3.829,99	0
25	DOM BASÍLIO	388	1	223	0	3	615	0	0,08	12199	5.041,40	0
26	CONDEÚBA	378	1	200	3	1	583	1	0,08	17247	3.380,30	0
27	CAATIBA	285	0	283	0	1	569	0	0,08	6758	8.419,65	0
28	IBIPITANGA	210	0	351	0	0	561	10	0,08	14902	3.764,60	0
29	PRESIDENTE JÂNIO QUADROS	312	0	242	0	0	554	0	0,08	12338	4.490,19	0
30	ITARANTIM	42	9	494	0	1	546	0	0,08	19747	2.764,98	1
31	ARACATU	154	1	379	3	0	537	2	0,07	13135	4.088,31	0
32	CARINHANHA	318	7	201	2	0	528	1	0,07	29018	1.819,56	1
33	ENCRUZILHADA	103	0	405	1	1	510	2	0,07	17006	2.998,94	0
34	CORDEIROS	399	0	106	0	0	505	0	0,07	8614	5.862,55	4
35	IBICOARA	40	0	445	19	1	505	2	0,07	19571	2.580,35	0
36	ANAGÉ	69	0	418	8	0	495	7	0,07	22005	2.249,49	0
37	PINDAÍ	278	0	153	4	1	436	1	0,06	16260	2.681,43	0
38	CAETANOS	172	1	226	26	0	425	0	0,06	14542	2.922,57	0
39	NOVA CANAÃ	200	1	219	0	4	424	0	0,06	16462	2.575,63	0
40	POTIRAGUÁ	109	1	303	0	2	415	2	0,06	7224	5.744,74	6
41	BELO CAMPO	212	22	175	0	1	410	2	0,06	17211	2.382,20	0
42	MORTUGABA	138	0	228	0	0	366	1	0,05	12042	3.039,36	0
43	BOQUIRA	48	5	295	0	0	348	1	0,05	21508	1.618,00	0
44	PALMAS DE MONTE ALTO	261	0	83	1	0	345	0	0,05	21750	1.586,21	1
45	BOM JESUS DA SERRA	57	1	277	1	0	336	1	0,05	9880	3.400,81	0
46	RIO DE CONTAS	129	3	175	0	0	307	0	0,04	12989	2.363,54	2
47	MIRANTE	31	2	268	0	0	301	1	0,04	8641	3.483,39	0
48	JACARACI	56	0	234	1	0	291	0	0,04	14842	1.960,65	0

49	LAGOA REAL	242	0	36	0	0	278	0	0,04	15665	1.774,66	1
50	MALHADA	126	0	140	0	2	268	1	0,04	16845	1.590,98	0
51	TREMEDAL	18	0	246	0	1	265	3	0,04	16394	1.616,45	0
52	CANDIBA	32	0	227	1	2	262	9	0,04	14319	1.829,74	0
53	FIRMINO ALVES	96	1	162	0	2	261	0	0,04	5617	4.646,61	2
54	RIBEIRÃO DO LARGO	163	0	90	0	0	253	0	0,04	5812	4.353,06	0
55	JUSSIAPE	157	1	92	0	1	251	0	0,03	6186	4.057,55	0
56	IUIÚ	169	0	63	0	0	232	0	0,03	10994	2.110,24	0
57	RIO DO ANTÔNIO	151	0	78	0	0	229	2	0,03	15371	1.489,82	0
58	TANQUE NOVO	66	0	144	0	1	211	7	0,03	17366	1.215,02	0
59	GUAJERU	153	1	57	0	0	211	0	0,03	6937	3.041,66	0
60	MALHADA DE PEDRAS	139	2	66	0	1	208	0	0,03	8393	2.478,26	0
61	IGAPORÁ	156	0	47	0	0	203	4	0,03	15640	1.297,95	2
62	CARAÍBAS	22	0	163	0	0	185	2	0,03	8951	2.066,81	1
63	LICÍNIO DE ALMEIDA	54	1	127	3	0	185	0	0,03	12388	1.493,38	0
64	PARAMIRIM	42	0	140	0	1	183	3	0,03	21607	846,95	0
65	SEBASTIÃO LARANJEIRAS	142	0	39	0	1	182	0	0,03	11434	1.591,74	2
66	IBIASSUCÊ	70	1	103	0	0	174	0	0,02	9224	1.886,38	0
67	BOTUPORÁ	101	0	55	0	1	157	0	0,02	10211	1.537,56	1
68	CATURAMA	51	0	105	0	0	156	0	0,02	9329	1.672,20	0
69	MAETINGA	20	0	127	0	2	149	0	0,02	3161	4.713,70	0
70	FEIRA DA MATA	138	0	8	0	1	147	0	0,02	5665	2.594,88	0
71	ÉRICO CARDOSO	15	1	129	0	0	145	0	0,02	10610	1.366,64	2
72	CONTENDAS DO SINCORÁ	76	0	53	0	0	129	1	0,02	4066	3.172,65	0
73	MATINA	77	0	20	0	0	97	1	0,01	12201	795,02	0
74	RIO DO PIRES	24	0	54	1	0	79	0	0,01	11655	677,82	3
	TOTAL	27510	247	47292	193	156	75398	260	10			

NÚCLEO REGIONAL DE SAÚDE: SUL

Nº	Município	Confirmados Laboratorialmente			Confirmados Clínico		Total confirmados	Aguardando validação	%	População	Coef. de incidência/100.000 hab	Nº de dias após o último caso confirmado
		RT-PCR	Imunológico	Teste Rápido	Epidemiológico	Imagem						
1	ITABUNA	14677	5	10589	198	27	25496	58	3,49	213223	11.957,43	0
2	ILHÉUS	10950	15	3185	39	52	14241	41	1,95	162327	8.773,03	0
3	JEQUIÉ	6826	125	5593	16	9	12569	36	1,72	155966	8.058,81	0
4	VALENÇA	3120	14	2021	8	2	5165	17	0,71	96562	5.348,90	0
5	JAGUAQUARA	1525	8	2714	0	2	4249	5	0,58	54423	7.807,36	0
6	IPIAÚ	833	14	1952	1	4	2804	7	0,38	45873	6.112,53	0
7	GANDU	1173	4	1152	0	2	2331	1	0,32	32403	7.193,78	0
8	CAMACAN	765	2	1248	84	2	2101	0	0,29	31988	6.568,09	0
9	MARACÁS	615	2	1447	1	2	2067	3	0,28	20834	9.921,28	0
10	IBIRATAIA	1089	0	957	1	2	2049	0	0,28	15312	13.381,66	2
11	ITAJUÍPE	923	1	944	1	1	1870	9	0,26	20491	9.125,96	0
12	CAMAMU	962	4	772	4	0	1742	0	0,24	35316	4.932,61	0
13	IBICARAÍ	1104	4	468	37	0	1613	3	0,22	21689	7.436,95	0
14	COARACI	701	11	737	5	2	1456	0	0,20	16993	8.568,23	0
15	UBATÁ	719	0	705	0	5	1429	1	0,20	27035	5.285,74	0
16	URUÇUCA	530	2	801	3	2	1338	2	0,18	20519	6.520,79	0
17	WENCESLAU GUIMARÃES	587	2	727	10	0	1326	0	0,18	21101	6.284,06	4
18	IBIRAPITANGA	476	1	794	1	3	1275	1	0,17	23375	5.454,55	0
19	ITUBERÁ	572	8	680	2	0	1262	0	0,17	28602	4.412,28	0
20	MARAU	655	2	405	125	3	1190	2	0,16	20570	5.785,12	0
21	BUERAREMA	827	0	264	3	0	1094	1	0,15	18349	5.962,18	0
22	ITACARÉ	907	0	80	1	1	989	0	0,14	28296	3.495,19	3
23	TAPEROÁ	548	0	356	79	1	984	0	0,14	21074	4.669,26	0
24	CAIRU	696	1	242	3	1	943	2	0,13	18176	5.188,16	0
25	UBAITABA	580	14	274	7	1	876	0	0,12	19056	4.596,98	1
26	ITAGIBÁ	260	4	567	0	0	831	3	0,11	14579	5.699,98	0
27	ITAPITANGA	541	0	273	14	0	828	1	0,11	10313	8.028,70	1
28	SANTA LUZIA	513	0	295	0	1	809	0	0,11	12597	6.422,16	0
29	CANAVIEIRAS	697	6	98	1	3	805	1	0,11	31099	2.588,51	1
30	TEOLÂNDIA	360	0	404	1	0	765	1	0,11	14943	5.119,45	0
31	AURELINO LEAL	554	5	192	7	1	759	0	0,10	11531	6.582,26	0
32	PAU BRASIL	523	0	201	16	1	741	0	0,10	9831	7.537,38	0
33	DÁRIO MEIRA	58	0	670	0	0	728	0	0,10	10710	6.797,39	0
34	PIRAÍ DO NORTE	329	0	339	6	0	674	0	0,09	10023	6.724,53	0

35	JITAÚNA	417	5	228	20	0	670	0	0,09	11166	6.000,36	0
36	MASCOTE	516	0	113	11	0	640	0	0,09	13822	4.630,30	1
37	ITAGI	233	0	402	2	1	638	1	0,09	12351	5.165,57	0
38	UNA	534	0	102	0	1	637	0	0,09	19002	3.352,28	0
39	ITAPÉ	389	2	216	27	1	635	0	0,09	8761	7.248,03	0
40	FLORESTA AZUL	429	0	159	41	2	631	0	0,09	10629	5.936,59	0
41	MANOEL VITORINO	301	0	317	0	2	620	0	0,09	13240	4.682,78	1
42	IGRAPIÚNA	409	0	187	19	0	615	1	0,08	13226	4.649,93	0
43	APUAREMA	365	11	211	0	0	587	0	0,08	7330	8.008,19	1
44	SÃO JOSÉ DA VITÓRIA	329	0	176	41	0	546	0	0,08	5657	9.651,76	1
45	ALMADINA	135	2	400	0	0	537	0	0,07	5464	9.827,96	0
46	NILO PEÇANHA	329	1	161	10	0	501	0	0,07	13997	3.579,34	0
47	NOVA ITARANA	190	31	279	0	0	500	0	0,07	8226	6.078,29	0
48	BOA NOVA	130	4	331	0	0	465	13	0,06	12633	3.680,84	0
49	BREJÕES	345	0	106	1	0	452	0	0,06	14295	3.161,94	2
50	BARRO PRETO	289	1	135	16	1	442	0	0,06	5591	7.905,56	0
51	SANTA CRUZ DA VITÓRIA	225	1	205	1	0	432	0	0,06	6315	6.840,86	2
52	ITIRUÇU	352	1	58	0	4	415	0	0,06	12576	3.299,94	0
53	AIQUARA	92	2	319	0	1	414	0	0,06	4446	9.311,74	0
54	JUSSARI	210	0	138	46	1	395	0	0,05	5833	6.771,82	0
55	GONGOGI	277	2	103	9	3	394	0	0,05	7128	5.527,50	2
56	ITAQUARA	138	0	244	0	0	382	4	0,05	8319	4.591,90	1
57	ARATACA	245	0	137	0	0	382	1	0,05	11019	3.466,74	0
58	ITAMARI	161	0	196	0	12	369	0	0,05	8035	4.592,41	0
59	PLANALTINO	188	0	172	1	0	361	7	0,05	9322	3.872,56	1
60	NOVA IBIÁ	135	0	209	0	0	344	0	0,05	6591	5.219,24	0
61	ITAJU DO COLÔNIA	239	2	82	15	3	341	0	0,05	6682	5.103,26	0
62	SANTA INÊS	225	1	94	1	1	322	0	0,04	10631	3.028,88	0
63	LAJEDO DO TABOCAL	234	0	39	3	0	276	0	0,04	8562	3.223,55	2
64	BARRA DO ROCHA	162	0	99	0	1	262	0	0,04	5714	4.585,23	0
65	IRAJUBA	47	2	196	0	0	245	0	0,03	7260	3.374,66	1
66	LAFAIETE COUTINHO	122	0	119	2	0	243	0	0,03	3724	6.525,24	4
67	CRAVOLÂNDIA	131	0	33	0	0	164	0	0,02	5349	3.065,99	0
68	IRAMAIA	35	0	76	0	0	111	0	0,02	8537	1.300,22	0
	TOTAL	64753	322	48188	940	164	114367	222	16			

LPI/OUTROS ESTADOS

Nº	Município	Confirmados Laboratorialmente			Confirmados Clínico		Total confirmados	Aguardando validação	%	População	Coef. de Incidência/ 100.000 hab	Nº de dias após o último caso confirmado
		RT-PCR	Imunológico	Teste Rápido	Epidemiológico	Imagem						
	Outros Estados	874	13	1246	13	0	2146	7327	0,29	0	0,00	0
	Municípios novos com LPI diferente da residência*	52	0	13	0	0	65	0	0,01	0	0,00	0
	TOTAL	926	13	1259	13	0	2211	7327	0			

*Os casos dos municípios de Amargosa (4), Biritinga (1), Bom Jesus da Lapa (1), Caculé (1), Caldeirão Grande (1), Camamu (1), Feira de Santana (2), Inhambupe (2), Itiúba (1), Lapão (1), Macaúbas (1), Miguel Calmon (1), Morro do Chapéu (2), Muritiba (1), Ponto Novo (1), Ruy Barbosa (1), Saubara (1), Saúde (1), Seabra (4), e Vereda (1) apresentaram Local Provável de Infecção (LPI) em Salvador; 1 caso de Alagoinhas com LPI em Recife; 1 caso de Cabaceiras do Paraguaçu com LPI em Fortaleza/CE; 1 caso de Caetanos com LPI em Vitória da Conquista; 1 caso de Campo Formoso com LPI em Tocantins; 1 caso de Canudos com LPI em Juazeiro; 1 caso de Catu com LPI em Lauro de Freitas; 1 caso de Coribe com LPI em Goiânia; 3 casos de Cruz das Almas com LPI em Tocantins (2) e outro (1) no Rio de Janeiro; 1 caso de Miguel Calmon com LPI em Serrolândia; 1 caso de Mulungu do Morro com LPI em São Paulo; 1 caso de Nova Ibiá com LPI em Manaus; 1 caso de Pilão Arcado com LPI em Tocantins; 1 caso de Santa Cruz Cabrália com LPI em Camaçari; 1 caso de Santa Inês com LPI em Jequié; 3 casos de Seabra com LPI em Paraíba; 1 caso de Serra do Ramalho com LPI em Alagoas; 1 caso de Ubaíra com LPI em Valença; 5 casos de residentes de outros estados com LPI fora da Bahia; 1 caso de Bonito com LPI em Minas Gerais; 1 caso de Laje com LPI em São Félix; 1 caso de Ichu com LPI em Salvador; 2 casos de Saúde com LPI em Salvador; 1 caso de Brejolândia com LPI em Barreiras; 1 caso de Amargosa com LPI em Jequié; 1 caso de Caém com LPI em Caldeirão Grande; 1 caso de Santa Inês com LPI em Valença; 1 caso de Caldeirão Grande com LPI em Jacobina, 2 casos de Caldeirão Grande com LPI 1 em Jacobina e 1 em Salvador.

Figura 4. Distribuição espacial por número de casos confirmados de Covid-19. Bahia, 2020-2021*.



Figura 5. Número de leitos ocupados por COVID-19 em UTI na Bahia. Bahia, 2020-2021.



Figura 6. Número de pacientes aguardando regulação para leitos clínicos e UTI no estado da Bahia por data de atualização. Bahia, 2021.

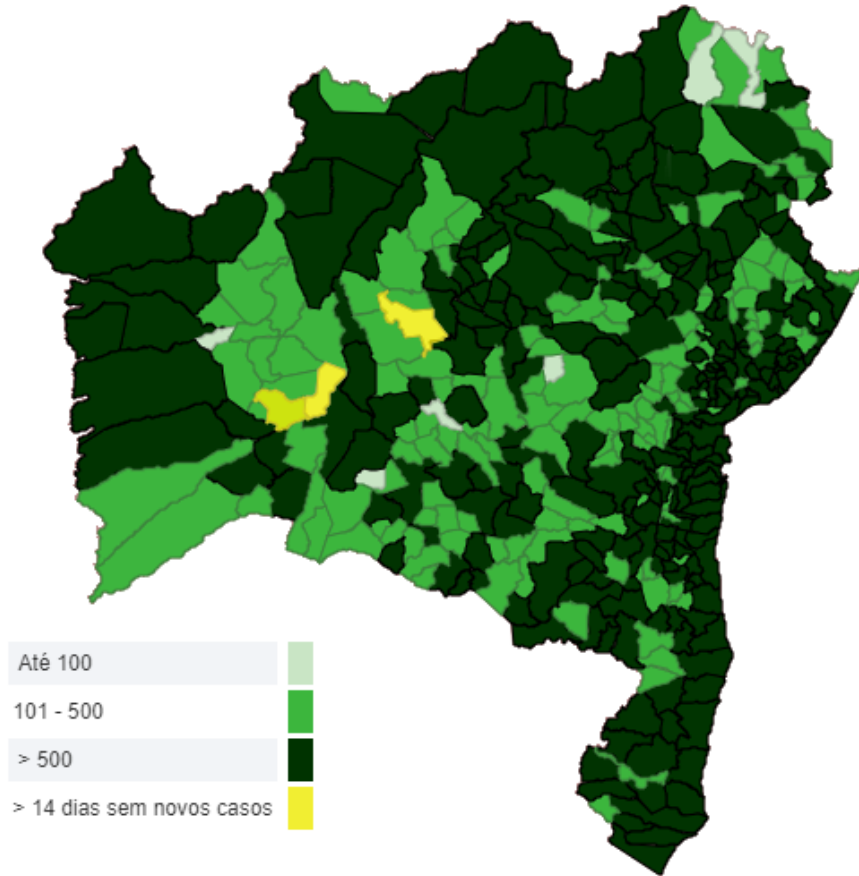

Dados extraídos às 15h do dia 13/03/2021.

Figura 7. Número de pacientes aguardando regulação em leito UTI segundo macrorregião de saúde por data de atualização. Bahia, 2021.

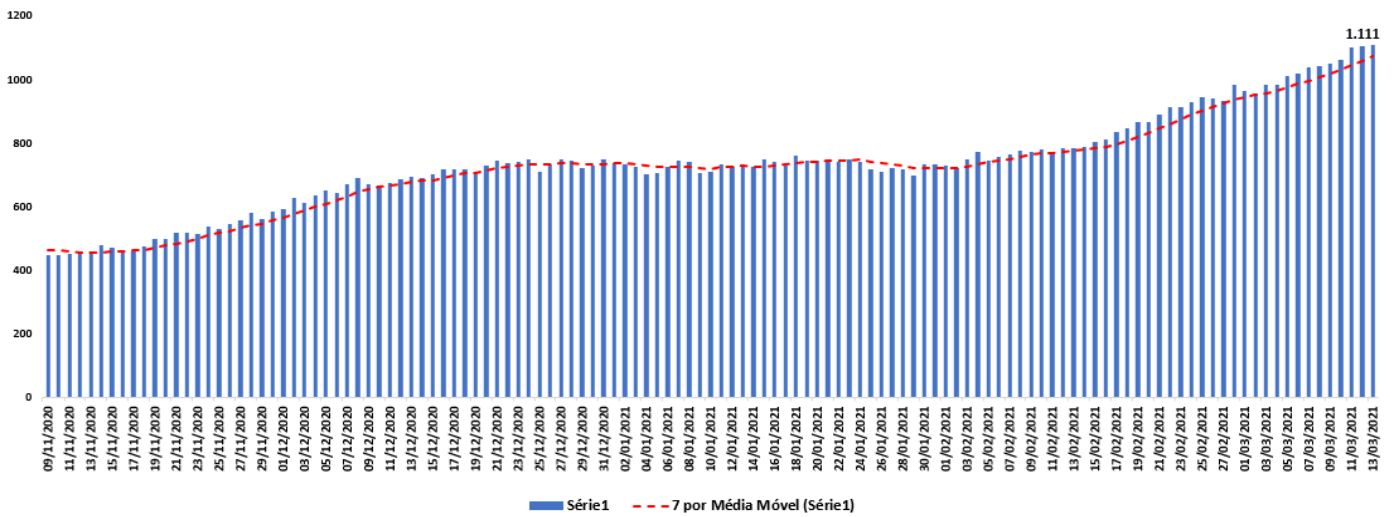
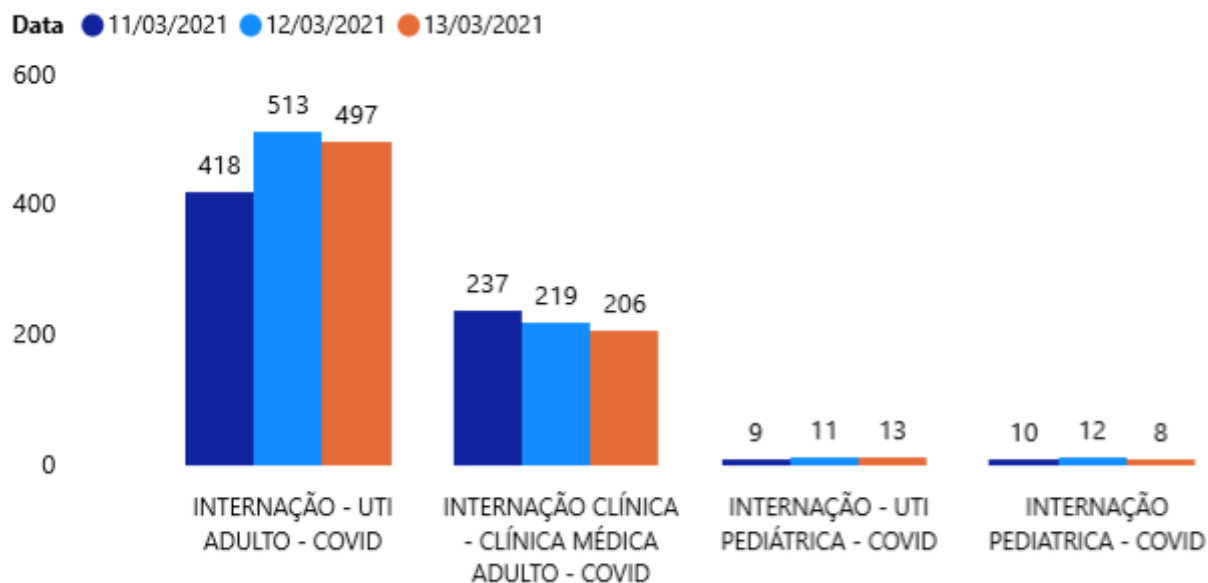
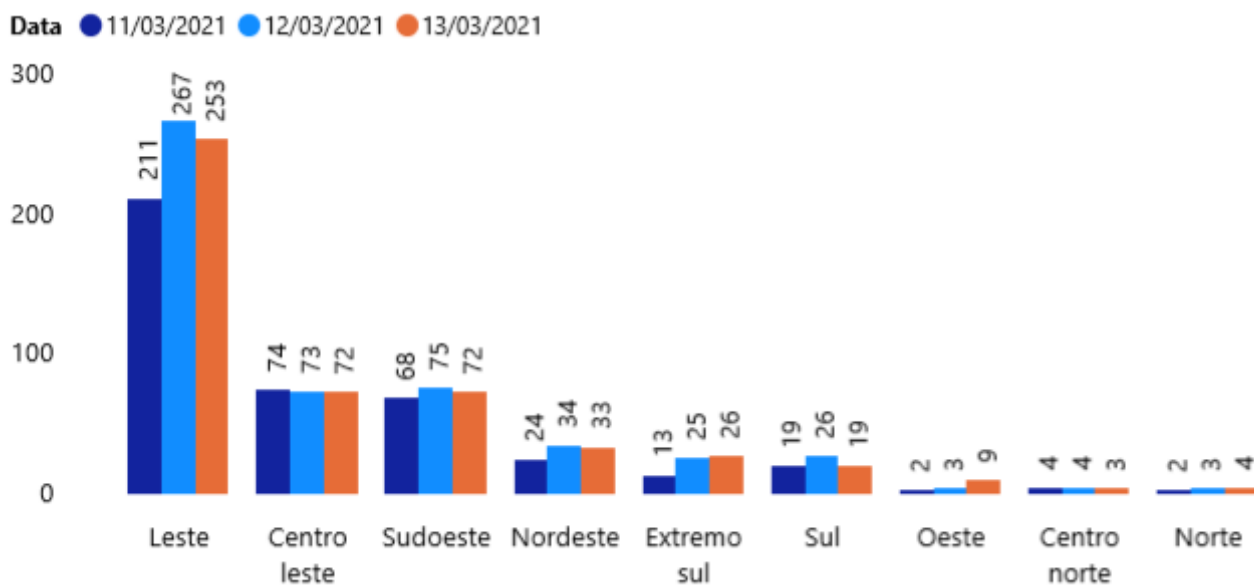

Dados extraídos às 15h do dia 13/03/2021.

Figura 8. Casos de Síndrome Respiratória Aguda Grave Hospitalizados, segundo classificação final do caso e semana epidemiológica de internamento, SE 01 a SE 10. Bahia, 2020-2021.

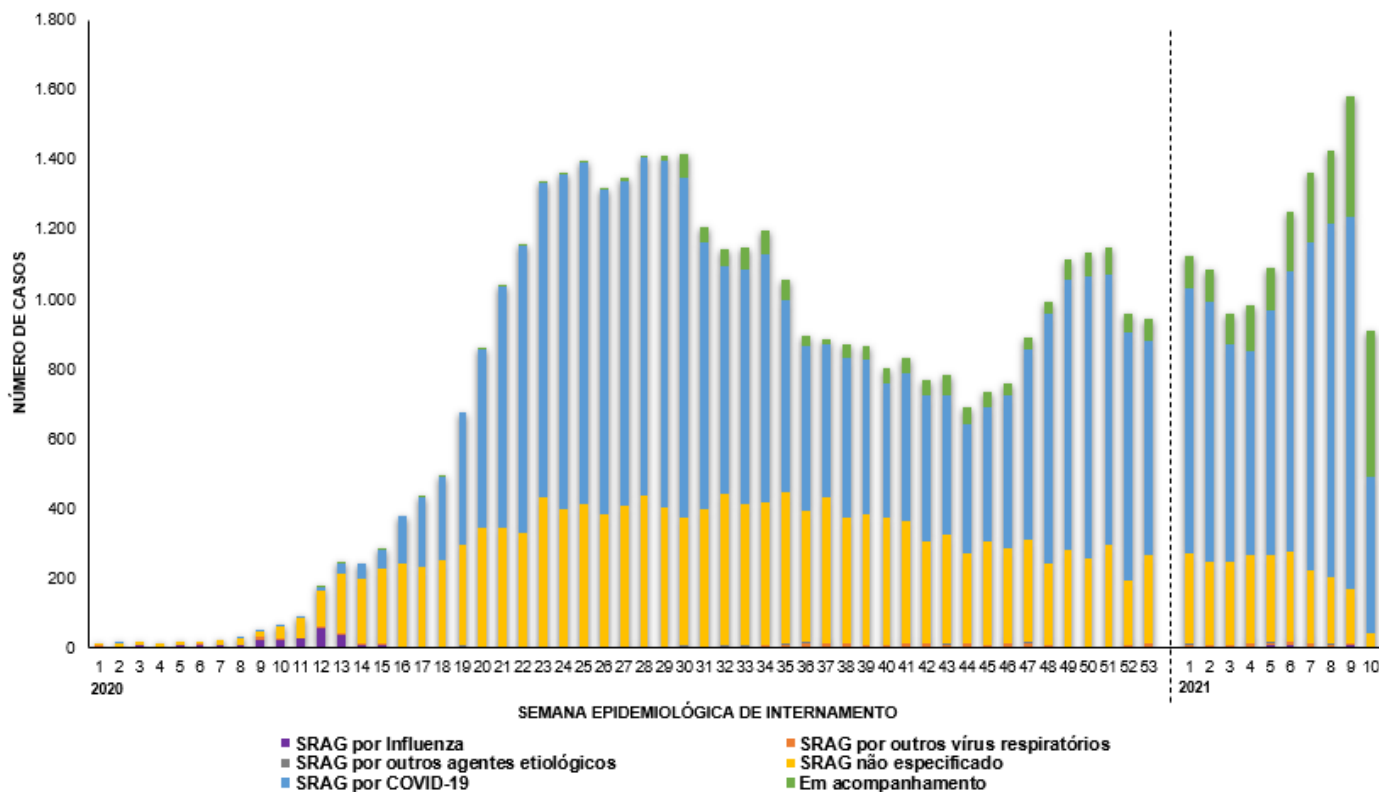

Os dados apresentados são preliminares e podem ser atualizados conforme atualização/encerramento da notificação. SE 10/2021 encontra-se em curso.

Da Semana Epidemiológica (SE) 1 de 2020 até a SE 10 de 2021, no dia 13/03/2021, foram registrados no Sivep-Gripe 54.968 casos de Síndrome Respiratória Aguda Grave Hospitalizados. Analisando a situação epidemiológica segundo data de internação, do total de casos confirmados (51.338) foram classificados para Influenza 269 (0,52%), 289 (0,56%) por outros vírus respiratórios, 76 (0,15%) por outros agentes etiológicos, 17.100 (33,31%) não especificado e 33.604 (65,46%) por COVID-19. Destes casos 3.636 constam sem data da internação. Ressalta-se que, 3.612 encontra-se em acompanhamento/investigação e 18 casos apresentam inconsistência na data de internação informada.

Síndrome Multissistêmica Pediátrica (SIM-P)

A Síndrome Multissistêmica Pediátrica (SIM-P) temporalmente associada à COVID-19 trata-se de uma doença multissistêmica com amplo espectro de sinais e sintomas, caracterizada por febre persistente acompanhada de sintomas gastrointestinais, dor abdominal, conjuntivite, exantema (rash cutâneo), erupções cutâneas, edema de extremidades, hipotensão, dentre outros, possivelmente associada com à infecção pelo SARS-CoV-2 (agente causador da COVID-19).

Figura 9. Perfil dos casos de Síndrome Multissistêmica Pediátrica na Bahia. Bahia, 2020-2021.

Características	Distribuição por faixa etária e sexo								Total de casos
	0-4 anos		5-9 anos		10-14 anos		15-19 anos		
	Feminino	Masculino	Feminino	Masculino	Feminino	Masculino	Feminino	Masculino	
Caso com resultado positivo para SARS-CoV-2	12	10	13	6	0	10	0	2	53
Caso confirmado por critério clínico-epidemiológico	0	5	5	1	0	4	0	0	15
Total de casos	12	15	18	7	0	14	0	2	68
Evolução - Vivo	12	14	17	6	0	14	0	2	65
Evolução - Óbito	0	1	1	1	0	0	0	0	3
Total de casos	12	15	18	7	0	14	0	2	68

Esses dados serão atualizados semanalmente de acordo com o monitoramento realizado pelo Ministério da Saúde.

Até o dia 09/03/2021, foram registrados 68 casos confirmados de SIM-P na Bahia, com dados atualizados em 05/03/2021. Destes, 38 casos (55,88%) ocorreram em pacientes do sexo masculino e 30 (44,12%) em pacientes do sexo feminino. Em relação a faixa etária, o intervalo de 5 a 9 anos foi o mais cometido representando 36,76%. Do total, 3 casos evoluíram para óbito.

LACEN

Figura 10. Proporção de resultados positivos para SARS CoV-2 liberados/dia. Bahia, produção LACEB/BA - Março 2021.



Produção LACEN/BA - Março 2021
 % Proporção de Resultados Positivos para SARS CoV-2 Liberados/Dia. Fonte Sistema GAL



Recuperados

Dos 740.148 casos confirmados, 705.995 já encontram-se recuperados e 20.994 casos encontram-se ativos. Dos 705.995 casos recuperados 2.047 (0,29%) são da população indígena e 43.900 (6,22%) são profissionais de saúde.

Óbitos

No boletim de 13/03/2021 foram confirmados 97 óbitos, abaixo relacionados por data de falecimento (Tabela 2).

Tabela 2. Distribuição dos óbitos por COVID-19, segundo data de falecimento. Bahia, 2020-2021*.

DATA DE FALECIMENTO	QUANTITATIVO	DATA DE FALECIMENTO	QUANTITATIVO	DATA DE FALECIMENTO	QUANTITATIVO
03/01/2021	1	27/02/2021	2	08/03/2021	7
01/02/2021	1	02/03/2021	1	09/03/2021	12
10/02/2021	1	03/03/2021	3	10/03/2021	3
14/02/2021	2	04/03/2021	9	11/03/2021	14
16/02/2021	1	05/03/2021	4	12/03/2021	12
22/02/2021	2	06/03/2021	7	13/03/2021	2
25/02/2021	3	07/03/2021	10		
TOTAL = 97					

O número total de óbitos por Covid-19 na Bahia desde o início da pandemia é de 13.159, representando uma letalidade de 1,78%. Dentre os óbitos, 56,06% ocorreram no sexo masculino e 43,94% no sexo feminino. Em relação ao quesito raça e cor, 54,97% corresponderam a parda, seguidos por branca com 20,89%, preta com 14,98%, amarela com 0,52%, indígena com 0,14% e não há informação em 8,50% dos óbitos. O percentual de casos com comorbidade foi de 69,43%, com maior percentual de doenças cardíacas e crônicas (74,16%).

Figura 11. Distribuição dos óbitos confirmados de COVID-19, segundo faixa etária. Bahia, 2020- 2021*



Figura 12. Número e proporção de óbitos por COVID-19, segundo raça/cor. Bahia, 2020-2021*



Figura 13. Distribuição dos óbitos confirmados de COVID-19, segundo comorbidades. Bahia, 2020-2021*

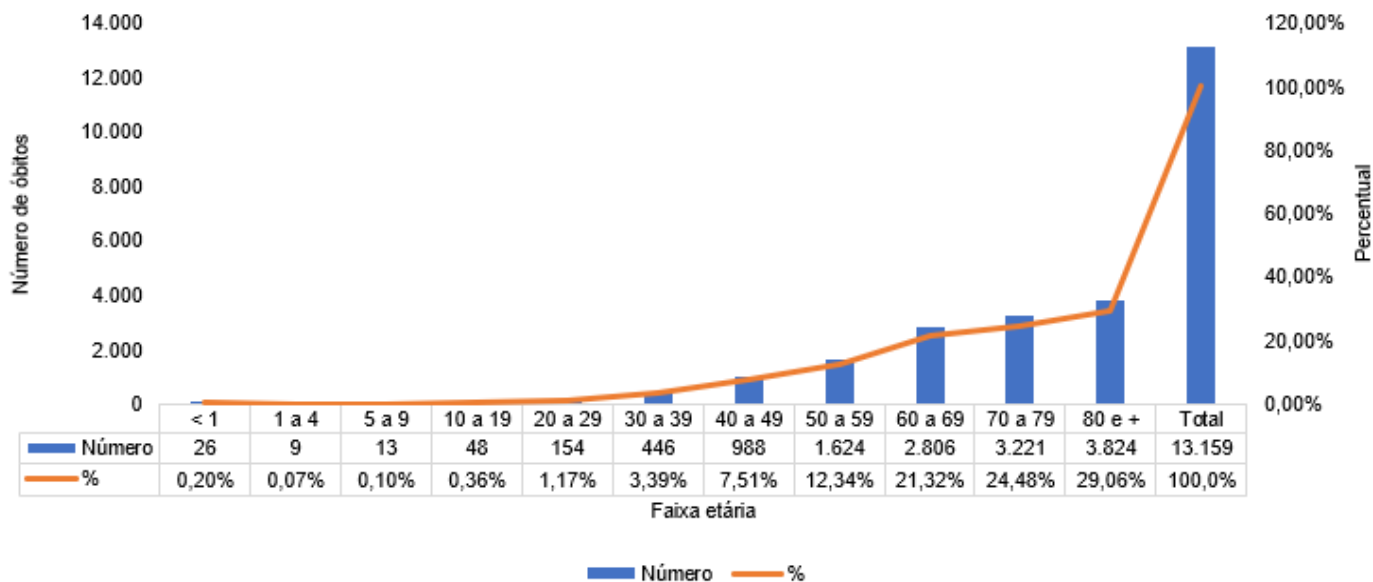

A soma de comorbidades não reflete o quantitativo de números de óbitos absolutos. Cada óbito pode apresentar mais de uma comorbidade.

Metodologia de trabalho para geração dos dados do Boletim Epidemiológico COVID-19

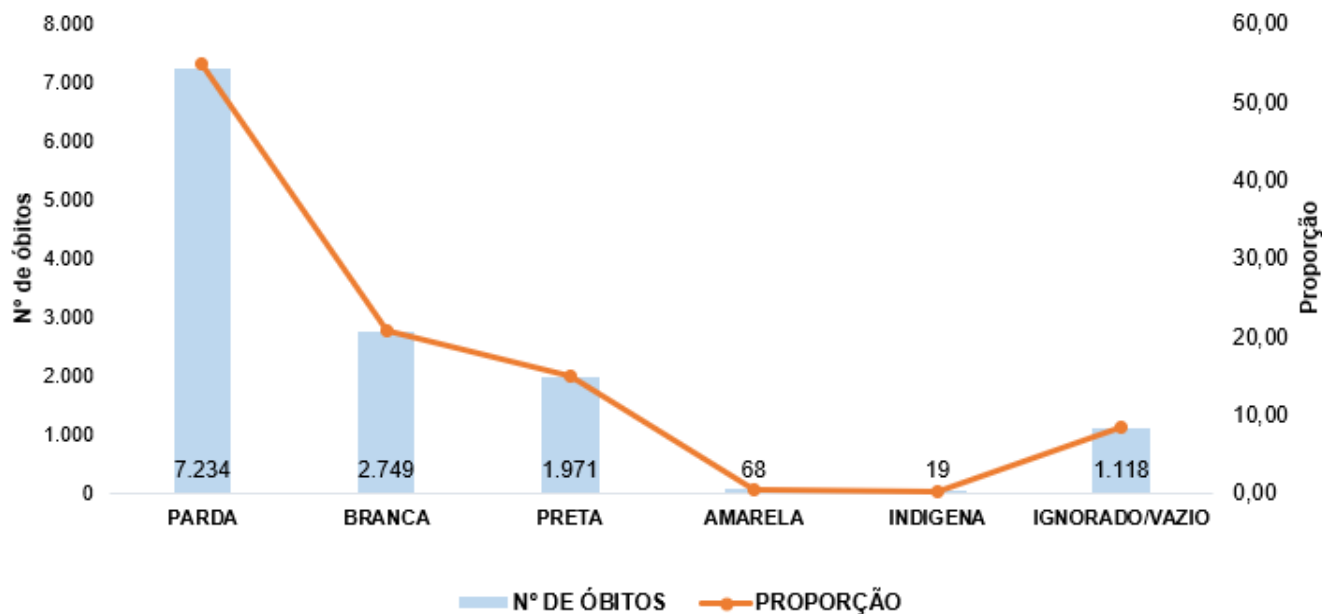
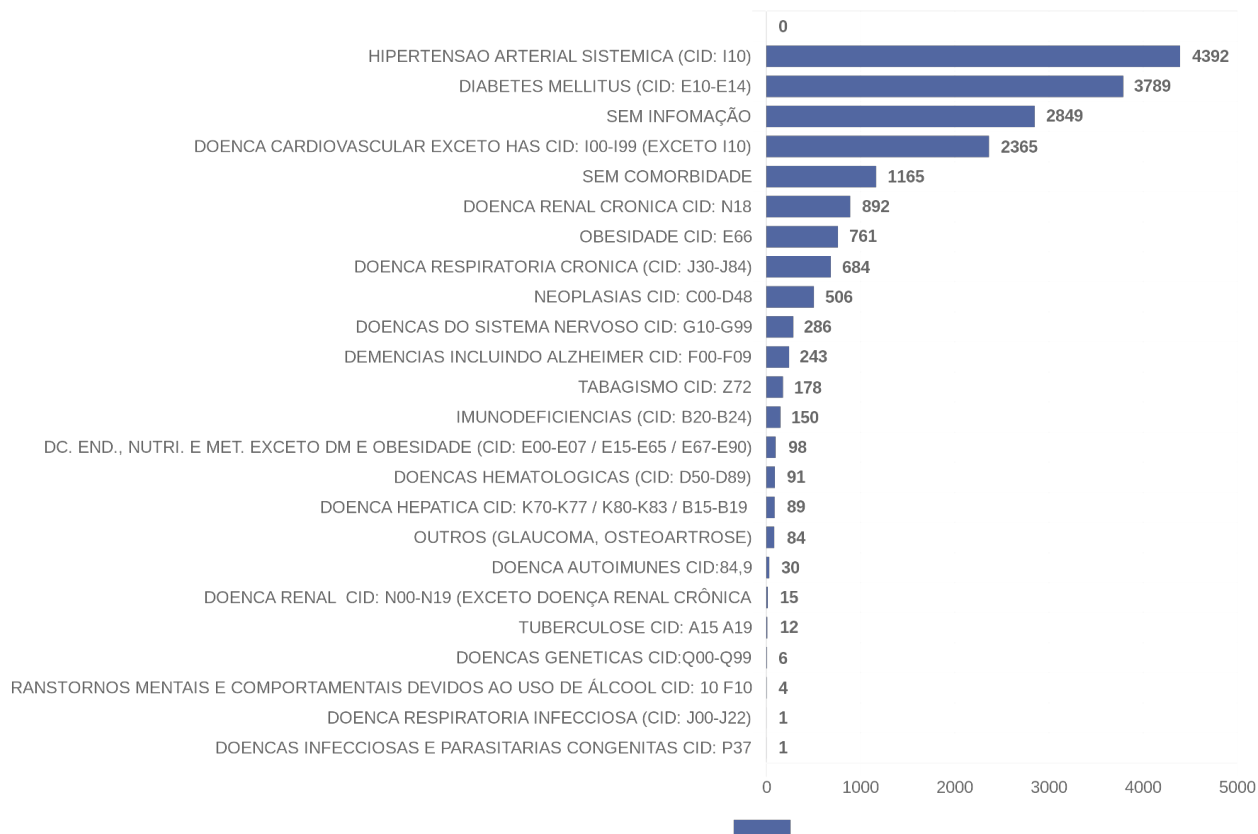
Processo:

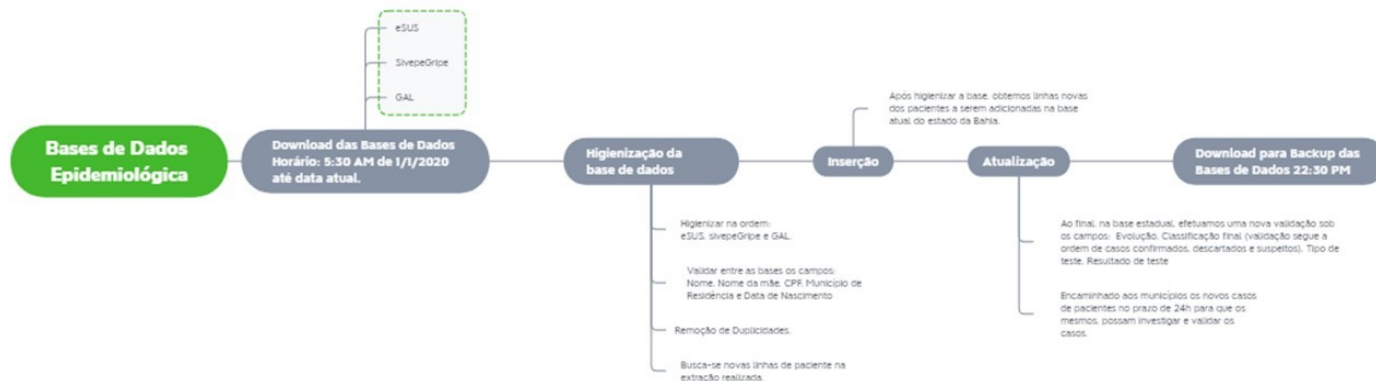

Óbitos:

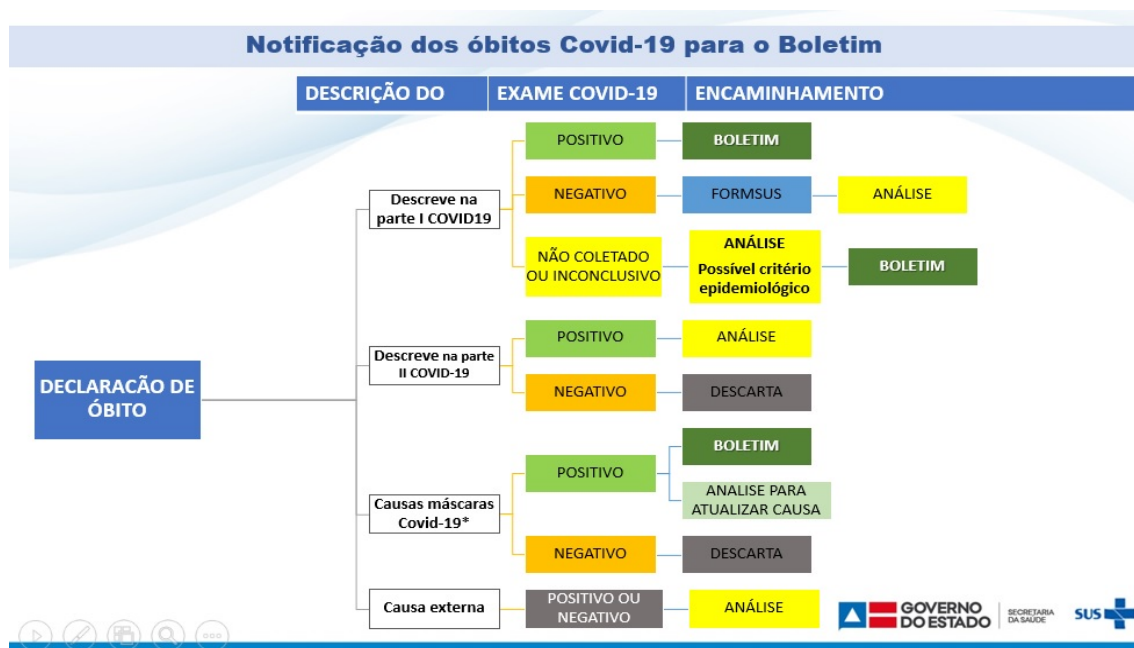

Atenção:

Cada município tem responsabilidade e autonomia de utilizar uma metodologia coerente e baseada nos protocolos ministeriais e portarias estaduais, considerando a dinâmica dos dados e veracidade das informações.

É importante que após a investigação epidemiológica do caso confirmado, se for constatado que o paciente não é residente do município, será necessário realizar alteração no sistema e encaminhar um ofício para a Vigilância Epidemiológica do Estado informando a residência atual. Caso não seja realizada a alteração no sistema oficial e enviado o ofício, a notificação não será atualizada e permanecerá no município de residência informado inicialmente.

Editorial Boletim COVID-19

Diretoria de Vigilância Epidemiológica (DIVEP)– Dra. Márcia
São Pedro Leal Souza

Coordenador Executivo de Gestão de Tecnologia da
Informação e Comunicação (CGTIC) – Diego Cavalcante
Teixeira Daltro

Coordenação de Informações Estratégicas de Vigilância em
Saúde - CIEVS – Talita Moreira Uripa

Elaboração de boletim

Aline Anne Ferreira de Deus
Ana Carolina de Castro Silva
Ana Claudia Fernandes Nunes da Silva
André Alvares de Almeida Lessa
Ana de Fatima Cardoso Nunes
Antônio Carlos de Albuquerque Bandeira
Arlene Maria de Jesus
Bárbara Leandra do Espírito Santo Ramos
Cristiana Fleming Maia Alves Dias
Daniele Ribeiro de Souza
Diego Souza Freitas
Egivando Gonçalves dos Santos
Érica Santos Andrade
Fabiola Azevedo Araújo
Gabriela Paula Brito Soares
Gabriella Farias Gomes
Graciele Oliveira Menezes
Israel Carneiro Santos Almeida
Joyce Naiana de Paiva Lima

Juniarley Fernandes de Souza
Karla Nicole Ramos de Oliveira
Lara Matos Santos
Liane Santiago Andrade
Luana Maria Vital Chaves
Marcio Luís Valença Araújo
Marta Santana Lima Pereira
Maurício Polycarpo Ferreira da Silva
Mauro Santos de Andrade
Ramon da Costa Saavedra
Renato Queiroz
Robert de Jesus Santos Leite
Rodrigo Alves Vaz
Rosan Barbosa de Matos
Sandra Maria de Oliveira da Purificação
Suzane Tourinho Fontes da Silva
Tatiana Carla Bezerra de Oliveira
Vicente Sebastian da S. Santos
Wilma Nascimento
Zenaide Calazans Oliveira
Zilda Afonso Torres Almeida

#FIQUEEMCASA

**A BAHIA CONTRA
O CORONAVIRUS**