

Boletim Epidemiológico

COVID-19

BAHIA

COMO SE PREVENIR?



Lave as
mãos com
frequência



Evite contato
com pessoas que
estejam com sintomas
de gripe



Use lenço
descartável
para higiene
nasal



Cubra sempre o
nariz e a boca
com a dobra do
cotovelo ao
espirrar ou tossir



Evite tocar nos
olhos, nariz e
boca



Mantenha seus
ambientes bem
ventilados

CORONAVÍRUS (COVID-19)
A PREVENÇÃO ESTÁ
EM NOSSAS MÃOS



**GOVERNO
DO ESTADO**

SECRETARIA
DA SAÚDE

Situação Epidemiológica Atual

Na Bahia, nas últimas 24 horas, foram registrados 1.068 casos de Covid-19 (taxa de crescimento de +0,1%) e 2.159 recuperados (+0,3%). Dos 795.505 casos confirmados desde o início da pandemia, 765.663 já são considerados recuperados, 14.792 encontram-se ativos e 15.050 tiveram óbito confirmado. Foram considerados para os casos confirmados: critérios laboratoriais (RT-PCR, imunológicos e teste rápidos), critérios clínico-epidemiológico e clínico imagem.

Tabela 1. Distribuição dos casos de COVID-19, segundo situação da investigação. Bahia, 2020-2021*.

Classificação	Casos	
	N	%
Confirmados laboratorialmente RT-PCR	464838	22,19
Confirmados laboratorialmente imunológico	3033	0,14
Confirmados laboratorialmente teste rápido	313099	14,94
Confirmados clínico epidemiológico	5676	0,27
Confirmados clínico imagem	978	0,05
Aguardando validação dos municípios*	7881	0,38
Total	795505	37,97
Descartados	1117694	53,35
Em investigação	181883	8,68
Total	2095082	100

*Casos confirmados de covid-19 cuja condição clínica permanece sendo acompanhada ou aguardando autorização pelos municípios.

Fonte: e-SUS-Ve/ Divep e GAL/Lacen, dados obtidos em 29/03/2021.

Figura 1. Distribuição do acumulado de casos confirmados por Covid-19 por semana epidemiológica Bahia, 2020-2021.**

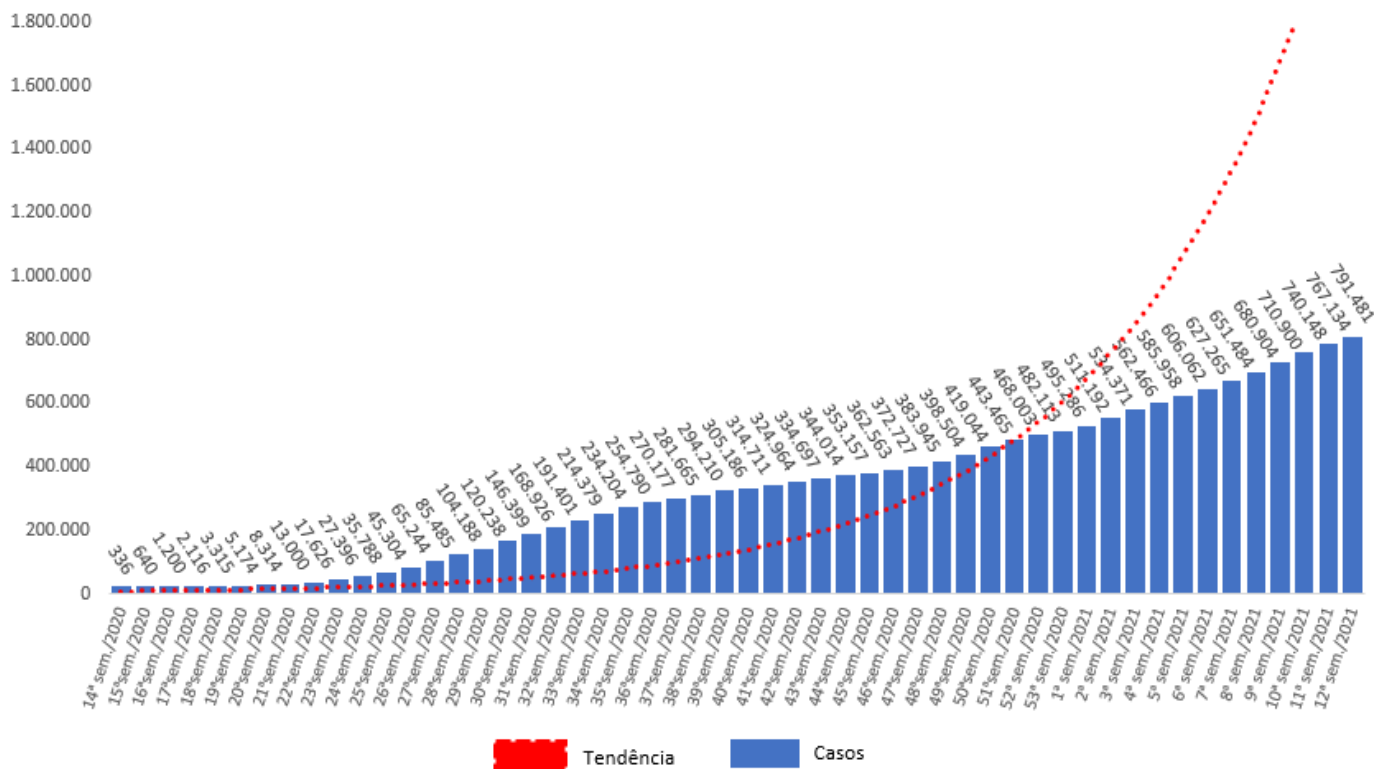

Na Figura 1, observa-se que da 14ª Semana Epidemiológica (SE) de 2020 a 12ª SE de 2021 houve um aumento do número de casos confirmados de COVID-19 na Bahia, com incremento de 235.459,82% de casos nesse período.

Até 29/03/2021 no Estado da Bahia, o coeficiente de incidência foi de 5.348,63 /100.000 habitantes. Quanto ao sexo dos casos confirmados, 55,00% foram do sexo feminino, 44,87% foram do sexo masculino e 0,14% sem informação. Em relação ao quesito raça e cor (Figura 2), 396.680 (49,87%) são de cor parda, seguidos por amarela 101.856 (12,80%), branca 88.480 (11,12%), preta 63.530 (7,99%), indígena 2.146 (0,27%) e os ignorados e sem informação foram de 142.813 (17,95%). A faixa etária mais acometida foi a de 30 a 39 anos, representando 23,90% do total. O coeficiente de incidência por 100.000 de habitantes foi maior na faixa etária de 40 a 49 anos (8.701,99/100.000 habitantes), indicando que o risco de adoecer foi maior nesta faixa etária, seguida da faixa de 30 a 39 anos (8.287,23/100.000 habitantes) (Quadro 1). Ressalta-se que os coeficientes de incidência passaram a ser calculados por 100.000 de habitantes, conforme padronização recomendada pelo Ministério da Saúde.

Quadro 1. Distribuição proporcional dos casos confirmados de COVID-19 e coeficiente de incidência (por 100.000 hab) por faixa etária. Bahia, 2020-2021*.

Faixa etária	Casos	%	Pop.	Coef. de Incidência/ 100.000 hab
< 1	5796	0,73	221448	2.617,32
1 a 4	11099	1,40	902701	1.229,53
5 a 9	13829	1,74	1260143	1.097,42
10 a 19	57543	7,23	2821346	2.039,56
20 a 29	141758	17,82	2781778	5.095,95
30 a 39	190119	23,90	2294120	8.287,23
40 a 49	155681	19,57	1789028	8.701,99
50 a 59	104849	13,18	1266810	8.276,62
60 a 69	61650	7,75	819344	7.524,31
70 a 79	32883	4,13	465073	7.070,50
80 e+	19311	2,43	251273	7.685,27
ignorado	987	0,12	0	0,00
Total	795505	100	14873064	5.348,63

Figura 2. Casos confirmados de COVID-19 segundo raça/cor. Bahia, 2020-2021.



Figura 3. Casos confirmados de COVID-19 segundo início de sintomas por semana epidemiológica. Bahia, 2020-2021*



Do total de casos confirmados, 172.248 casos (21,87%) pertencem a residentes da capital e os demais casos 613.229 (77,86%) pertencem ao interior e a região metropolitana do Estado. Os casos confirmados ocorreram em todos (417) municípios baianos. Destaca-se que há 2.147 (0,27%) casos confirmados de outros estados que foram atendidos na Bahia. Reiteramos que estes números não contabilizam os casos que estão aguardando validação dos municípios. Os municípios com os maiores coeficientes de incidência por 100.000 habitantes foram Itororó (14.242,96), Ibirataia (13.479,62), Itabuna (12.642,16), Maracás (10.578,86), São José da Vitória (10.553,30) (Quadro 2).

Quadro 2. Número de casos confirmados, proporção e coeficiente de incidência de Covid-19 por município de residência. Bahia, 2021*.

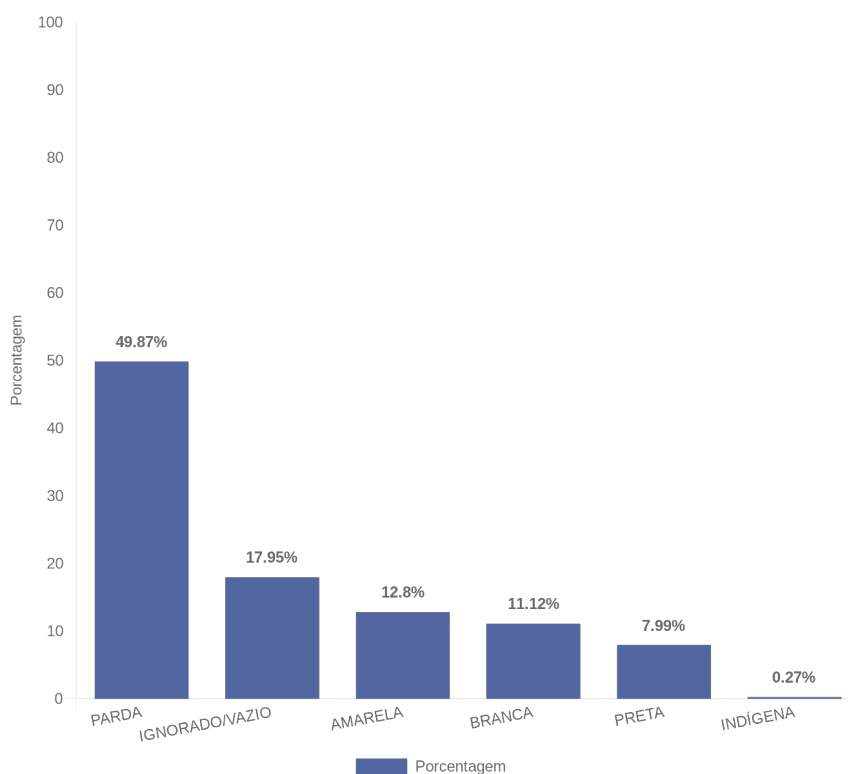
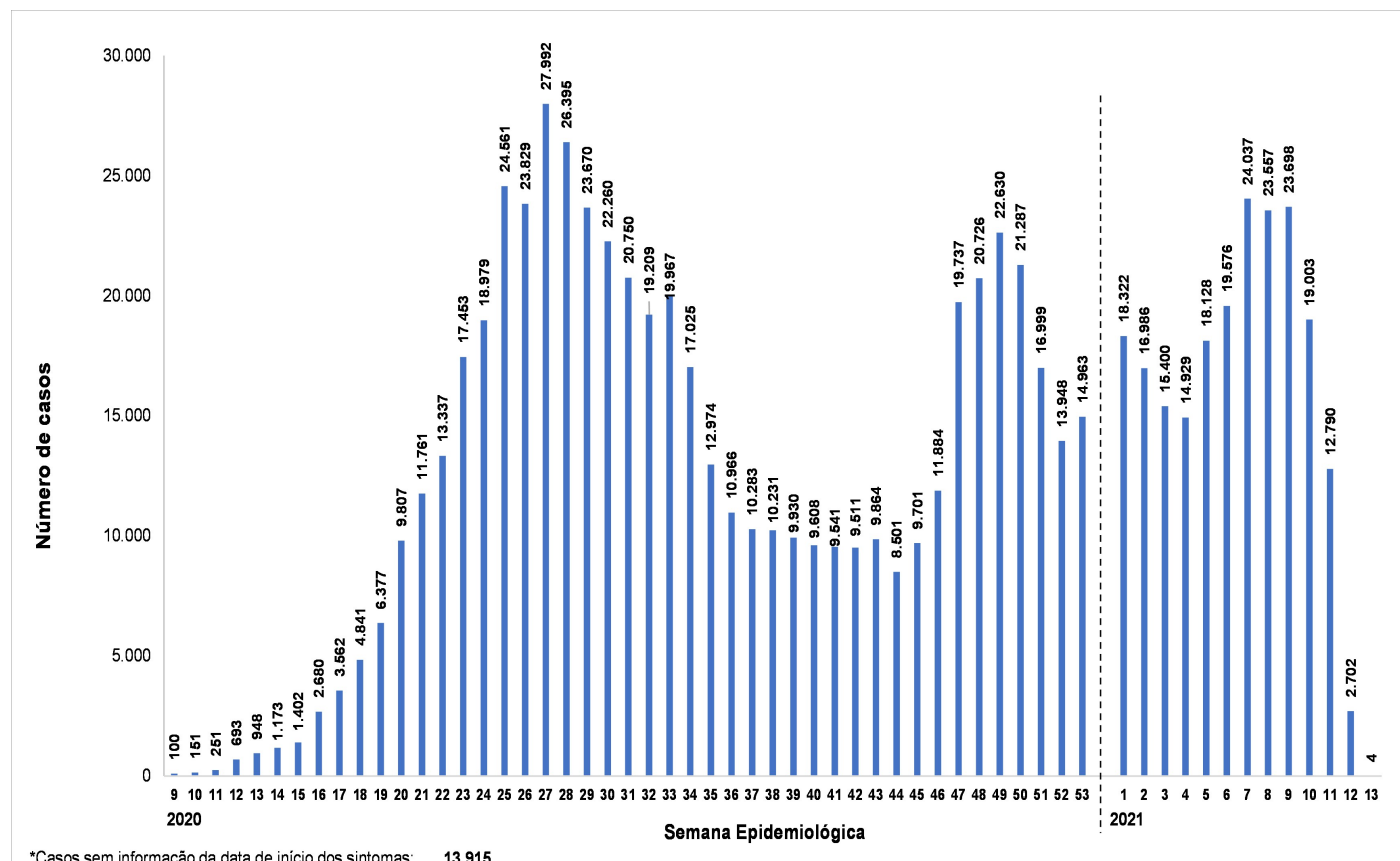
NÚCLEO REGIONAL DE SAÚDE: CENTRO-LESTE

Nº	Município	Confirmados Laboratorialmente			Confirmados Clínico		Total confirmados	Aguardando validação	%	População	Coef. de Incidência/100.000 hab	Nº de dias após o último caso confirmado
		RT-PCR	Imunológico	Teste Rápido	Epidemiológico	Imagem						
1	FEIRA DE SANTANA	29967	82	3846	5	5	33905	39	4,31	614872	5.514,16	0
2	CONCEIÇÃO DO COITÉ	3751	311	2746	0	2	6810	0	0,87	66612	10.223,38	0
3	ITABERABA	1848	4	3177	26	0	5055	0	0,64	64489	7.838,55	0
4	SERRINHA	3752	8	1293	2	0	5055	5	0,64	80861	6.251,47	0
5	SEABRA	1203	0	1822	0	0	3025	0	0,38	44091	6.860,81	0
6	ARACI	2265	4	742	1	0	3012	0	0,38	54379	5.538,90	0
7	RIACHÃO DO JACUIPE	1943	7	805	0	0	2755	5	0,35	33436	8.239,62	0
8	SANTO ESTÊVÃO	1884	8	249	1	0	2142	1	0,27	52850	4.052,98	0
9	CONCEIÇÃO DO JACUIPE	1931	31	99	0	1	2062	0	0,26	33153	6.219,65	1
10	EUCLIDES DA CUNHA	1229	4	737	0	0	1970	1	0,25	60585	3.251,63	0
11	SANTALUZ	386	0	1426	0	0	1812	0	0,23	37348	4.851,67	0

12	TUCANO	950	2	845	0	2	1799	0	0,23	50687	3.549,23	0
13	VALENTE	1150	2	634	0	0	1786	0	0,23	28473	6.272,61	0
14	AMÉLIA RODRIGUES	1488	4	115	0	0	1607	7	0,20	25102	6.401,88	0
15	SÃO GONÇALO DOS CAMPOS	1175	9	334	1	0	1519	0	0,19	37550	4.045,27	1
16	IPIRÁ	1319	3	94	0	0	1416	2	0,18	59595	2.376,04	0
17	PÉ DE SERRA	411	0	856	0	0	1267	1	0,16	13578	9.331,27	0
18	IRAQUARA	937	0	318	9	0	1264	3	0,16	25216	5.012,69	0
19	RUY BARBOSA	751	3	435	0	0	1189	1	0,15	30814	3.858,64	0
20	RETIROLÂNDIA	1066	2	117	0	0	1185	0	0,15	14396	8.231,45	1
21	CORAÇÃO DE MARIA	923	1	174	1	0	1099	0	0,14	22605	4.861,76	1
22	QUEIMADAS	306	0	724	1	0	1031	0	0,13	25439	4.052,83	0
23	IAÇU	755	0	263	3	2	1023	1	0,13	24305	4.209,01	0
24	PIATÁ	305	2	699	4	1	1011	1	0,13	17123	5.904,34	1
25	IRARÁ	604	13	360	0	1	978	0	0,12	29034	3.368,46	0
26	PINTADAS	718	1	174	0	2	895	0	0,11	10437	8.575,26	5
27	SOUTO SOARES	282	0	565	0	0	847	2	0,11	16979	4.988,52	0
28	TEOFILÂNDIA	636	1	178	0	0	815	0	0,10	22518	3.619,33	0
29	SANTA BÁRBARA	698	1	92	0	0	791	0	0,10	20791	3.804,53	1
30	SÃO DOMINGOS	561	1	155	0	0	717	0	0,09	9058	7.915,65	1
31	MONTE SANTO	207	7	485	0	0	699	5	0,09	49418	1.414,46	1
32	LENÇÓIS	361	1	320	1	0	683	0	0,09	11409	5.986,50	0
33	CAPELA DO ALTO ALEGRE	565	2	93	2	0	662	0	0,08	11637	5.688,75	5
34	UTINGA	498	0	163	0	0	661	0	0,08	19178	3.446,66	0
35	BARROCAS	566	0	40	0	0	606	1	0,08	15978	3.792,71	1
36	TANQUINHO	308	0	295	0	0	603	1	0,08	7918	7.615,56	2
37	ANDARAÍ	452	0	120	13	0	585	0	0,07	13143	4.451,04	3
38	CANSANÇÃO	149	0	415	8	1	573	0	0,07	34834	1.644,94	1
39	SERRA PRETA	345	4	222	1	0	572	2	0,07	14878	3.844,60	1
40	BONITO	314	0	253	1	1	569	0	0,07	16764	3.394,18	3
41	RAFAEL JAMBEIRO	466	0	96	2	0	564	1	0,07	22621	2.493,26	2
42	BONINAL	230	0	293	0	0	523	0	0,07	14368	3.640,03	0
43	TERRA NOVA	353	2	147	1	0	503	1	0,06	13033	3.859,43	1
44	BAIXA GRANDE	446	0	47	0	1	494	0	0,06	20468	2.413,52	0
45	NORDESTINA	269	0	184	1	0	454	0	0,06	13130	3.457,73	0
46	MUNDO NOVO	315	0	136	0	0	451	0	0,06	26776	1.684,34	1
47	IBITIARA	382	0	68	0	0	450	0	0,06	16339	2.754,15	2
48	NOVA FÁTIMA	366	2	56	1	0	425	0	0,05	7812	5.440,35	0
49	SANTANÓPOLIS	371	1	45	0	0	417	0	0,05	8943	4.662,86	2
50	CANDEAL	380	1	17	0	0	398	0	0,05	8258	4.819,57	1
51	WAGNER	171	0	178	1	0	350	0	0,04	9345	3.745,32	0
52	MARCIONÍLIO SOUZA	238	0	91	0	0	329	0	0,04	10406	3.161,64	2
53	MACAJUBA	78	0	243	0	0	321	0	0,04	11348	2.828,69	0
54	ICHU	273	1	33	0	0	307	0	0,04	6206	4.946,83	0
55	GAVIÃO	222	0	77	0	1	300	0	0,04	4463	6.721,94	1
56	ANGUERA	269	0	27	0	0	296	0	0,04	11221	2.637,91	0
57	ANTÔNIO CARDOSO	269	0	17	0	0	286	2	0,04	11683	2.448,00	0
58	QUIJINGUE	87	1	190	0	0	278	0	0,04	27580	1.007,98	3
59	MUCUGÊ	207	0	67	3	0	277	0	0,04	9062	3.056,72	2
60	BIRITINGA	198	0	65	0	0	263	0	0,03	15979	1.645,91	2
61	ITAETÉ	86	0	161	1	0	248	0	0,03	16056	1.544,59	7
62	ABAÍRA	104	1	130	3	3	241	0	0,03	8739	2.757,75	5
63	IPECAETÁ	208	5	19	0	0	232	0	0,03	14487	1.601,44	2
64	LAJEDINHO	77	0	147	0	0	224	0	0,03	3783	5.921,23	2
65	TEODORO SAMPAIO	179	0	35	0	0	214	0	0,03	7425	2.882,15	2
66	LAMARÃO	118	0	50	0	0	168	0	0,02	8307	2.022,39	1
67	BOA VISTA DO TUPIM	72	1	89	0	0	162	1	0,02	18576	872,09	6
68	NOVO HORIZONTE	143	0	14	0	0	157	0	0,02	12385	1.267,66	2
69	ÁGUA FRIA	64	0	80	1	0	145	0	0,02	16970	854,45	2
70	PALMEIRAS	48	0	95	0	0	143	0	0,02	9019	1.585,54	0
71	NOVA REDENÇÃO	60	2	68	0	0	130	0	0,02	9118	1.425,75	26
72	IBIQUERA	85	0	4	0	0	89	0	0,01	4044	2.200,79	2
	TOTAL	75793	535	29449	94	23	105894	83	13			

NÚCLEO REGIONAL DE SAÚDE: CENTRO-NORTE

Nº	Município	Confirmados Laboratorialmente			Confirmados Clínico		Total confirmados	Aguardando validação	%	População	Coef. de Incidência/ 100.000 hab	Nº de dias após o último caso confirmado
		RT-PCR	Imunológico	Teste Rápido	Epidemiológico	Imagem						
1	IRECÊ	4975	5	1293	5	14	6292	0	0,80	72967	8.623,08	0
2	JACOBINA	3397	0	1528	10	0	4935	1	0,63	80518	6.129,06	0
3	CAPIM GROSSO	1912	1	953	2	0	2868	0	0,36	30662	9.353,60	0
4	MORRO DO CHAPÉU	1011	6	681	9	1	1708	0	0,22	35413	4.823,09	1
5	MIGUEL CALMON	378	0	1086	2	0	1466	0	0,19	26023	5.633,48	0
6	XIQUE-XIQUE	1279	0	137	1	0	1417	0	0,18	46483	3.048,43	1
7	OUROLÂNDIA	377	0	979	1	0	1357	0	0,17	17451	7.776,06	0
8	LAPÃO	1190	0	90	2	0	1282	0	0,16	27223	4.709,25	0
9	IBITITÁ	1028	0	12	1	0	1041	0	0,13	17113	6.083,09	0
10	CANARANA	706	0	323	0	0	1029	0	0,13	26176	3.931,08	2
11	SÃO GABRIEL	710	0	261	0	1	972	2	0,12	18793	5.172,14	0
12	JOÃO DOURADO	550	1	341	0	0	892	0	0,11	25188	3.541,37	1
13	MAIRI	599	3	286	0	2	890	0	0,11	18676	4.765,47	0
14	VÁRZEA DA ROÇA	533	0	305	0	0	838	0	0,11	14104	5.941,58	0
15	IBIPEBA	817	0	17	0	0	834	0	0,11	18211	4.579,65	0
16	PRESIDENTE DUTRA	533	0	246	0	0	779	0	0,10	15142	5.144,63	0
17	SERROLÂNDIA	425	0	326	0	0	751	0	0,10	13397	5.605,73	1
18	CAFARNAUM	531	0	188	2	0	721	0	0,09	18437	3.910,61	1
19	BARRO ALTO	538	0	56	0	0	594	0	0,08	14931	3.978,30	2
20	BARRA DO MENDES	476	0	109	0	0	585	0	0,07	13865	4.219,26	1
21	UMBURANAS	165	0	402	2	0	569	0	0,07	19222	2.960,15	1
22	QUIXABEIRA	411	0	135	0	0	546	0	0,07	8972	6.085,60	1
23	VÁRZEA NOVA	434	0	106	0	0	540	0	0,07	12697	4.252,97	1
24	MULUNGU DO MORRO	425	0	115	0	0	540	0	0,07	10889	4.959,13	6
25	CALDEIRÃO GRANDE	324	0	208	0	1	533	0	0,07	13327	3.999,40	1
26	PIRITIBA	432	0	74	1	0	507	0	0,06	24755	2.048,07	1
27	AMÉRICA DOURADA	314	0	167	0	0	481	0	0,06	16094	2.988,69	0
28	MIRANGABA	233	0	188	0	0	421	0	0,05	18338	2.295,78	0
29	JUSSARA	311	1	101	0	0	413	0	0,05	15284	2.702,17	0
30	TAPIRAMUTÁ	315	2	92	0	0	409	1	0,05	17010	2.404,47	12
31	VÁRZEA DO POÇO	313	0	66	0	0	379	0	0,05	9170	4.133,04	1
32	CAÉM	130	0	247	0	0	377	0	0,05	9213	4.092,04	1
33	SAÚDE	228	1	99	0	0	328	1	0,04	12913	2.540,08	4
34	SÃO JOSÉ DO JACUIPE	125	0	186	2	0	313	0	0,04	10462	2.991,78	1
35	UIBAÍ	256	0	51	2	0	309	0	0,04	13887	2.225,10	1
36	GENTIO DO OURO	18	0	280	0	0	298	0	0,04	11233	2.652,90	1
37	ITAGUAÇU DA BAHIA	188	0	84	0	1	273	1	0,04	14429	1.892,02	6
38	CENTRAL	219	0	43	0	0	262	0	0,03	17266	1.517,43	2
	TOTAL	26806	20	11861	42	20	38749	6	5			

NÚCLEO REGIONAL DE SAÚDE: EXTREMO-SUL

Nº	Município	Confirmados Laboratorialmente			Confirmados Clínico		Total confirmados	Aguardando validação	%	População	Coef. de Incidência/ 100.000 hab	Nº de dias após o último caso confirmado
		RT-PCR	Imunológico	Teste Rápido	Epidemiológico	Imagem						
1	TEIXEIRA DE FREITAS	4919	31	6937	86	142	12115	0	1,54	160487	7.548,90	0
2	EUNÁPOLIS	4680	2	2892	135	32	7741	0	0,98	113380	6.827,48	0
3	PORTO SEGURO	1768	48	4968	111	37	6932	6	0,88	148686	4.662,17	0
4	ITAMARAJU	1240	2	3094	169	3	4508	0	0,57	64486	6.990,66	0
5	MUCURI	1081	81	775	209	12	2158	0	0,27	41748	5.169,11	0
6	SANTA CRUZ CABRÁLIA	850	2	913	1	0	1766	0	0,22	27778	6.357,55	0
7	MEDEIROS NETO	529	2	794	279	10	1614	0	0,21	22688	7.113,89	0
8	NOVA VIÇOSA	844	5	633	18	5	1505	1	0,19	43376	3.469,66	0
9	ITABELA	460	1	525	280	2	1268	0	0,16	30584	4.145,96	0

10	PRADO	418	0	448	300	4	1170	0	0,15	28174	4.152,76	2
11	ALCOBAÇA	221	0	671	230	6	1128	0	0,14	22470	5.020,03	1
12	ITANHÉM	645	0	419	36	3	1103	0	0,14	19405	5.684,10	1
13	GUARATINGA	523	0	486	50	1	1060	0	0,14	20843	5.085,64	1
14	CARAVELAS	708	2	308	18	1	1037	0	0,13	22016	4.710,21	1
15	BELMONTE	173	2	679	0	1	855	0	0,11	23328	3.665,12	1
16	JUCURUÇU	138	0	644	0	0	782	0	0,10	9126	8.568,92	2
17	IBIRAPUA	399	0	349	1	7	756	0	0,10	8637	8.753,04	2
18	ITAGIMIRIM	393	0	57	0	3	453	0	0,06	6869	6.594,85	2
19	ITAPEBI	326	0	57	4	0	387	0	0,05	10259	3.772,30	4
20	VEREDA	201	0	145	3	0	349	0	0,04	6205	5.624,50	0
21	LAJEDÃO	212	6	52	13	2	285	0	0,04	3955	7.206,07	1
	TOTAL	20728	184	25846	1943	271	48972	7	6			

NÚCLEO REGIONAL DE SAÚDE: LESTE

Nº	Município	Confirmados Laboratorialmente			Confirmados Clínico		Total confirmados	Aguardando validação	%	População	Coef. de incidência/100.000 hab	Nº de dias após o último caso confirmado
		RT-PCR	Imunológico	Teste Rápido	Epidemiológico	Imagem						
1	SALVADOR	12154	798	48349	1416	171	172248	13	21,87	2872347	5.996,77	0
2	CAMAÇARI	10253	119	7664	152	26	18214	11	2,31	299132	6.088,95	0
3	LAURO DE FREITAS	10550	57	4614	200	13	15434	23	1,96	198440	7.777,67	0
4	SANTO ANTÔNIO DE JESUS	6168	110	2116	6	8	8408	2	1,07	101512	8.282,76	0
5	SIMÕES FILHO	4119	9	1462	18	0	5608	27	0,71	134377	4.173,33	0
6	CANDEIAS	3140	9	1957	217	3	5326	3	0,68	87076	6.116,50	1
7	DIAS DÁVILA	3458	11	898	61	5	4433	6	0,56	81089	5.466,83	0
8	CRUZ DAS ALMAS	2796	34	678	0	1	3509	0	0,45	63239	5.548,79	0
9	MATA DE SÃO JOÃO	2900	8	197	9	7	3121	0	0,40	46583	6.699,87	0
10	SÃO SEBASTIÃO DO PASSÉ	1621	8	1039	2	0	2670	9	0,34	44300	6.027,09	0
11	SÃO FRANCISCO DO CONDE	1112	7	1140	6	0	2265	4	0,29	39802	5.690,67	0
12	POJUCA	1786	8	443	0	4	2241	0	0,29	39519	5.670,69	0
13	MADRE DE DEUS	1237	0	826	2	2	2067	0	0,26	21093	9.799,46	1
14	AMARGOSA	1609	4	410	8	0	2031	0	0,26	37241	5.453,67	0
15	SÃO FELIPE	1806	0	188	0	0	1994	2	0,25	21074	9.461,90	0
16	SANTO AMARO	1687	6	284	8	0	1985	0	0,25	60069	3.304,53	0
17	CONCEIÇÃO DO ALMEIDA	1361	3	398	0	2	1764	0	0,22	17247	10.227,87	0
18	NAZARÉ	1081	31	563	2	1	1678	0	0,21	28525	5.882,56	0
19	MARAGOGIPE	1270	2	339	1	0	1612	0	0,21	44677	3.608,12	0
20	MURITIBA	1486	1	102	1	1	1591	0	0,20	29399	5.411,75	0
21	PRESIDENTE TANCREDO NEVES	264	5	1170	21	0	1460	0	0,19	27719	5.267,15	1
22	MUTUIPE	952	0	387	13	3	1355	2	0,17	22221	6.097,84	0
23	SAPEAÇU	842	0	400	1	0	1243	0	0,16	17398	7.144,50	0
24	SALINAS DA MARGARIDA	568	0	627	1	0	1196	0	0,15	15667	7.633,88	0
25	CACHOEIRA	923	9	143	0	0	1075	0	0,14	33470	3.211,83	1
26	CONCEIÇÃO DA FEIRA	663	9	385	0	3	1060	0	0,14	22581	4.694,21	0
27	CASTRO ALVES	547	2	455	35	1	1040	0	0,13	26264	3.959,79	0
28	VERA CRUZ	693	7	152	1	0	853	0	0,11	43223	1.973,49	0
29	LAJE	624	2	211	4	0	841	0	0,11	23840	3.527,68	0
30	SÃO FÉLIX	246	1	524	0	1	772	1	0,10	14740	5.237,45	1
31	JAGUARIPE	329	1	425	0	0	755	0	0,10	18788	4.018,52	1
32	MUNIZ FERREIRA	433	3	319	0	0	755	1	0,10	7422	10.172,46	1
33	ITAPARICA	399	2	307	0	1	709	0	0,09	22228	3.189,67	0
34	GOVERNADOR MANGABEIRA	544	2	153	0	0	699	0	0,09	20722	3.373,23	0
35	CONDE	385	2	249	0	2	638	0	0,08	25837	2.469,33	2
36	SÃO MIGUEL DAS MATAS	409	4	107	1	0	521	0	0,07	11675	4.462,53	0
37	ITATIM	350	8	128	5	2	493	0	0,06	14487	3.403,05	0
38	JQUIRIÇÁ	340	1	119	1	0	461	0	0,06	14537	3.171,22	1
39	VARZEDO	329	1	102	6	0	438	0	0,06	8838	4.955,87	2

40	UBAÍRA	312	0	119	0	1	432	0	0,06	19895	2.171,40	0
41	ELÍSIO MEDRADO	378	0	20	3	0	401	0	0,05	8122	4.937,21	2
42	CABACEIRAS DO PARAGUAÇU	305	0	56	1	0	362	0	0,05	18807	1.924,82	2
43	DOM MACEDO COSTA	225	1	97	0	0	323	0	0,04	4058	7.959,59	5
44	SAUBARA	300	1	16	0	0	317	1	0,04	12043	2.632,23	0
45	MILAGRES	249	5	60	0	0	314	0	0,04	10950	2.867,58	0
46	SANTA TERESINHA	219	0	88	1	4	312	2	0,04	10405	2.998,56	0
47	ARATUIPE	149	3	101	0	0	253	0	0,03	8825	2.866,86	1
	TOTAL	19293 1	1294	80587	2203	262	277277	107	35			

NÚCLEO REGIONAL DE SAÚDE: NORDESTE

Nº	Município	Confirmados Laboratorialmente			Confirmados Clínico		Total confirmados	Aguardando validação	%	População	Coef. de Incidência/ 100.000 hab	Nº de dias após o último caso confirmado
		RT-PCR	Imunológico	Teste Rápido	Epidemiológico	Imagem						
1	ALAGOINHAS	5135	27	4787	9	4	9962	2	1,27	151596	6.571,41	0
2	CATU	3193	15	1149	1	2	4360	0	0,55	54704	7.970,17	0
3	RIBEIRA DO POMBAL	1875	30	310	1	0	2216	0	0,28	53807	4.118,42	0
4	RIO REAL	757	6	739	1	1	1504	3	0,19	40732	3.692,43	0
5	INHAMBUPE	399	3	833	0	0	1235	2	0,16	39926	3.093,22	0
6	ESPLANADA	784	4	387	23	1	1199	0	0,15	37237	3.219,92	0
7	CICERO DANTAS	596	1	571	1	0	1169	0	0,15	32515	3.595,26	0
8	ITAPICURU	272	2	803	1	0	1078	0	0,14	35576	3.030,13	4
9	ENTRE RIOS	563	10	430	23	1	1027	0	0,13	41780	2.458,11	0
10	ANTAS	672	2	251	0	1	926	0	0,12	19291	4.800,17	0
11	BANZAE	697	0	88	0	0	785	0	0,10	13229	5.933,93	0
12	FÁTIMA	231	6	441	37	2	717	0	0,09	17890	4.007,83	0
13	CORONEL JOÃO SÁ	371	2	208	3	0	584	0	0,07	15895	3.674,11	1
14	RIBEIRA DO AMPARO	382	0	186	0	0	568	0	0,07	14592	3.892,54	2
15	PARIPIRANGA	295	1	254	0	0	550	1	0,07	28989	1.897,27	0
16	OLINDINA	230	0	316	0	1	547	1	0,07	28229	1.937,72	1
17	ADUSTINA	291	0	215	0	0	506	0	0,06	17040	2.969,48	0
18	NOVA SOURE	68	3	429	2	1	503	0	0,06	26947	1.866,63	1
19	ARAÇAS	215	0	286	0	0	501	0	0,06	12177	4.114,31	0
20	ARAMARI	419	1	63	0	0	483	0	0,06	11397	4.237,96	1
21	CIPO	127	1	338	0	0	466	0	0,06	17300	2.693,64	0
22	JANDAÍRA	189	1	253	13	0	456	0	0,06	10709	4.258,10	2
23	ACAJUTIBA	263	2	156	5	0	426	0	0,05	15159	2.810,21	0
24	APORÁ	138	3	244	6	0	391	0	0,05	17731	2.205,18	1
25	HELIÓPOLIS	148	0	213	0	0	361	1	0,05	13031	2.770,32	0
26	NOVO TRIUNFO	210	0	125	0	0	335	0	0,04	15440	2.169,69	0
27	SÁTIRO DIAS	239	1	85	0	0	325	0	0,04	17273	1.881,55	1
28	OURIÇANGAS	192	0	106	0	0	298	0	0,04	8564	3.479,68	1
29	CRISÓPOLIS	122	3	146	3	0	274	0	0,04	21103	1.298,39	1
30	SÍTIO DO QUINTO	134	2	126	0	0	262	0	0,03	9986	2.623,67	0
31	PEDRÃO	158	0	88	0	0	246	0	0,03	7347	3.348,31	3
32	CARDEAL DA SILVA	160	1	81	1	0	243	1	0,03	9295	2.614,31	1
33	ITANAGRA	116	0	30	0	0	146	0	0,02	6441	2.266,73	0
	TOTAL	19641	127	14737	130	14	34649	11	4			

NÚCLEO REGIONAL DE SAÚDE: NORTE

Nº	Município	Confirmados Laboratorialmente			Confirmados Clínico		Total confirmados	Aguardando validação	%	População	Coef. de Incidência/ 100.000 hab	Nº de dias após o último caso confirmado
		RT-PCR	Imunológico	Teste Rápido	Epidemiológico	Imagem						
1	JUAZEIRO	1617	58	9958	24	2	11659	15	1,48	216707	5.380,08	0
2	PAULO AFONSO	1772	48	2139	2	16	3977	2	0,51	117782	3.376,58	0
3	SENHOR DO BONFIM	2244	1	1135	0	2	3382	1	0,43	79015	4.280,20	0
4	CAMPO FORMOSO	731	4	2239	0	0	2974	1	0,38	71206	4.176,61	0
5	JUAUÁ	611	0	1193	1	1	1806	2	0,23	24240	7.450,50	0
6	JAGUARARI	784	1	703	0	0	1488	4	0,19	33570	4.432,53	1

7	PINDOBAÇU	458	9	923	0	0	1390	0	0,18	20150	6.898,26	1
8	CASA NOVA	91	3	1193	0	0	1287	0	0,16	71969	1.788,27	1
9	REMANSO	815	2	403	1	0	1221	1	0,16	41008	2.977,47	0
10	ITIUBA	541	0	618	1	1	1161	7	0,15	36089	3.217,05	0
11	JEREMOABO	141	1	952	0	0	1094	0	0,14	40463	2.703,70	0
12	SOBRADINHO	228	3	745	0	0	976	1	0,12	23191	4.208,53	0
13	FILADÉLFIA	562	1	324	0	0	887	2	0,11	16377	5.416,13	4
14	CURAÇA	140	3	684	0	1	828	0	0,11	34700	2.386,17	0
15	SENTO SÉ	154	1	570	0	0	725	2	0,09	40684	1.782,03	0
16	ANDORINHA	261	0	336	2	4	603	0	0,08	14595	4.131,55	1
17	ABARÉ	260	0	315	0	0	575	0	0,07	20086	2.862,69	0
18	PILÃO ARCADO	452	0	119	0	0	571	5	0,07	35048	1.629,19	0
19	PONTO NOVO	475	0	69	0	0	544	0	0,07	14914	3.647,58	2
20	ANTÔNIO GONÇALVES	240	0	286	0	1	527	0	0,07	11798	4.466,86	3
21	SANTA BRÍGIDA	179	1	305	0	0	485	1	0,06	14213	3.412,37	1
22	GLÓRIA	109	1	325	1	0	436	2	0,06	15221	2.864,46	0
23	CANUDOS	151	0	282	0	0	433	0	0,06	16668	2.597,79	1
24	CAMPO ALEGRE DE LOURDES	109	0	266	10	1	386	5	0,05	28798	1.340,37	0
25	MACURURÉ	26	0	135	6	0	167	0	0,02	7824	2.134,46	0
26	PEDRO ALEXANDRE	94	0	58	0	1	153	0	0,02	16667	917,98	1
27	RODELAS	49	0	29	0	0	78	0	0,01	9331	835,92	1
28	CHORROCHÓ	31	0	42	1	0	74	0	0,01	11177	662,07	1
	TOTAL	13325	137	26346	49	30	39887	51	5			

NÚCLEO REGIONAL DE SAÚDE: OESTE

Nº	Município	Confirmados Laboratorialmente			Confirmados Clínico		Total confirmados	Aguardando validação	%	População	Coef. de Incidência/ 100.000 hab	Nº de dias após o último caso confirmado
		RT-PCR	Imunológico	Teste Rápido	Epidemiológico	Imagem						
1	BARREIRAS	4454	27	5902	6	10	10399	0	1,32	155439	6.690,08	0
2	LÚIS EDUARDO MAGALHÃES	3191	38	2653	2	2	5886	2	0,75	87519	6.725,40	0
3	BOM JESUS DA LAPA	807	35	1417	2	0	2261	3	0,29	69148	3.269,80	0
4	SANTA RITA DE CÁSSIA	134	7	1407	1	0	1549	0	0,20	28338	5.466,16	3
5	CORRENTINA	227	0	1264	1	0	1492	0	0,19	32137	4.642,62	0
6	SÃO DESIDÉRIO	244	3	1070	3	1	1321	0	0,17	33742	3.915,00	0
7	BARRA	227	1	1081	0	0	1309	0	0,17	53578	2.443,17	1
8	SANTA MARIA DA VITÓRIA	372	0	777	1	0	1150	1	0,15	39845	2.886,18	0
9	IBOTIRAMA	398	0	326	1	0	725	0	0,09	26927	2.692,46	2
10	CORIBE	596	4	101	3	2	706	0	0,09	14194	4.973,93	1
11	PARATINGA	42	0	639	0	0	681	0	0,09	32000	2.128,13	1
12	BURITIRAMA	373	0	264	0	1	638	0	0,08	21174	3.013,13	2
13	FORMOSA DO RIO PRETO	228	17	383	0	1	629	0	0,08	25591	2.457,90	0
14	RIACHÃO DAS NEVES	258	3	349	1	1	612	0	0,08	22339	2.739,60	2
15	SÃO FELIX DO CORIBE	257	6	279	7	0	549	1	0,07	15391	3.567,02	0
16	CRISTÓPOLIS	167	1	335	0	0	503	0	0,06	13910	3.616,10	1
17	JABORANDI	340	0	132	1	1	474	0	0,06	8385	5.652,95	5
18	OLIVEIRA DOS BREJINHOS	55	0	406	0	0	461	0	0,06	21825	2.112,26	1
19	COCOS	414	1	40	0	0	455	0	0,06	18777	2.423,18	5
20	SERRA DOURADA	328	1	56	0	0	385	0	0,05	17386	2.214,43	4
21	ANGICAL	117	0	233	5	0	355	0	0,05	13977	2.539,89	1
22	SERRA DO RAMALHO	91	1	250	1	0	343	0	0,04	31472	1.089,86	0
23	MUQUÊM DE SÃO FRANCISCO	166	0	127	1	1	295	0	0,04	11348	2.599,58	0
24	BAIANÓPOLIS	86	0	171	0	0	257	0	0,03	13877	1.851,99	1
25	COTEGIPE	105	0	148	0	0	253	0	0,03	13782	1.835,73	1
26	WANDERLEY	52	8	147	0	0	207	1	0,03	12238	1.691,45	0
27	CANÁPOLIS	64	0	142	1	0	207	0	0,03	9711	2.131,60	3
28	IPUPIARA	24	0	162	0	0	186	0	0,02	9865	1.885,45	1
29	TABOCCAS DO BREJO VELHO	40	0	129	0	0	169	0	0,02	12518	1.350,06	19

30	SANTANA	83	0	79	0	0	162	0	0,02	26614	608,70	0
31	MORPARÁ	108	0	40	0	0	148	0	0,02	8519	1.737,29	2
32	MANSIDÃO	11	0	122	0	0	133	0	0,02	13643	974,86	4
33	BREJOLÂNDIA	53	0	76	0	0	129	0	0,02	10557	1.221,94	5
34	SÍTIO DO MATO	41	0	46	0	0	87	0	0,01	13012	668,61	1
35	CATOLÂNDIA	40	0	45	0	0	85	0	0,01	3577	2.376,29	2
36	BROTAS DE MACAÚBAS	24	0	32	0	0	56	0	0,01	10231	547,36	5
TOTAL		14217	153	20830	37	20	35257	8	4			

NÚCLEO REGIONAL DE SAÚDE: SUDOESTE

Nº	Município	Confirmados Laboratorialmente			Confirmados Clínico		Total confirmados	Aguardando validação	%	População	Coef. de Incidência/100.000 hab	Nº de dias após o último caso confirmado
		RT-PCR	Imunológico	Teste Rápido	Epidemiológico	Imagem						
1	VITÓRIA DA CONQUISTA	5934	10	17598	31	73	23646	1	3,00	338480	6.985,94	0
2	BRUMADO	3475	11	3252	11	16	6765	1	0,86	67195	10.067,71	1
3	GUANAMBI	3338	4	1920	8	2	5272	2	0,67	84481	6.240,46	0
4	ITAPETINGA	1795	56	2366	7	5	4229	0	0,54	76147	5.553,73	0
5	ITORORÓ	297	3	2602	0	1	2903	0	0,37	20382	14.242,96	1
6	POÇÕES	130	4	2049	1	3	2187	7	0,28	46871	4.666,00	0
7	LIVRAMENTO DE NOSSA SENHORA	669	6	1140	1	3	1819	2	0,23	45732	3.977,52	0
8	BARRA DO CHOÇA	770	6	834	1	1	1612	0	0,21	31603	5.100,78	0
9	CAETITÉ	921	0	632	4	8	1565	0	0,20	50975	3.070,13	0
10	MACAÚBAS	446	0	1092	1	1	1540	1	0,20	49826	3.090,76	1
11	CÂNDIDO SALES	533	0	986	1	1	1521	0	0,19	25189	6.038,35	0
12	ITAMBÉ	581	1	828	0	6	1416	0	0,18	23049	6.143,43	1
13	BARRA DA ESTIVA	280	0	946	0	1	1227	0	0,16	20598	5.956,89	1
14	RIACHO DE SANTANA	754	0	313	0	1	1068	0	0,14	35421	3.015,16	0
15	IBICUÍ	414	1	577	1	0	993	0	0,13	16198	6.130,39	1
16	PLANALTO	61	0	927	2	1	991	0	0,13	26265	3.773,08	1
17	CACULÉ	207	0	760	4	1	972	2	0,12	23170	4.195,08	0
18	PIRIPÁ	133	1	772	20	0	926	0	0,12	10707	8.648,55	1
19	ITUAÇU	447	0	460	1	0	908	0	0,12	18962	4.788,52	0
20	TANHAÇU	502	0	390	1	2	895	0	0,11	20403	4.386,61	0
21	MACARANI	223	62	532	0	0	817	0	0,10	18755	4.356,17	1
22	IBIPITANGA	282	0	497	0	0	779	0	0,10	14902	5.227,49	0
23	IGUAI	253	17	459	32	1	762	0	0,10	26916	2.831,03	2
24	URANDI	213	0	487	0	2	702	0	0,09	16658	4.214,19	0
25	MAIQUINIQUE	594	2	89	0	0	685	0	0,09	10112	6.774,13	0
26	DOM BASÍLIO	401	1	228	0	3	633	0	0,08	12199	5.188,95	1
27	ARACATU	185	1	415	17	0	618	1	0,08	13135	4.704,99	0
28	CARINHANHA	386	7	219	2	0	614	4	0,08	29018	2.115,93	0
29	CONDEÚBA	390	1	212	3	1	607	0	0,08	17247	3.519,45	1
30	CAATIBA	307	0	289	0	1	597	1	0,08	6758	8.833,97	0
31	ANAGÉ	69	0	517	8	0	594	0	0,08	22005	2.699,39	1
32	ITARANTIM	47	9	524	0	1	581	0	0,07	19747	2.942,22	0
33	PRESIDENTE JÂNIO QUADROS	327	0	249	0	0	576	0	0,07	12338	4.668,50	1
34	CORDEIROS	432	0	107	0	0	539	0	0,07	8614	6.257,26	0
35	ENCRUZILHADA	112	0	424	1	1	538	0	0,07	17006	3.163,59	1
36	IBICOARA	41	0	457	19	1	518	1	0,07	19571	2.646,77	0
37	BELO CAMPO	303	22	180	0	1	506	0	0,06	17211	2.939,98	0
38	PINDAÍ	333	0	164	5	1	503	0	0,06	16260	3.093,48	0
39	CAETANOS	189	1	244	30	0	464	0	0,06	14542	3.190,76	1
40	POTIRAGUÁ	125	1	319	0	2	447	1	0,06	7224	6.187,71	0
41	NOVA CANAÃ	204	1	226	0	4	435	0	0,06	16462	2.642,45	3
42	PALMAS DE MONTE ALTO	319	0	102	1	0	422	0	0,05	21750	1.940,23	0
43	CÂNDIBA	82	0	327	1	2	412	0	0,05	14319	2.877,30	1
44	MORTUGABA	164	0	235	0	0	399	0	0,05	12042	3.313,40	0
45	BOM JESUS DA SERRA	59	1	324	1	0	385	0	0,05	9880	3.896,76	1
46	BOQUIRA	65	5	306	0	0	376	0	0,05	21508	1.748,19	1
47	RIO DE CONTAS	141	3	193	0	0	337	0	0,04	12989	2.594,50	2
48	JACARACI	56	0	271	1	0	328	0	0,04	14842	2.209,94	1
49	LAGOA REAL	265	0	59	0	0	324	0	0,04	15665	2.068,31	0

50	IUIÚ	247	0	76	0	0	323	0	0,04	10994	2.937,97	1
51	RIO DO ANTÔNIO	214	0	107	0	0	321	0	0,04	15371	2.088,35	0
52	MIRANTE	31	2	282	1	0	316	0	0,04	8641	3.656,98	0
53	TREMEDAL	21	0	287	1	1	310	0	0,04	16394	1.890,94	2
54	TANQUE NOVO	117	0	187	0	1	305	2	0,04	17366	1.756,31	0
55	RIBEIRÃO DO LARGO	185	0	97	0	0	282	0	0,04	5812	4.852,03	0
56	IGAPORÁ	192	0	90	0	0	282	0	0,04	15640	1.803,07	1
57	FIRMINO ALVES	97	1	173	0	2	273	0	0,04	5617	4.860,25	2
58	MALHADA	129	0	142	0	2	273	1	0,04	16845	1.620,66	1
59	SEBASTIÃO LARANJEIRAS	206	0	48	0	1	255	0	0,03	11434	2.230,19	0
60	JUSSIAPE	160	1	92	0	1	254	0	0,03	6186	4.106,05	1
61	GUAJERU	168	1	76	0	0	245	2	0,03	6937	3.531,79	1
62	MALHADA DE PEDRAS	145	2	71	0	1	219	0	0,03	8393	2.609,32	1
63	IBIASSUCÉ	105	1	112	0	0	218	0	0,03	9224	2.363,40	0
64	LICÍNIO DE ALMEIDA	64	1	140	3	0	208	0	0,03	12388	1.679,04	2
65	CARAIBAS	25	0	180	0	0	205	0	0,03	8951	2.290,25	2
66	PARAMIRIM	50	0	142	0	1	193	0	0,03	21607	893,23	0
67	ÉRICO CARDOSO	16	1	173	0	0	190	0	0,02	10610	1.790,76	1
68	BOTUPORÁ	116	0	57	0	1	174	0	0,02	10211	1.704,04	9
69	MAETINGA	20	0	146	0	2	168	0	0,02	3161	5.314,77	4
70	CATURAMA	61	0	105	0	1	167	0	0,02	9329	1.790,12	1
71	CONTENDAS DO SINCORÁ	77	0	74	0	0	151	0	0,02	4066	3.713,72	3
72	FEIRA DA MATA	140	0	9	0	1	150	0	0,02	5665	2.647,84	2
73	MATINA	115	0	28	2	0	145	0	0,02	12201	1.188,43	0
74	RIO DO PIRES	29	0	59	1	0	89	0	0,01	11655	763,62	1
	TOTAL	30984	247	52052	224	162	83669	29	11			

NÚCLEO REGIONAL DE SAÚDE: SUL

Nº	Município	Confirmados Laboratorialmente			Confirmados Clínico		Total confirmados	Aguardando validação	%	População	Coef. de incidência/ 100.000 hab	Nº de dias após o último caso confirmado
		RT-PCR	Imunológico	Teste Rápido	Epidemiológico	Imagem						
1	ITABUNA	15743	5	10982	196	30	26956	43	3,42	213223	12.642,16	0
2	ILHÉUS	11897	15	3241	43	55	15251	22	1,94	162327	9.395,23	0
3	JEQUIÉ	7254	126	5882	16	10	13288	0	1,69	155966	8.519,81	0
4	VALENÇA	3359	14	2250	8	3	5634	1	0,72	96562	5.834,59	0
5	JAGUAQUARA	1779	8	2794	0	2	4583	0	0,58	54423	8.421,07	0
6	IPIAÚ	859	14	2011	2	4	2890	0	0,37	45873	6.300,00	1
7	GANDU	1201	4	1155	0	2	2362	0	0,30	32403	7.289,45	0
8	MARACÁS	657	2	1542	1	2	2204	0	0,28	20834	10.578,86	0
9	CAMACAN	812	2	1257	84	2	2157	1	0,27	31988	6.743,15	0
10	IBIRATAIA	1103	0	958	1	2	2064	0	0,26	15312	13.479,62	1
11	ITAJUÍPE	1061	1	988	1	1	2052	0	0,26	20491	10.014,15	0
12	CAMAMU	1028	4	782	4	0	1818	0	0,23	35316	5.147,81	0
13	IBICARAÍ	1158	4	503	36	0	1701	0	0,22	21689	7.842,69	1
14	COARACI	770	11	766	5	2	1554	0	0,20	16993	9.144,94	1
15	UBATÁ	754	0	767	0	5	1526	0	0,19	27035	5.644,53	1
16	URUÇUCA	603	2	821	3	4	1433	0	0,18	20519	6.983,77	0
17	WENCESLAU GUIMARÃES	598	2	760	9	0	1369	0	0,17	21101	6.487,84	0
18	IBIRAPITANGA	515	1	804	1	3	1324	0	0,17	23375	5.664,17	2
19	ITUBERÁ	616	8	689	2	0	1315	1	0,17	28602	4.597,58	0
20	MARAU	696	2	424	125	3	1250	0	0,16	20570	6.076,81	0
21	BUERAREMA	866	0	267	3	0	1136	0	0,14	18349	6.191,07	0
22	ITACARÉ	950	0	81	1	1	1033	0	0,13	28296	3.650,69	1
23	TAPEROÁ	557	0	356	79	1	993	0	0,13	21074	4.711,97	2
24	CAIRU	726	1	247	4	1	979	2	0,12	18176	5.386,22	2
25	ITAGIBÁ	305	4	601	0	0	910	0	0,12	14579	6.241,85	1
26	UBAITABA	596	14	278	7	1	896	0	0,11	19056	4.701,93	0
27	CANAVIEIRAS	767	6	98	1	3	875	0	0,11	31099	2.813,60	1
28	SANTA LUZIA	559	0	297	0	1	857	0	0,11	12597	6.803,21	0
29	ITAPITANGA	558	0	281	14	0	853	0	0,11	10313	8.271,11	2
30	TEOLÂNDIA	384	0	422	1	0	807	0	0,10	14943	5.400,52	2
31	AURELINO LEAL	571	5	194	7	2	779	0	0,10	11531	6.755,70	1
32	DÁRIO MEIRA	62	0	686	0	0	748	0	0,10	10710	6.984,13	2
33	PAU BRASIL	529	0	201	16	1	747	0	0,10	9831	7.598,41	2
34	JITAÚNA	436	5	228	20	0	689	1	0,09	11166	6.170,52	0
35	PIRAÍ DO NORTE	329	0	346	6	0	681	0	0,09	10023	6.794,37	0

36	ITAGI	265	0	411	2	2	680	0	0,09	12351	5.505,63	1
37	FLORESTA AZUL	469	0	163	41	2	675	0	0,09	10629	6.350,55	0
38	MANOEL VITORINO	341	0	326	0	2	669	0	0,09	13240	5.052,87	1
39	UNA	557	0	104	0	1	662	1	0,08	19002	3.483,84	0
40	MASCOTE	533	0	115	11	0	659	0	0,08	13822	4.767,76	1
41	ITAPÉ	404	2	220	27	1	654	0	0,08	8761	7.464,90	1
42	IGRAPIÚNA	437	0	187	19	0	643	0	0,08	13226	4.861,64	1
43	APUAREMA	374	11	213	0	0	598	0	0,08	7330	8.158,25	0
44	SÃO JOSÉ DA VITÓRIA	376	0	180	41	0	597	0	0,08	5657	10.553,30	1
45	BOA NOVA	166	4	407	0	0	577	0	0,07	12633	4.567,40	2
46	ALMADINA	144	2	417	0	0	563	0	0,07	5464	10.303,81	1
47	NOVA ITARANA	244	31	288	0	0	563	0	0,07	8226	6.844,15	0
48	ITIRUÇU	457	1	61	0	4	523	0	0,07	12576	4.158,72	0
49	NILO PEÇANHA	336	1	164	10	0	511	0	0,07	13997	3.650,78	0
50	BREJÕES	368	0	110	1	0	479	0	0,06	14295	3.350,82	1
51	BARRO PRETO	304	1	139	15	1	460	0	0,06	5591	8.227,51	1
52	SANTA CRUZ DA VITÓRIA	246	1	211	1	0	459	0	0,06	6315	7.268,41	3
53	AIQUARA	96	2	335	0	1	434	0	0,06	4446	9.761,58	0
54	ARATACA	257	0	164	0	0	421	0	0,05	11019	3.820,67	1
55	GONGOGI	301	2	105	9	3	420	0	0,05	7128	5.892,26	0
56	ITAQUARA	141	0	277	0	0	418	0	0,05	8319	5.024,64	1
57	JUSSARI	222	0	138	46	1	407	0	0,05	5833	6.977,54	3
58	PLANALTINO	200	0	202	1	0	403	0	0,05	9322	4.323,11	0
59	ITAMARI	168	0	196	0	12	376	0	0,05	8035	4.679,53	0
60	NOVA IBIÁ	145	0	225	0	0	370	0	0,05	6591	5.613,72	0
61	ITAJU DO COLÔNIA	248	2	82	15	3	350	0	0,04	6682	5.237,95	1
62	SANTA INÊS	234	1	98	1	1	335	0	0,04	10631	3.151,16	2
63	LAFAIETE COUTINHO	130	0	182	2	0	314	0	0,04	3724	8.431,79	1
64	LAJEDO DO TABOCAL	255	0	39	3	0	297	0	0,04	8562	3.468,82	2
65	BARRA DO ROCHA	191	0	103	0	1	295	0	0,04	5714	5.162,76	4
66	IRAJUBA	49	2	197	0	0	248	0	0,03	7260	3.415,98	4
67	CRAVOLÂNDIA	133	0	33	0	0	166	0	0,02	5349	3.103,38	3
68	IRAMAIA	38	0	80	0	0	118	0	0,02	8537	1.382,22	3
	TOTAL	69487	323	50131	941	176	121058	72	15			

LPI/OUTROS ESTADOS

Nº	Município	Confirmados Laboratorialmente			Confirmados Clínico		Total confirmados	Aguardando validação	%	População	Coef. de Incidência/ 100.000 hab	Nº de dias após o último caso confirmado
		RT-PCR	Imunológico	Teste Rápido	Epidemiológico	Imagem						
	Outros Estados	874	13	1247	13	0	2147	7507	0,27	0	0,00	0
	Municípios novos com LPI diferente da residência*	52	0	13	0	0	65	0	0,01	0	0,00	0
	TOTAL	926	13	1260	13	0	2212	7507	0			

*Os casos dos municípios de Amargosa (4), Biritinga (1), Bom Jesus da Lapa (1), Caculé (1), Caldeirão Grande (1), Camamu (1), Feira de Santana (2), Inhambupe (2), Itiúba (1), Lapão (1), Macaúbas (1), Miguel Calmon (1), Morro do Chapéu (2), Muritiba (1), Ponto Novo (1), Ruy Barbosa (1), Saubara (1), Saúde (1), Seabra (4), e Vereda (1) apresentaram Local Provável de Infecção (LPI) em Salvador; 1 caso de Alagoinhas com LPI em Recife; 1 caso de Cabaceiras do Paraguaçu com LPI em Fortaleza/CE; 1 caso de Caetanos com LPI em Vitória da Conquista; 1 caso de Campo Formoso com LPI em Tocantins; 1 caso de Canudos com LPI em Juazeiro; 1 caso de Catu com LPI em Lauro de Freitas; 1 caso de Coribe com LPI em Goiânia; 3 casos de Cruz das Almas com LPI em Tocantins (2) e outro (1) no Rio de Janeiro; 1 caso de Miguel Calmon com LPI em Serrolândia; 1 caso de Mulungu do Morro com LPI em São Paulo; 1 caso de Nova Ibiá com LPI em Manaus; 1 caso de Pilão Arcado com LPI em Tocantins; 1 caso de Santa Cruz Cabralia com LPI em Camacan; 1 caso de Santa Inês com LPI em Jequié; 3 casos de Seabra com LPI em Paraíba; 1 caso de Serra do Ramalho com LPI em Alagoas; 1 caso de Ubaíra com LPI em Valença; 5 casos de residentes de outros estados com LPI fora da Bahia; 1 caso de Bonito com LPI em Minas Gerais; 1 caso de Laje com LPI em São Félix; 1 caso de Ichu com LPI em Salvador; 2 casos de Saúde com LPI em Salvador; 1 caso de Brejolândia com LPI em Barreiras; 1 caso de Amargosa com LPI em Jequié; 1 caso de Caém com LPI em Caldeirão Grande; 1 caso de Santa Inês com LPI em Valença; 1 caso de Caldeirão Grande com LPI em Jacobina, 2 casos de Caldeirão Grande com LPI 1 em Jacobina e 1 em Salvador.

Figura 4. Distribuição espacial por número de casos confirmados de Covid-19. Bahia, 2020-2021*.



Figura 5. Número de leitos ocupados por COVID-19 em UTI na Bahia. Bahia, 2020-2021.



Figura 6. Casos de Síndrome Respiratória Aguda Grave Hospitalizados, segundo classificação final do caso e semana epidemiológica de internamento, SE 01 a SE 13. Bahia, 2020-2021.

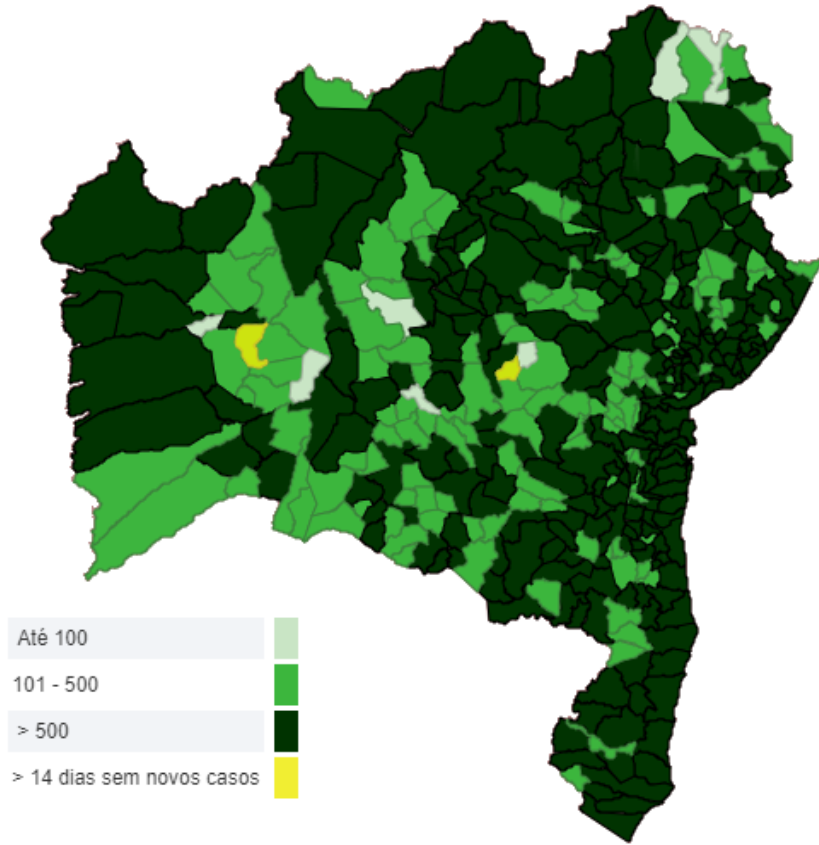

Os dados apresentados são preliminares e podem ser atualizados conforme atualização/encerramento da notificação. SE 13/2021 encontra-se em curso.

Da Semana Epidemiológica (SE) 1 de 2020 até a SE 13 de 2021, no dia 29/03/2021, foram registrados no Sivep-Gripe 59.827 casos de Síndrome Respiratória Aguda Grave Hospitalizados. Analisando a situação epidemiológica segundo data de internação, do total de casos confirmados (55.977) foram classificados para Influenza 254 (0,45%), 320 (0,57%) por outros vírus respiratórios, 86 (0,15%) por outros agentes etiológicos, 18.011 (32,18%) não especificado e 37.306 (66,65%) por COVID-19. Destes casos 4.138 constam sem data da internação. Ressalta-se que, 3.835 encontra-se em acompanhamento/investigação e 15 casos apresentam inconsistência na data de internação informada.

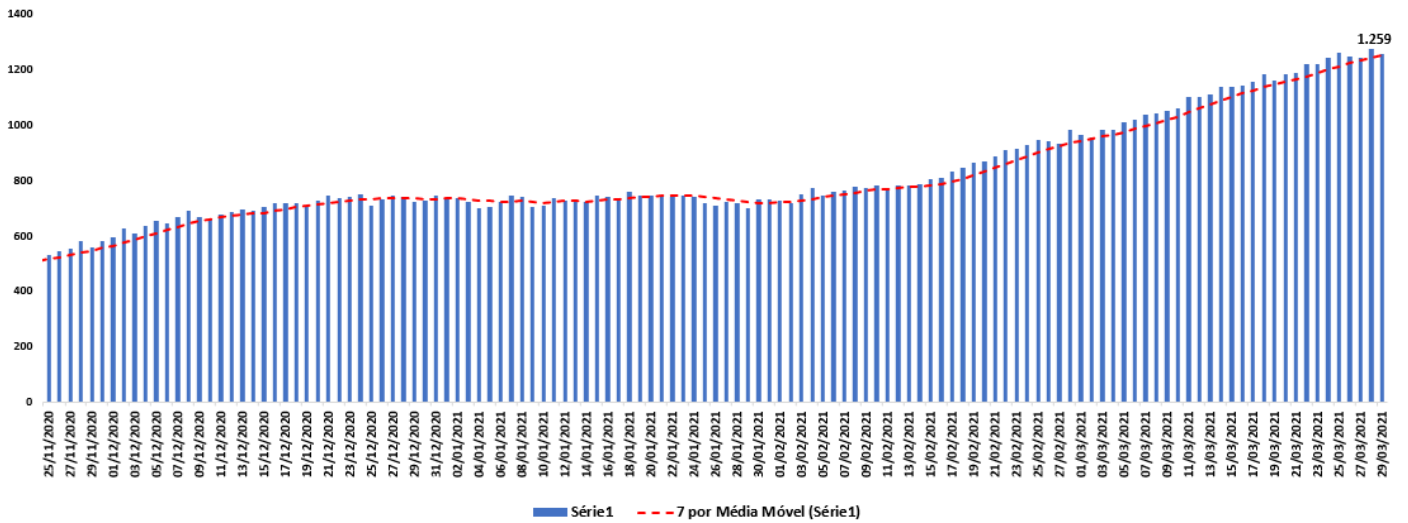
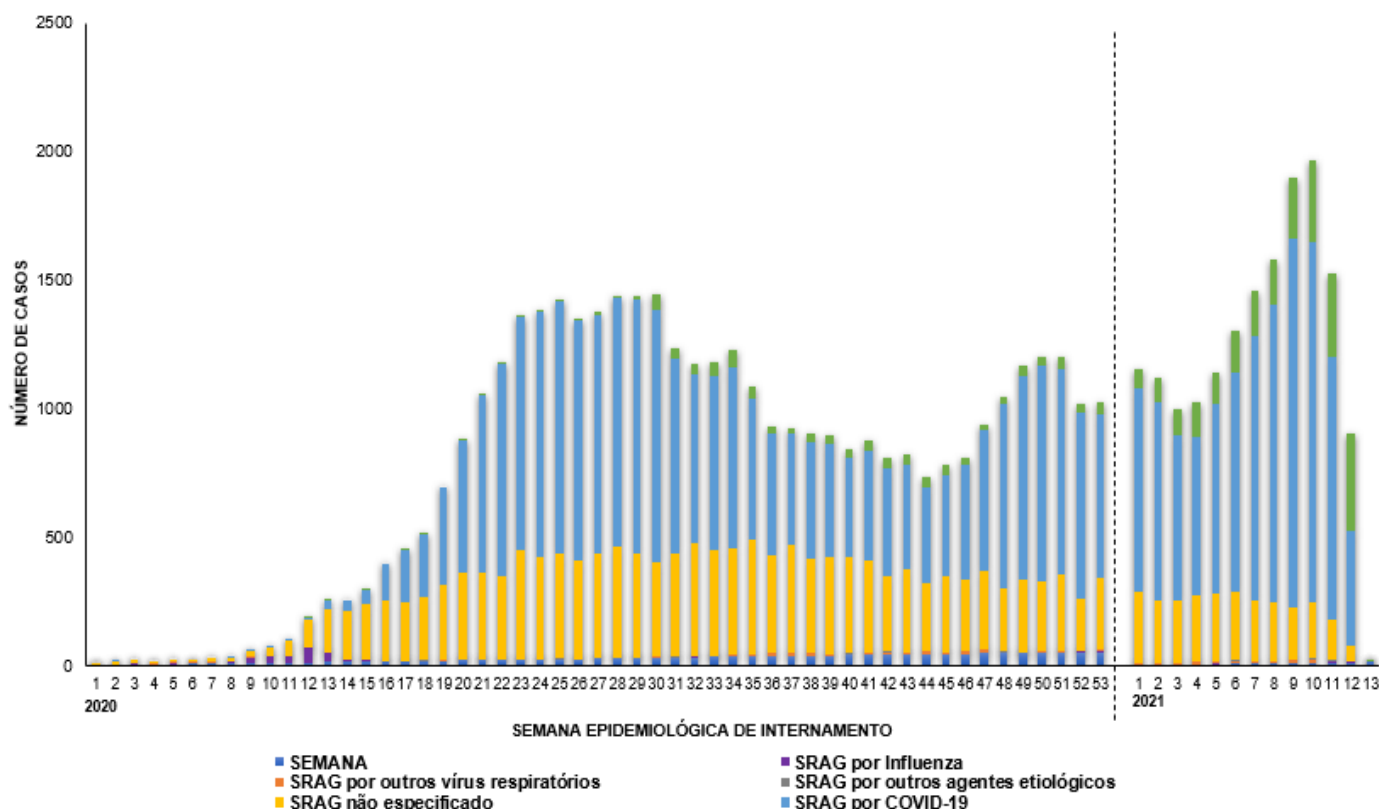
Síndrome Multissistêmica Pediátrica (SIM-P)

A Síndrome Multissistêmica Pediátrica (SIM-P) temporalmente associada à COVID-19 trata-se de uma doença multissistêmica com amplo espectro de sinais e sintomas, caracterizada por febre persistente acompanhada de sintomas gastrointestinais, dor abdominal, conjuntivite, exantema (rash cutâneo), erupções cutâneas, edema de extremidades, hipotensão, dentre outros, possivelmente associada com à infecção pelo SARS-CoV-2 (agente causador da COVID-19).

Figura 7. Perfil dos casos de Síndrome Multissistêmica Pediátrica na Bahia. Bahia, 2020-2021.

Características	Distribuição por faixa etária e sexo								Total de casos
	0-4 anos		5-9 anos		10-14 anos		15-19 anos		
	Feminino	Masculino	Feminino	Masculino	Feminino	Masculino	Feminino	Masculino	
Caso com resultado positivo para SARS-CoV-2	12	10	13	6	0	10	0	2	53
Caso confirmado por critério clínico-epidemiológico	0	5	5	1	0	4	0	0	15
Total de casos	12	15	18	7	0	14	0	2	68
Evolução - Vivo	12	14	17	6	0	14	0	2	65
Evolução - Óbito	0	1	1	1	0	0	0	0	3
Total de casos	12	15	18	7	0	14	0	2	68

Esses dados serão atualizados semanalmente de acordo com o monitoramento realizado pelo Ministério da Saúde.

Até o dia 22/03/2021, foram registrados 68 casos confirmados de SIM-P na Bahia, com dados atualizados em 19/03/2021. Destes, 38 casos (55,88%) ocorreram em pacientes do sexo masculino e 30 (44,12%) em pacientes do sexo feminino. Em relação a faixa etária, o intervalo de 5 a 9 anos foi o mais cometido representando 36,76%. Do total, 3 casos evoluíram para óbito.

LACEN

Figura 8. Proporção de resultados positivos para SARS CoV-2 liberados/dia. Bahia, produção LACEN/BA - Março 2021.



Recuperados

Dos 795.505 casos confirmados, 765.663 já encontram-se recuperados e 14.792 casos encontram-se ativos. Dos 765.663 casos recuperados 2.114 (0,28%) são da população indígena e 45.057 (5,88%) são profissionais de saúde.

Óbitos

No boletim de 29/03/2021 foram confirmados 90 óbitos, abaixo relacionados por data de falecimento (Tabela 2).

Tabela 2. Distribuição dos óbitos por COVID-19, segundo data de falecimento. Bahia, 2020-2021*.

DATA DE FALECIMENTO	QUANTITATIVO	DATA DE FALECIMENTO	QUANTITATIVO	DATA DE FALECIMENTO	QUANTITATIVO
25/06/2020	1	30/12/2020	1	22/03/2021	3
28/06/2020	1	01/02/2021	1	23/03/2021	4
17/08/2020	1	01/03/2021	2	24/03/2021	4
07/11/2020	1	06/03/2021	2	25/03/2021	9
30/11/2020	2	11/03/2021	1	26/03/2021	6
15/12/2020	1	15/03/2021	2	27/03/2021	12
16/12/2020	2	17/03/2021	1	28/03/2021	16
17/12/2020	1	18/03/2021	2	29/03/2021	2
19/12/2020	1	19/03/2021	2		
23/12/2020	1	20/03/2021	4		
27/12/2020	1	21/03/2021	3		
TOTAL = 90					

O número total de óbitos por Covid-19 na Bahia desde o início da pandemia é de 15.050, representando uma letalidade de 1,89%. Dentre os óbitos, 55,69% ocorreram no sexo masculino e 44,31% no sexo feminino. Em relação ao quesito raça e cor, 54,88% corresponderam a parda, seguidos por branca com 21,40%, preta com 15,19%, amarela com 0,50%, indígena com 0,13% e não há informação em 7,90% dos óbitos. O percentual de casos com comorbidade foi de 67,80%, com maior percentual de doenças cardíacas e crônicas (74,05%).

Figura 9. Distribuição dos óbitos confirmados de COVID-19, segundo faixa etária. Bahia, 2020- 2021*



Figura 10. Número e proporção de óbitos por COVID-19, segundo raça/cor. Bahia, 2020-2021*



Figura 11. Distribuição dos óbitos confirmados de COVID-19, segundo comorbidades. Bahia, 2020-2021*

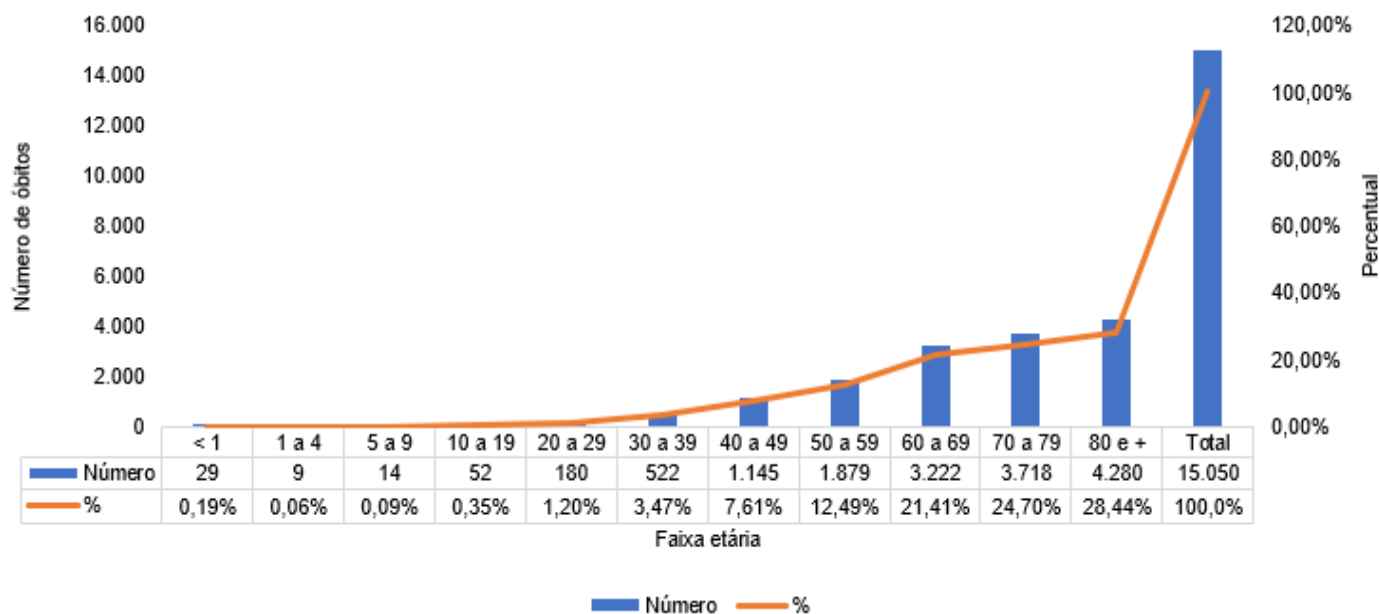

A soma de comorbidades não reflete o quantitativo de números de óbitos absolutos. Cada óbito pode apresentar mais de uma comorbidade.

Metodologia de trabalho para geração dos dados do Boletim Epidemiológico COVID-19

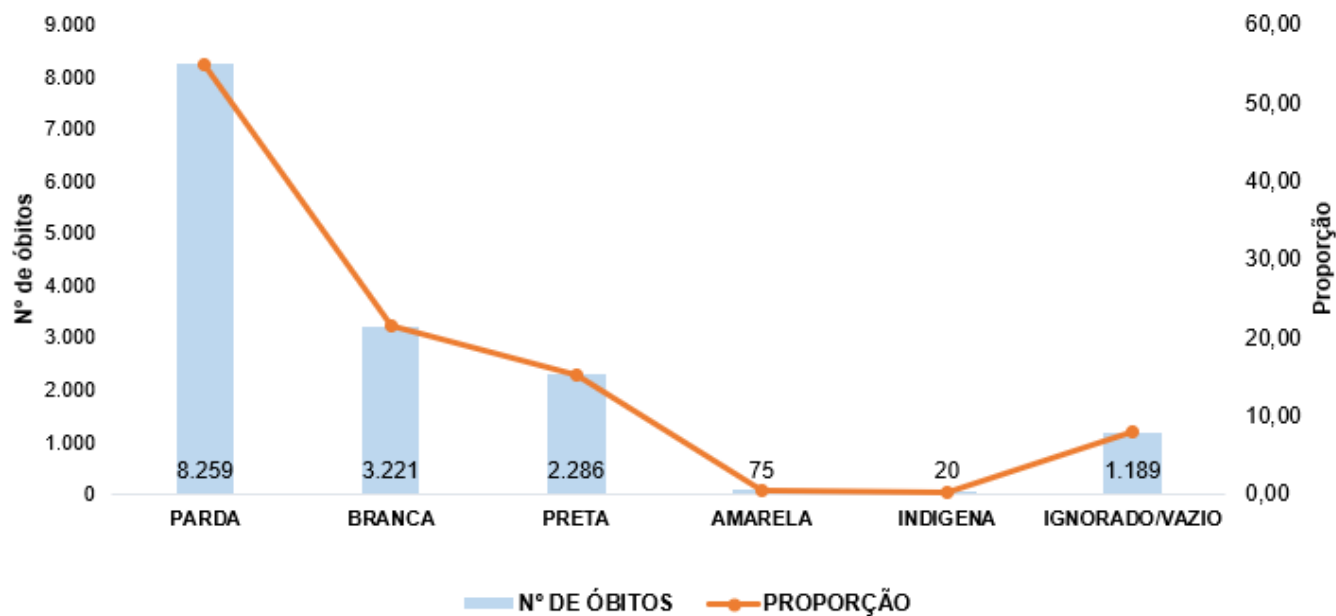
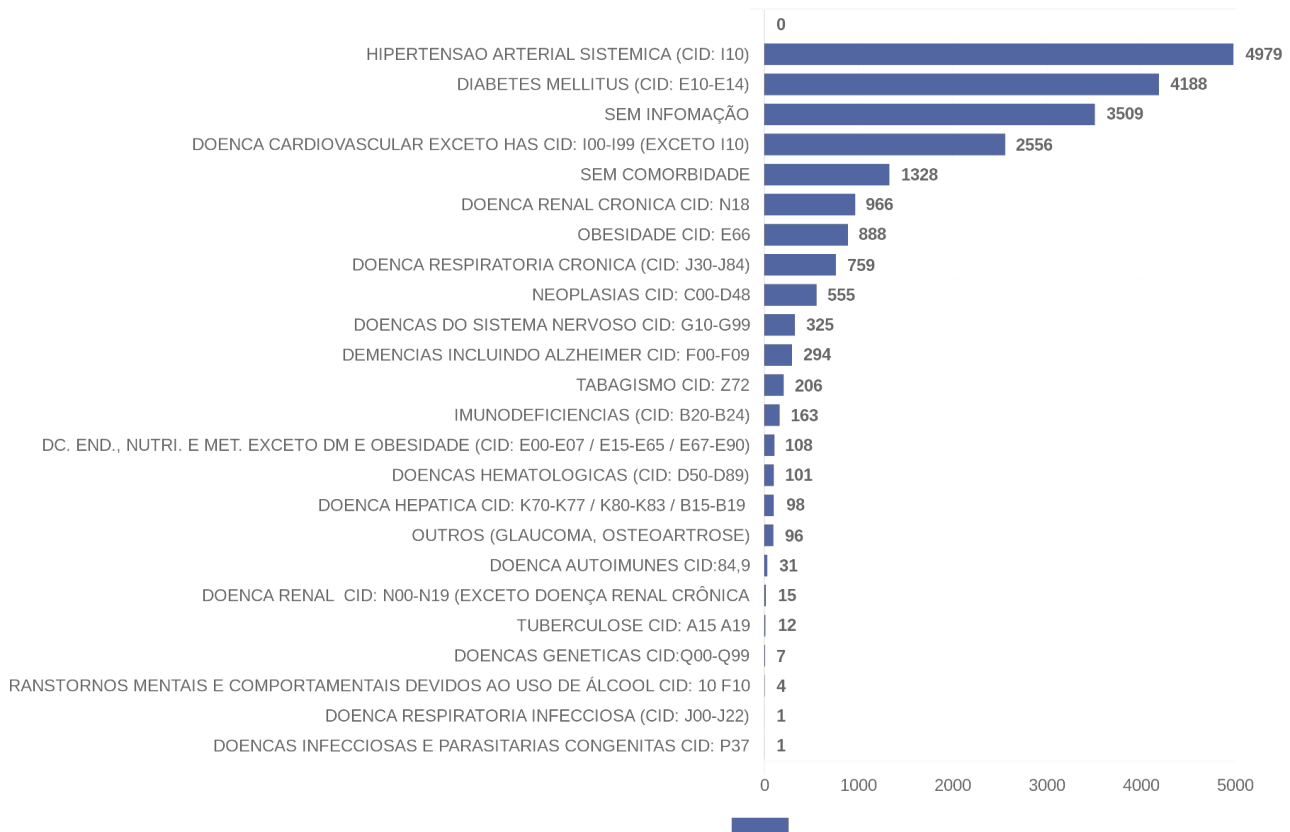
Processo:

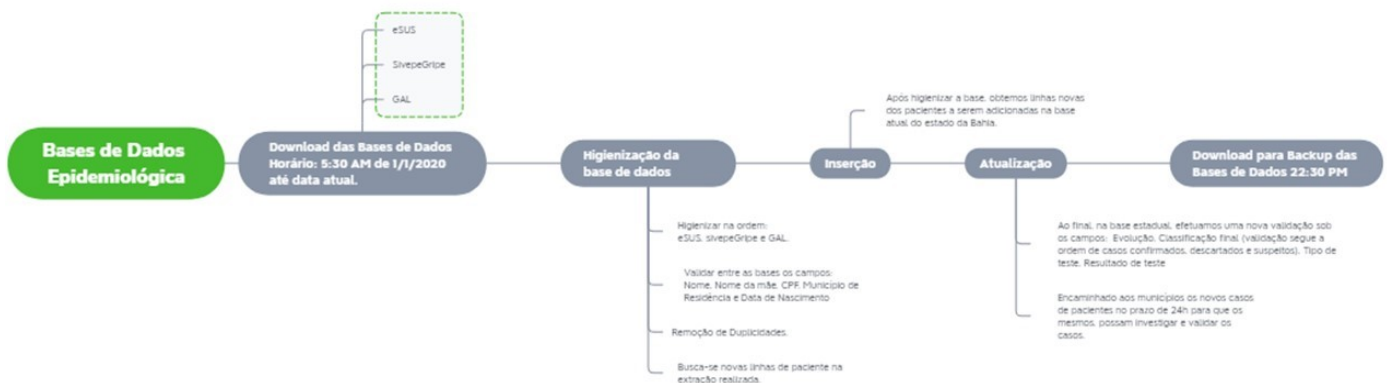

Óbitos:

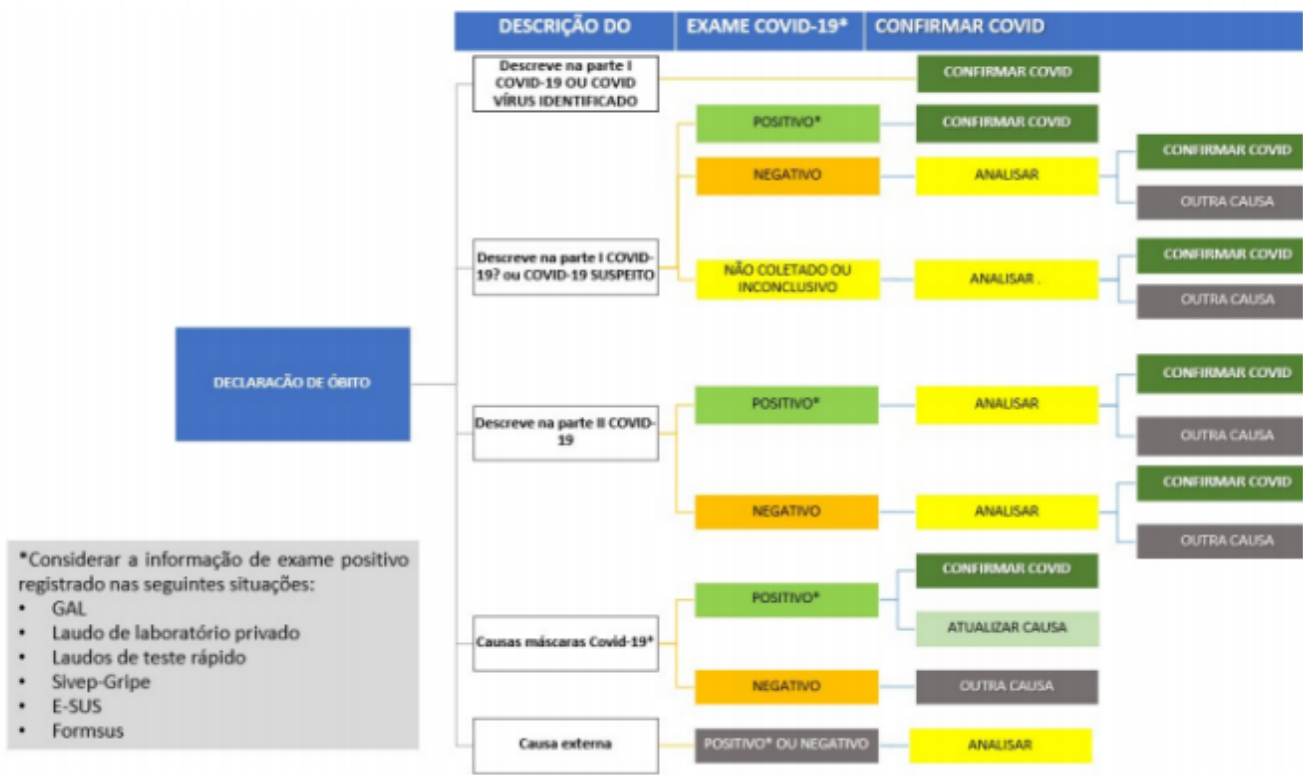

Atenção:

Cada município tem responsabilidade e autonomia de utilizar uma metodologia coerente e baseada nos protocolos ministeriais e portarias estaduais, considerando a dinâmica dos dados e veracidade das informações.

É importante que após a investigação epidemiológica do caso confirmado, se for constatado que o paciente não é residente do município, será necessário realizar alteração no sistema e encaminhar um ofício para a Vigilância Epidemiológica do Estado informando a residência atual. Caso não seja realizada a alteração no sistema oficial e enviado o ofício, a notificação não será atualizada e permanecerá no município de residência informado inicialmente.

Editorial Boletim COVID-19

Diretoria de Vigilância Epidemiológica (DIVEP)– Dra. Márcia
São Pedro Leal Souza

Coordenador Executivo de Gestão de Tecnologia da
Informação e Comunicação (CGTIC) – Diego Cavalcante
Teixeira Dalto

Coordenação de Informações Estratégicas de Vigilância em
Saúde - CIEVS – Talita Moreira Uripia

Elaboração de boletim

Aline Anne Ferreira de Deus
Ana Carolina de Castro Silva
Ana Claudia Fernandes Nunes da Silva
André Alvares de Almeida Lessa
Ana de Fatima Cardoso Nunes
Antônio Carlos de Albuquerque Bandeira
Arlene Maria de Jesus
Bárbara Leandra do Espírito Santo Ramos
Cristiana Fleming Maia Alves Dias
Daniele Ribeiro de Souza
Diego Souza Freitas
Egivando Gonçalves dos Santos
Érica Santos Andrade
Fabiola Azevedo Araújo
Gabriela Paula Brito Soares
Gabriella Farias Gomes
Graciele Oliveira Menezes
Israel Carneiro Santos Almeida
Joyce Naiana de Paiva Lima

Juniarley Fernandes de Souza
Karla Nicole Ramos de Oliveira
Lara Matos Santos
Liane Santiago Andrade
Luana Maria Vital Chaves
Marcio Luís Valença Araújo
Marta Santana Lima Pereira
Maurício Polycarpo Ferreira da Silva
Mauro Santos de Andrade
Ramon da Costa Saavedra
Renato Queiroz
Robert de Jesus Santos Leite
Rodrigo Alves Vaz
Rosan Barbosa de Matos
Sandra Maria de Oliveira da Purificação
Suzane Tourinho Fontes da Silva
Tatiana Carla Bezerra de Oliveira
Vicente Sebastian da S. Santos
Wilma Nascimento
Zenaide Calazans Oliveira
Zilda Afonso Torres Almeida

#FIQUEEMCASA

**A BAHIA CONTRA
O CORONAVIRUS**