

Boletim Semanal Covid-19 - Região de Saúde de Feira de Santana - 06/03/2020 a 23/02/2021

Descrição

COVID-19 é uma doença causada pelo coronavírus, denominado SARS-CoV-2, que apresenta

um espectro clínico que varia de infecções assintomáticas a quadros graves, de elevada transmissibilidade e de distribuição global.

O período de incubação é estimado entre 1 a 14 dias, com mediana de 5 a 6 dias.

Casos e óbitos confirmados de Covid-19 da Região de Saúde de Feira de Santana/BA



Figura 1 - Incidência de Covid-19 por 100 mil hab. e município de residência, Região de Saúde de Feira de Santana/BA.



Tabela 1 - Número de casos confirmados de Covid-19 e média móvel segundo município de residência, Região de Saúde de Feira de Santana/BA.

Município de residência	Nº de casos confirmados	Média Móvel	Município de residência	Nº de casos confirmados	Média Móvel
Amélia Rodrigues	1.180	9,3	Mundo Novo	368	1,0
Anguera	225	3,1	Nova Fátima	410	0,1
Antônio Cardoso	207	1,0	Pé de Serra	1.134	1,1
Baixa Grande	420	1,6	Pintadas	868	0,4
Candeal	323	1,1	Rafael Jambeiro	418	1,3
Capela do Alto Alegre	626	0,6	Riachão do Jacuípe	2.106	33,1
Conceição do Jacuípe	1.729	5,1	Santa Bárbara	681	3,6
Coração de Maria	968	1,7	Santanópolis	337	0,4
Feira de Santana	28.609	110,6	Santo Estêvão	1.715	12,9
Gavião	272	0,3	São Gonçalo dos Campos	1.334	2,7
Ichu	209	1,3	Serra Preta	372	6,4
Ipecaetá	191	0,0	Tanquinho	525	2,4
Ipirá	1.275	1,6	Teodoro Sampaio	131	1,4
Irará	777	5,9	Terra Nova	377	2,9

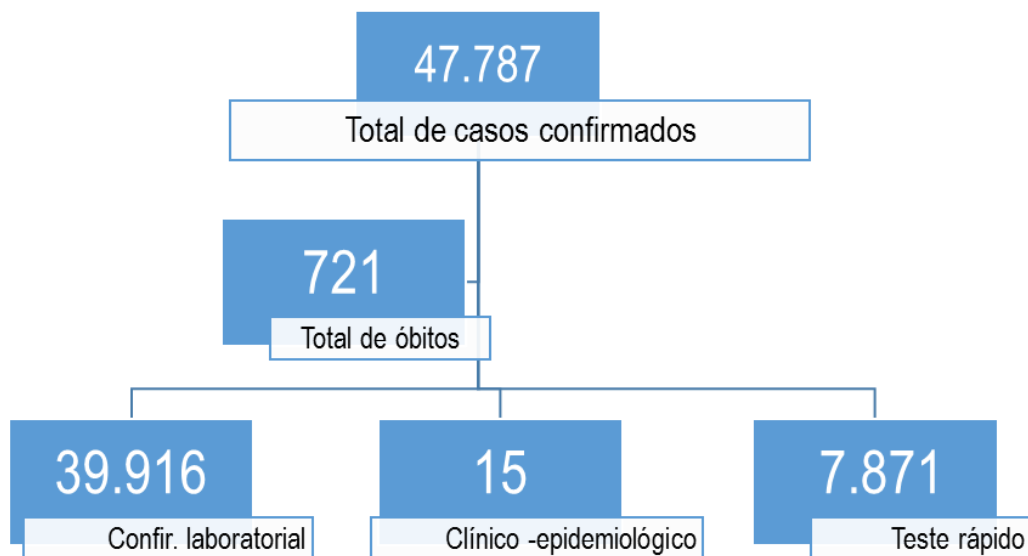
Fonte: Viep- NRS Centro Leste/Epidemiológico SESAB—Transparência

Figura 2– Letalidade por Covid-19, segundo município de residência, Região de Saúde de Feira de Santana/BA.

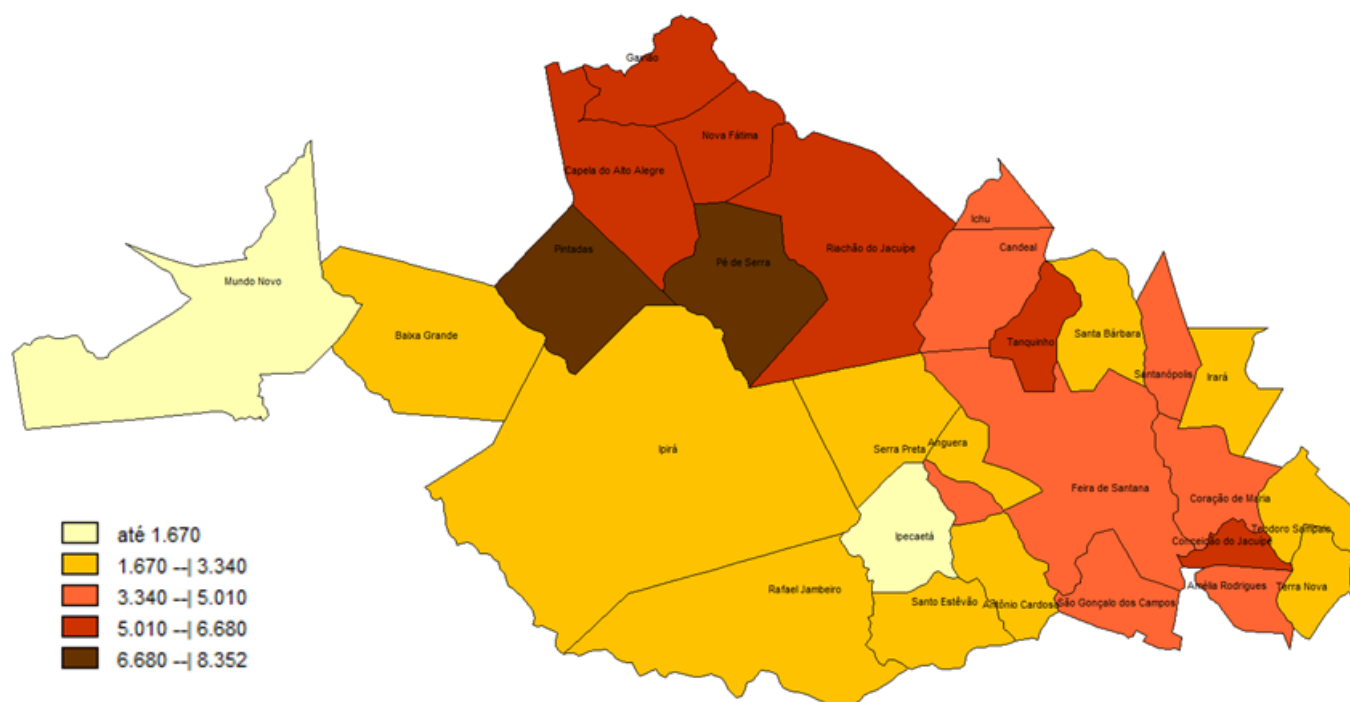
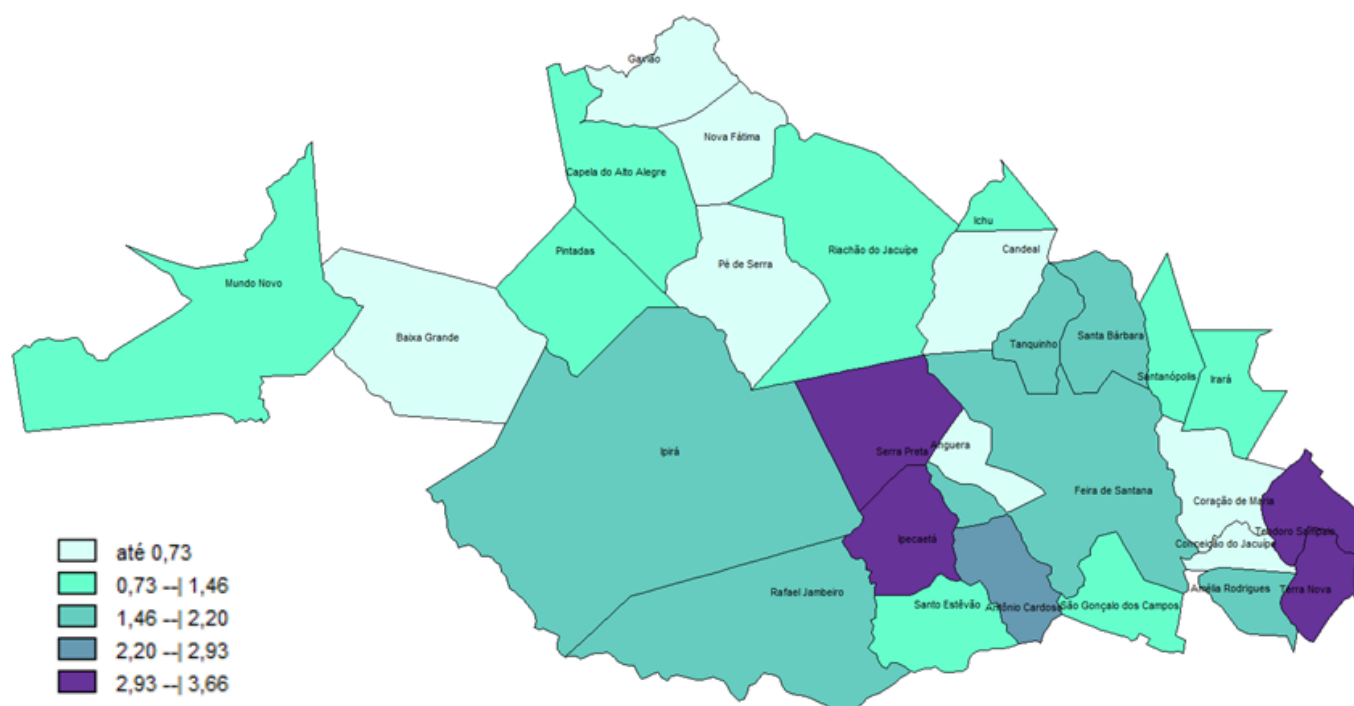

Fonte: Planilha paralela VIEP NRSL/Painel Epidemiológico SESAB—Transparência

Tabela 2 - Número de óbitos confirmados de Covid-19 e incremento de óbito em relação à última semana, por município de residência, Região de Saúde de Feira de Santana/BA.

Município de residência	Nº de óbito	Incremento de óbito (%)	Município de residência2	Nº de óbito2	Incremento de óbito (%)2
Amélia Rodrigues	20	0,00	Mundo Novo	4	0,00
Anguera	0	0,00	Nova Fátima	2	0,00
Antônio Cardoso	5	0,00	Pé de Serra	2	0,00
Baixa Grande	3	0,00	Pintadas	7	0,00
Candeal	0	-	Rafael Jambeiro	9	28,57
Capela do Alto Alegre	8	14,29	Riachão do Jacuípe	20	11,11
Conceição do Jacuípe	13	8,33	Santa Bárbara	12	-14,29
Coração de Maria	7	0,00	Santanópolis	4	0,00
Feira de Santana	487	4,06	Santo Estêvão	19	0,00
Gavião	0	-	São Gonçalo dos Campos	18	5,88
Ichu	3	50,00	Serra Preta	12	9,09
Ipecaetá	7	0,00	Tanquinho	8	0,00
Ipirá	24	14,29	Teodoro Sampaio	4	0,00
Irá	9	0,00	Terra Nova	14	7,69

Fonte: Planilha paralela VIEP NRSL/Epidemiológico SESAB—Transparência

Gráfico 1– Percentual de óbito segundo sexo e Região de Saúde de residência, Feira de Santana/BA.



Gráfico 2– Número de óbito segundo sexo, faixa etária e Região de Saúde de residência, Feira de Santana/BA.



Fonte: Planilha paralela VIEP NRSL/SESAB/Epidemiológico SESAB—Transparência

Gráfico 3– Comorbidades associadas aos óbitos por Covid-19, segundo Região de Saúde de residência, Feira de Santana/BA.

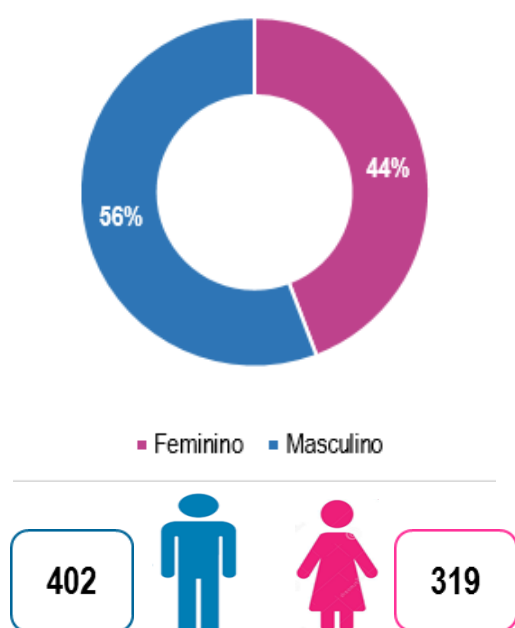
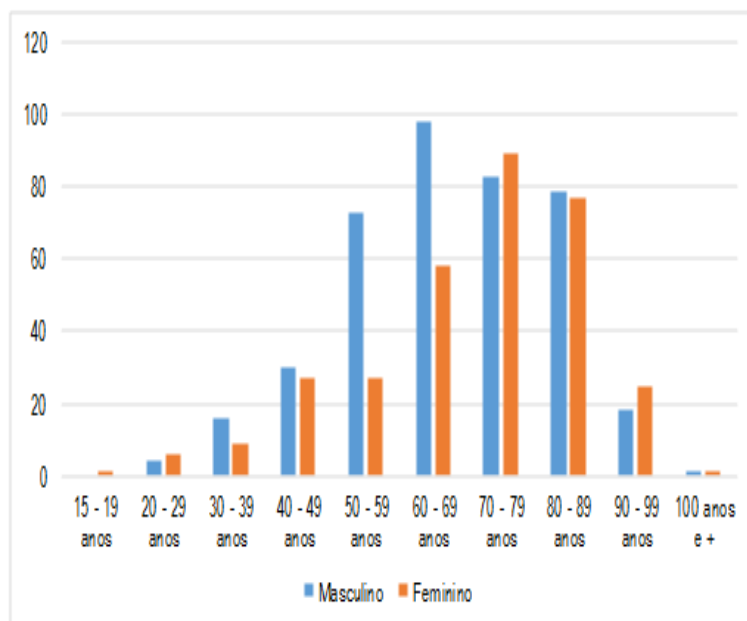
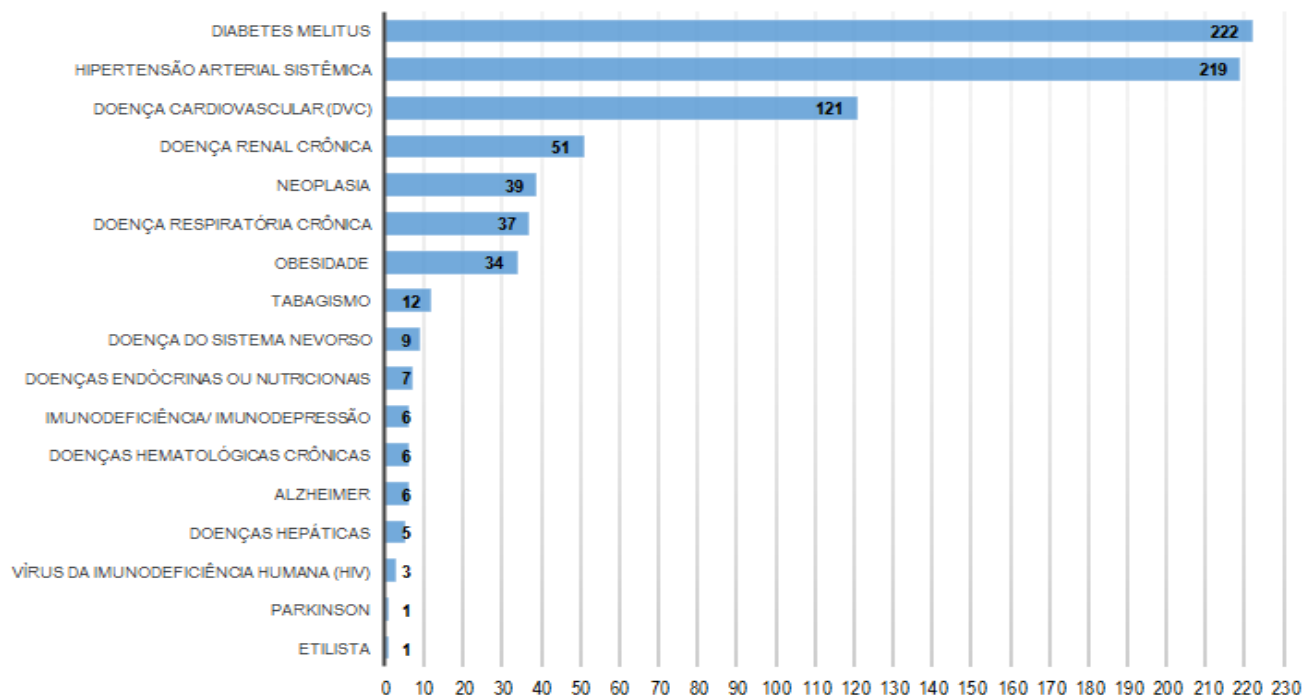

Fonte: Planilha paralela VIEP NRSCL/SESAB/Epidemiológico SESAB—Transparência

Gráfico 4– Número de dias sem casos de Covid-19 por município de residência da Região de Saúde FSa/BA.

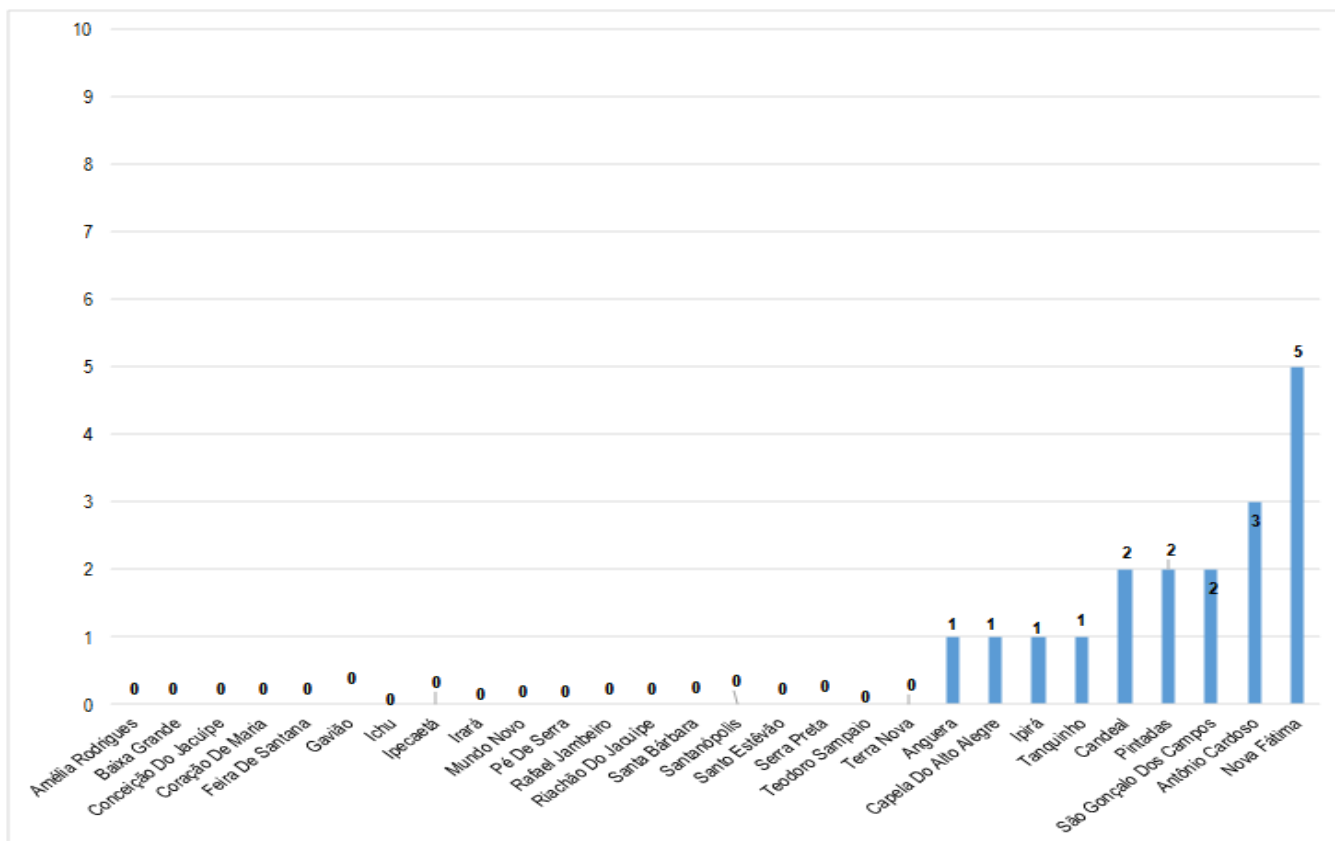

Fonte: Planilha paralela VIEP NRSCL/SESAB/Epidemiológico SESAB—Transparência

Gráfico 5– Doses de vacinas aplicadas contra o Covid-19, por grupo prioritário e Região de Saúde de residência, Feira de Santana/BA.

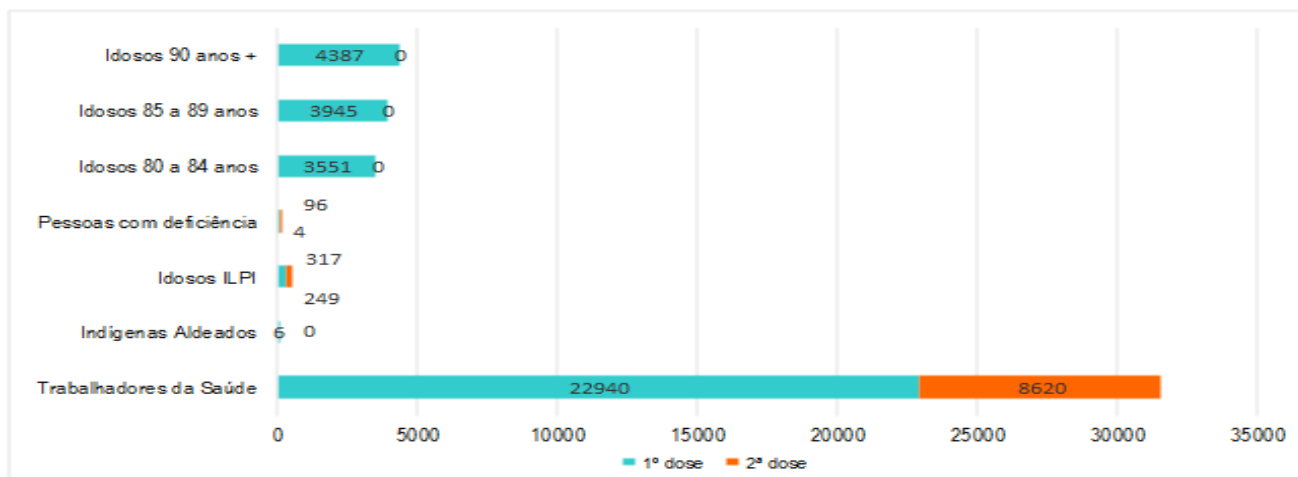

Fonte: FormSUS—SESAB—Informações digitadas até 23/02/2020

Tabela 3– Número vacinas contra Covid-19 administradas por grupo prioritário e município de residência, Região de Saúde de Feira de Santana/BA.

Município	Trabalhadores da Saúde - D1	Trabalhadores da Saúde - D2	Indígenas Aldeados - D1	Indígenas Aldeados - D2	Idosos ILPI - D1	Idosos ILPI - D2	Pessoas com deficiência - D1	Pessoas com deficiência - D2	Idosos 80 a 84 anos - D1	Idosos 85 a 89 anos - D1	Idosos 90 anos + - D1
Amélia Rodrigues	323	143	0	0	0	0	0	0	0	72	75
Anguera	185	110	0	0	0	0	0	0	32	43	66
Antônio Cardoso	221	33	0	0	0	0	0	0	6	2	41
Baixa Grande	209	81	0	0	21	21	0	0	0	100	130
Candeal	136	91	0	0	0	0	0	0	11	55	57
Capela do Alto Alegre	140	53	0	0	0	0	0	0	20	21	164
Conceição do Jacuípe	246	71	0	0	0	0	0	0	370	112	86
Coração de Maria	416	78	0	0	18	18	2	2	0	71	106
Feira de Santana	14986	5382	6	0	225	157	92	0	2520	2015	1474
Gavião	110	47	0	0	0	0	0	0	35	32	23
Ichu	133	94	0	0	0	0	0	0	60	30	40
Ipecaetá	213	98	0	0	0	0	0	0	39	50	98
Ipirá	800	387	0	0	0	0	0	0	200	151	315
Irará	467	183	0	0	34	35	1	1	4	159	151
Mundo Novo	344	82	0	0	0	0	0	0	0	92	110
Nova Fátima	135	28	0	0	0	0	0	0	0	30	53
Pé de Serra	223	81	0	0	7	7	0	0	0	67	83
Pintadas	195	86	0	0	0	0	0	0	50	36	45
Rafael Jambeiro	316	81	0	0	0	0	0	0	77	89	133
Riachão do Jacuípe	650	321	0	0	0	0	0	0	0	154	227
Santa Bárbara	240	60	0	0	0	0	0	0	0	41	96
Santanópolis	182	72	0	0	0	0	0	0	0	0	97
Santo Estêvão	837	311	0	0	0	0	0	0	71	138	226
São Gonçalo dos Campos	476	183	0	0	0	0	0	0	23	123	153
Serra Preta	225	130	0	0	0	0	0	0	0	81	134
Tanquinho	180	77	0	0	0	0	0	0	9	39	52
Teodoro Sampaio	175	132	0	0	12	11	1	1	24	49	59
Terra Nova	177	125	0	0	0	0	0	0	0	93	93

Fonte: FormSUS—SESAB—Informações digitadas até 23/02/2020

Ações realizadas pelo NRS Centro Leste, Região de Saúde de Feira de Santana, para o enfrentamento da pandemia do Novo Coronavírus.

- Elaborado e distribuído aos municípios Notas informativas, sendo 04 em 2020 e 01 em 2021;
- Monitoramento diário de casos confirmados e óbitos por Covid-19, em especial os ocorrido fora do município de residência, retroalimentando às vigilâncias epidemiológicas municipais;
- Avaliação dos bancos de dados dos sistemas oficiais de informação para correção de inconsistências e encerramento de casos;
- Reuniões remota entre Vigilância Epidemiológica (VIEP) Regional e municipal;
- Realizada reunião remota entre VIEP do Núcleo e Área Técnica da SESAB para alinhamento de ações;
- Apoio matricial aos municípios pertencentes ao NRS Centro Leste, Região de Saúde de Feira de Santana;
- Apoio técnico aos municípios quanto a investigação do óbito suspeito de Covid-19;
- Repasse de Notas Técnicas com informações pertinentes quanto ao conteúdo;
- Orientado junto à Vigilância de Saúde do Trabalhador sobre o uso de equipamento de proteção individual; descarte de resíduos infectados com o Covid-19;
- Emissão de alertas aos municípios da Região, em tempo oportuno, sobre a situação epidemiológica, com orientações para a preparação de resposta, medidas de prevenção e controle do Covid-19;
- Visita aos laboratórios particulares com a finalidade de instituir o fluxo de recebimento dos resultados positivos para SARS-CoV-2;
- Publicada a Portaria NRS Centro Leste que institui o Comitê Gestor Emergencial de Enfrentamento do novo Coronavírus (COVID-19) no âmbito do Núcleo Regional de Saúde Centro Leste;
- Realizado apoio técnico diário as equipes gestoras e coordenações dos 28 municípios e Unidades Hospitalares da Região, incluindo a formação de grupos de Whatsapp para monitoramento e assessoramento técnico;
- Reuniões semanal do Comitê para alinhamento das condutas e entendimento das Notas Técnicas e portarias no intuito de aprimorar a orientação técnica aos municípios

OBSERVAÇÃO

Os dados apresentados neste Boletim são extraído dos sistemas oficiais de informação em saúde. Diferenças entre o banco de dados do municípios e base estadual expressa que os municípios **não atualizam** em tempo hábil e oportuno os sistemas de informação em saúde relacionados ao Covid-19.

Elaboração

Vigilância Epidemiológica do NRS Centro Leste—SEDE
Região de Saúde de Feira de Santana