

# Boletim Epidemiológico COVID-19

07 de março de 2021

NÚCLEO REGIONAL DE  
SAÚDE LESTE, BAHIA.

# POPULAÇÃO E REGIÃO DE SAÚDE DOS MUNICÍPIOS ADSCRITOS AO NÚCLEO REGIONAL DE SAÚDE LESTE

CÓDIGO IBGE	MUNICÍPIO	POPULAÇÃO (número de habitantes)	REGIÃO DE SAÚDE
290100	AMARGOSA	37241	SANTO ANTÔNIO DE JESUS
290230	ARATUÍPE	8825	SANTO ANTÔNIO DE JESUS
290485	CABACEIRAS DO PARAGUAÇU	18807	CRUZ DAS ALMAS
290490	CACHOEIRA	33470	CRUZ DAS ALMAS
290570	CAMAÇARI	299132	CAMAÇARI
290650	CANDEIAS	87076	SALVADOR
290730	CASTRO ALVES	26264	SANTO ANTÔNIO DE JESUS
290820	CONCEIÇÃO DA FEIRA	22581	CRUZ DAS ALMAS
290830	CONCEIÇÃO DO ALMEIDA	17247	SANTO ANTÔNIO DE JESUS
290860	CONDE	25837	CAMAÇARI
290980	CRUZ DAS ALMAS	63239	CRUZ DAS ALMAS
291005	DIAS D'ÁVILA	81089	CAMAÇARI
291020	DOM MACEDO COSTA	4058	SANTO ANTÔNIO DE JESUS
291030	ELÍSIO MEDRADO	8122	SANTO ANTÔNIO DE JESUS
291160	GOVERNADOR MANGABEIRA	20722	CRUZ DAS ALMAS
291610	ITAPARICA	22228	SALVADOR
291685	ITATIM	14487	SANTO ANTÔNIO DE JESUS
291780	JAGUARIPE	18788	SANTO ANTÔNIO DE JESUS
291820	JQUIRIÇÁ	14537	SANTO ANTÔNIO DE JESUS
291880	LAJE	23840	SANTO ANTÔNIO DE JESUS
291920	LAURO DE FREITAS	198440	SALVADOR
291992	MADRE DE DEUS	21093	SALVADOR
292060	MARAGOGIPE	44677	CRUZ DAS ALMAS
292100	MATA DE SÃO JOÃO	46583	CAMAÇARI
292130	MILAGRES	10950	SANTO ANTÔNIO DE JESUS
292220	MUNIZ FERREIRA	7422	SANTO ANTÔNIO DE JESUS
292230	MURITIBA	29399	CRUZ DAS ALMAS
292240	MUTUÍPE	22221	SANTO ANTÔNIO DE JESUS
292250	NAZARÉ	28525	SANTO ANTÔNIO DE JESUS
292520	POJUCA	39519	CAMAÇARI
292575	PRESIDENTE TANCREDO NEVES	27719	SANTO ANTÔNIO DE JESUS
292730	SALINAS DA MARGARIDA	15667	SANTO ANTÔNIO DE JESUS
292740	SALVADOR	2872347	SALVADOR
292850	SANTA TERESINHA	10405	SANTO ANTÔNIO DE JESUS
292860	SANTO AMARO	60069	SALVADOR
292870	SANTO ANTÔNIO DE JESUS	101512	SANTO ANTÔNIO DE JESUS
292910	SÃO FELIPE	21074	SANTO ANTÔNIO DE JESUS
292900	SÃO FÉLIX	14740	CRUZ DAS ALMAS
292920	SÃO FRANCISCO DO CONDE	39802	SALVADOR
292940	SÃO MIGUEL DAS MATAS	11675	SANTO ANTÔNIO DE JESUS
292950	SÃO SEBASTIÃO DO PASSÉ	44300	SALVADOR
292960	SAPEAÇU	17398	CRUZ DAS ALMAS
292975	SAUBARA	12043	SALVADOR
293070	SIMÕES FILHO	134377	CAMAÇARI
293210	UBÁIRA	19895	SANTO ANTÔNIO DE JESUS
293317	VARZEDO	8838	SANTO ANTÔNIO DE JESUS
293320	VERA CRUZ	43223	SALVADOR

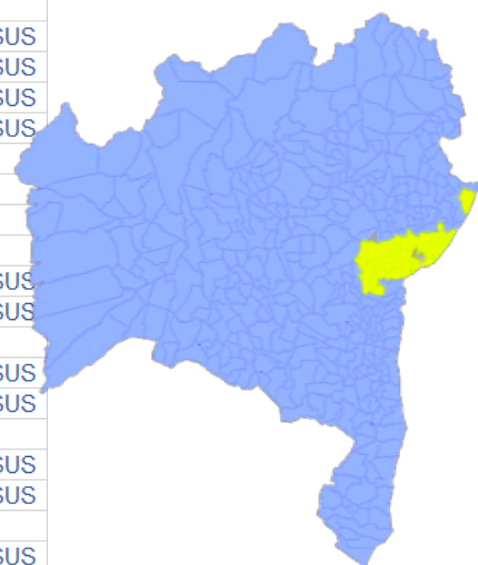

Mapa do estado da Bahia, com destaque (amarelo) da área adscrita ao Núcleo Regional de Saúde Leste.

# COVID-19 na Macrorregião de Saúde Leste

Casos confirmados e óbitos até  
o dia 07 de março de 2021.

Image by rawpixel.com

- Casos confirmados de infecção pelo novo coronavírus (SARS-CoV-2)

247.217

- Óbitos por COVID-19

5.474

- Taxa de letalidade

2,21%

Fonte: Central Integrada de Comando e Controle da Saúde <<https://bi.saude.ba.gov.br/transparencia/>>. Dados se referem ao conjunto de municípios adscritos à Macrorregião e Saúde Leste.

# Características dos casos confirmados de COVID-19 segundo raça/cor, sexo e faixa etária até a semana epidemiológica 08 de 2021. Macrorregião de Saúde Leste, Bahia.

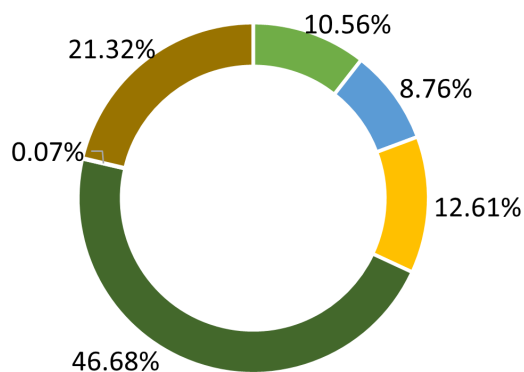

Distribuição percentual dos casos confirmados de COVID-19 na macrorregião de saúde Leste, de acordo com a raça/cor.

■ Amarela ■ Branca ■ Preta ■ Parda ■ Indígena ■ Ignorada

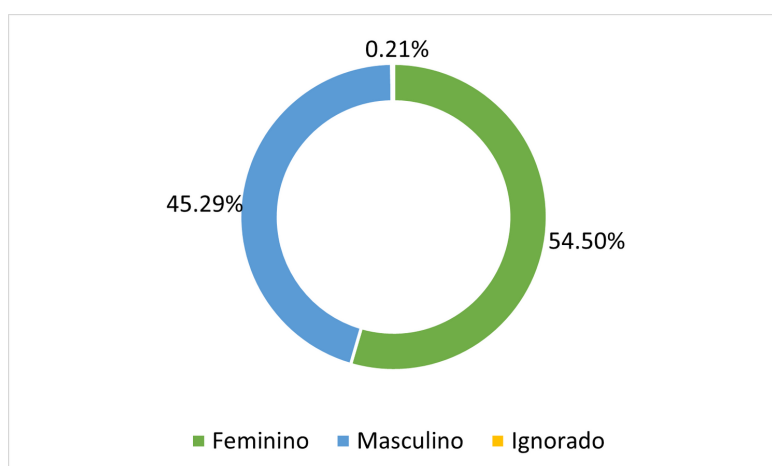

Distribuição percentual dos casos confirmados de COVID-19 na macrorregião de saúde Leste, de acordo com o sexo.

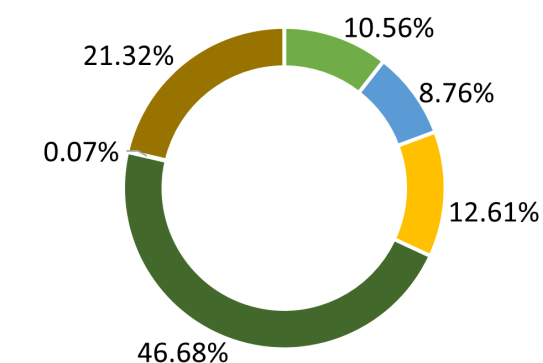

Distribuição percentual dos casos confirmados de COVID-19 na macrorregião de saúde Leste, de acordo com a faixa etária.

■ Ignorada ■ < 1 ano ■ 1 a 12 anos  
■ 13 a 19 anos ■ 20 a 59 anos ■ ≥60 anos

# Evolução dos casos de COVID-19, por Semana Epidemiológica e Região de Saúde, até a semana 08 de 2021. Macrorregião de Saúde Leste, Bahia.

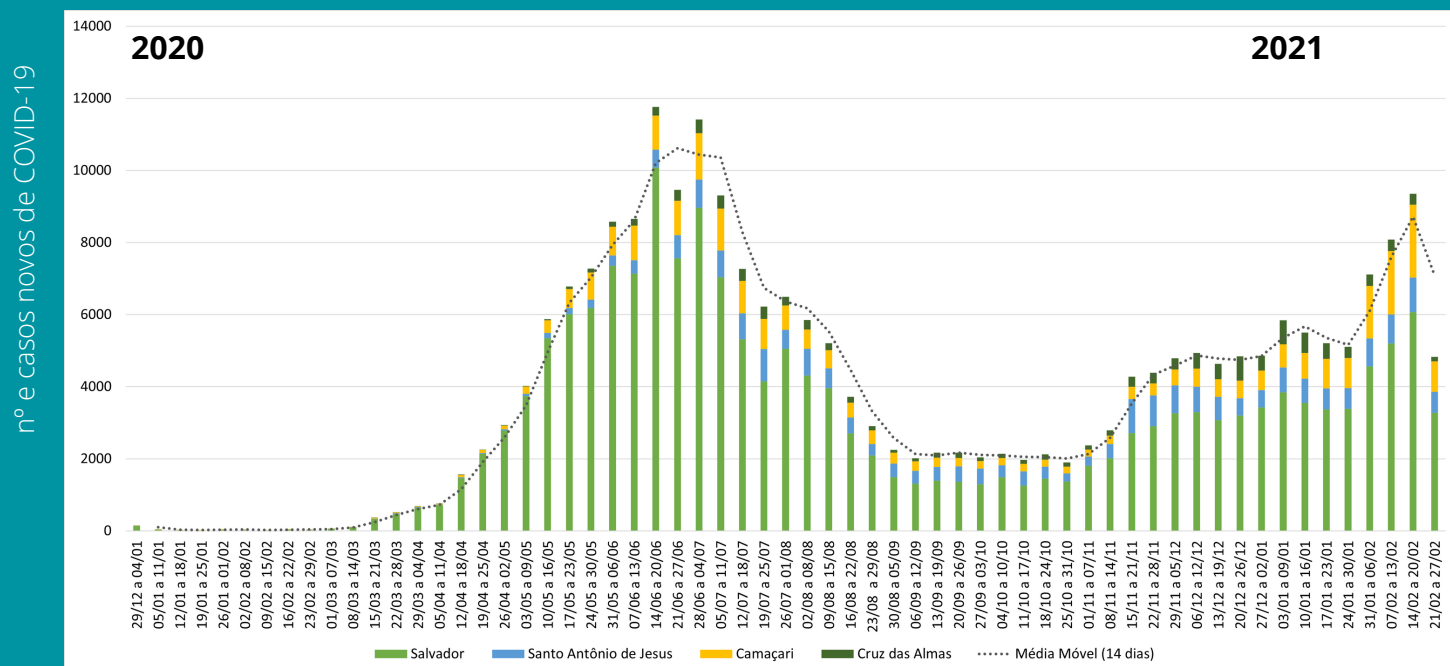

Fonte: Central Integrada de Comando e Controle da Saúde <<https://bi.saude.ba.gov.br/transparencia/>>. Atualizado em 04 de março de 2021.

## Incidência acumulada de COVID-19, por Região de Saúde, até a semana 08 de 2021. Macrorregião de Saúde Leste, Bahia.

Região Camaçari

43.531 casos por milhão de habitantes

Região Cruz das Almas

39.086 casos por milhão de habitantes

Região Salvador

50.867 casos por milhão de habitantes

Região Santo Ant. Jesus

48.106 casos por milhão de habitantes

Fonte: Central Integrada de Comando e Controle da Saúde <<https://bi.saude.ba.gov.br/transparencia/>>. Atualizado em 04 de março de 2021. Observatório Baiano de Regionalização, consulta em 07/03/2021.

## Casos de COVID-19 nos municípios da macrorregião de saúde Leste, segundo critério de confirmação; coeficiente de incidência e número de dias desde o último caso confirmado.

Nº	Município	Confirmados Laboratorialmente			Confirmados Clínico		Total confirmados	Aguardando validação	%	População	Coef. de Incidência/ 100.000 hab	Nº de dias após o último caso confirmado
		RT-PCR	Imunológico	Teste Rápido	Epidemiológico	Imagem						
1	SALVADOR	109916	798	43534	1362	105	155715	87	22,07	2872347	5.421,18	0
2	CAMAÇARI	8036	119	6493	150	20	14818	26	2,10	299132	4.953,67	0
3	LAURO DE FREITAS	9089	57	4282	61	11	13500	20	1,91	198440	6.803,06	0
4	SANTO ANTÔNIO DE JESUS	5656	110	1896	5	8	7675	25	1,09	101512	7.560,68	0
5	CANDEIAS	2805	9	1851	216	3	4884	6	0,69	87076	5.608,89	0
6	SIMÕES FILHO	3354	9	1367	17	0	4747	42	0,67	134377	3.532,60	0
7	DIAS DÁVILA	2913	11	807	60	3	3794	4	0,54	81089	4.678,81	0
8	CRUZ DAS ALMAS	2648	34	635	0	0	3317	4	0,47	63239	5.245,18	0
9	MATA DE SÃO JOÃO	2356	8	169	14	7	2554	1	0,36	46583	5.482,69	0
10	SÃO SEBASTIÃO DO PASSÉ	1324	8	1000	1	0	2333	5	0,33	44300	5.266,37	0
11	MADRE DE DEUS	1173	0	791	2	1	1967	6	0,28	21093	9.325,37	0
12	POJUCA	1519	8	421	0	4	1952	0	0,28	39519	4.939,40	0
13	SÃO FRANCISCO DO CONDE	847	7	1067	5	0	1926	2	0,27	39802	4.838,95	0
14	SÃO FELIPE	1579	0	187	0	0	1766	3	0,25	21074	8.379,99	0
15	AMARGOSA	1361	4	338	8	0	1711	1	0,24	37241	4.594,40	0
16	CONCEIÇÃO DO ALMEIDA	1178	3	392	0	1	1574	0	0,22	17247	9.126,22	1
17	SANTO AMARO	1368	6	178	8	0	1560	1	0,22	60069	2.597,01	0
18	MARAGOGIPE	1180	2	335	1	0	1518	2	0,22	44677	3.397,72	0
19	MURITIBA	1356	1	100	1	1	1459	0	0,21	29399	4.962,75	0
20	NAZARÉ	858	31	548	2	1	1440	1	0,20	28525	5.048,20	0
21	PRESIDENTE TANCREDO NEVES	245	5	1113	19	0	1382	0	0,20	27719	4.985,75	0
22	SAPEAÇU	785	0	397	1	0	1183	0	0,17	17398	6.799,63	0
23	MUTUIPE	794	0	313	12	2	1121	14	0,16	22221	5.044,78	0
24	SALINAS DA MARGARIDA	463	0	627	0	0	1090	0	0,15	15667	6.957,30	2
25	CONCEIÇÃO DA FEIRA	578	9	381	0	3	971	2	0,14	22581	4.300,08	0
26	CASTRO ALVES	498	2	426	35	1	962	2	0,14	26264	3.662,81	1
27	CACHOEIRA	785	9	112	0	0	906	4	0,13	33470	2.706,90	0
28	LAJE	549	2	200	4	0	755	0	0,11	23840	3.166,95	0
29	MUNIZ FERREIRA	414	3	319	0	0	736	0	0,10	7422	9.916,46	0
30	VERA CRUZ	582	7	142	0	0	731	14	0,10	43223	1.691,23	0
31	SÃO FÉLIX	215	1	482	0	1	699	0	0,10	14740	4.742,20	1
32	JAGUARIBE	261	1	371	0	0	633	1	0,09	18788	3.369,17	0
33	ITAPARICA	333	2	286	0	1	622	1	0,09	22228	2.798,27	0
34	CONDE	352	2	228	0	2	584	0	0,08	25837	2.260,32	0
35	GOVERNADOR MANGABEIRA	438	2	140	0	0	580	0	0,08	20722	2.798,96	0
36	ITATIM	315	8	123	5	1	452	0	0,06	14487	3.120,04	0
37	VARZEDO	317	1	99	6	0	423	0	0,06	8838	4.786,15	0
38	SÃO MIGUEL DAS MATAS	320	4	96	1	0	421	4	0,06	11675	3.606,00	0
39	JQUIRIÇÁ	294	1	110	1	0	406	0	0,06	14537	2.792,87	1
40	UBAÍRA	281	0	110	0	1	392	0	0,06	19895	1.970,34	0
41	ELÍSIO MEDRADO	348	0	18	3	0	369	2	0,05	8122	4.543,22	0
42	DOM MACEDO COSTA	215	1	96	0	0	312	0	0,04	4058	7.688,52	4
43	CABACEIRAS DO PARAGUAÇU	255	0	53	1	0	309	0	0,04	18807	1.643,01	0
44	MILAGRES	214	5	59	0	0	278	1	0,04	10950	2.538,81	1
45	SANTA TERESINHA	179	0	83	1	3	266	0	0,04	10405	2.556,46	1
46	ARATUIPE	127	3	99	0	0	229	0	0,03	8825	2.594,90	0
47	SAUBARA	179	1	15	0	0	195	0	0,03	12043	1.619,20	0
	<b>TOTAL</b>	<b>170852</b>	<b>1294</b>	<b>72889</b>	<b>2002</b>	<b>180</b>	<b>247217</b>	<b>281</b>	<b>35</b>			

## Proporção dos óbitos por COVID-19 de acordo com o sexo e faixa etária, até a semana epidemiológica 08 de 2021. Macrorregião de Saúde Leste, Bahia.

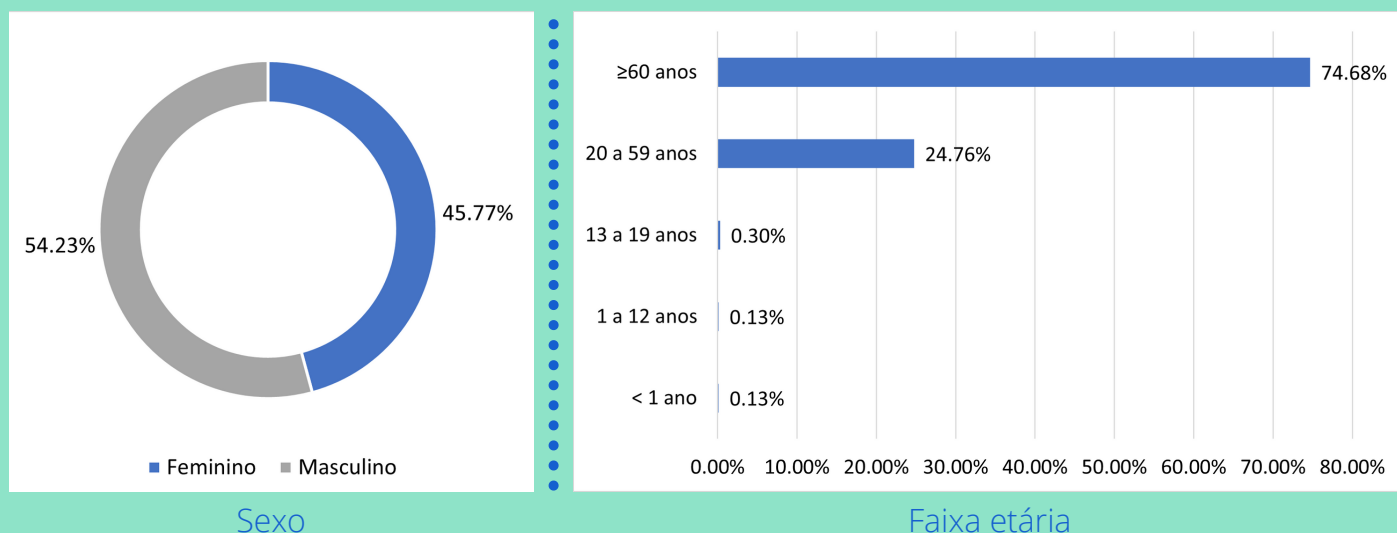

Fonte: Central Integrada de Comando e Controle da Saúde <<https://bi.saude.ba.gov.br/transparencia/>>. Atualizado em 04 de março de 2021.

## Número de óbitos por COVID-19 por mês de ocorrência, e acumulado de óbitos por COVID-19, de Fevereiro de 2020 a Fevereiro de 2021. Macrorregião de Saúde Leste, Bahia.

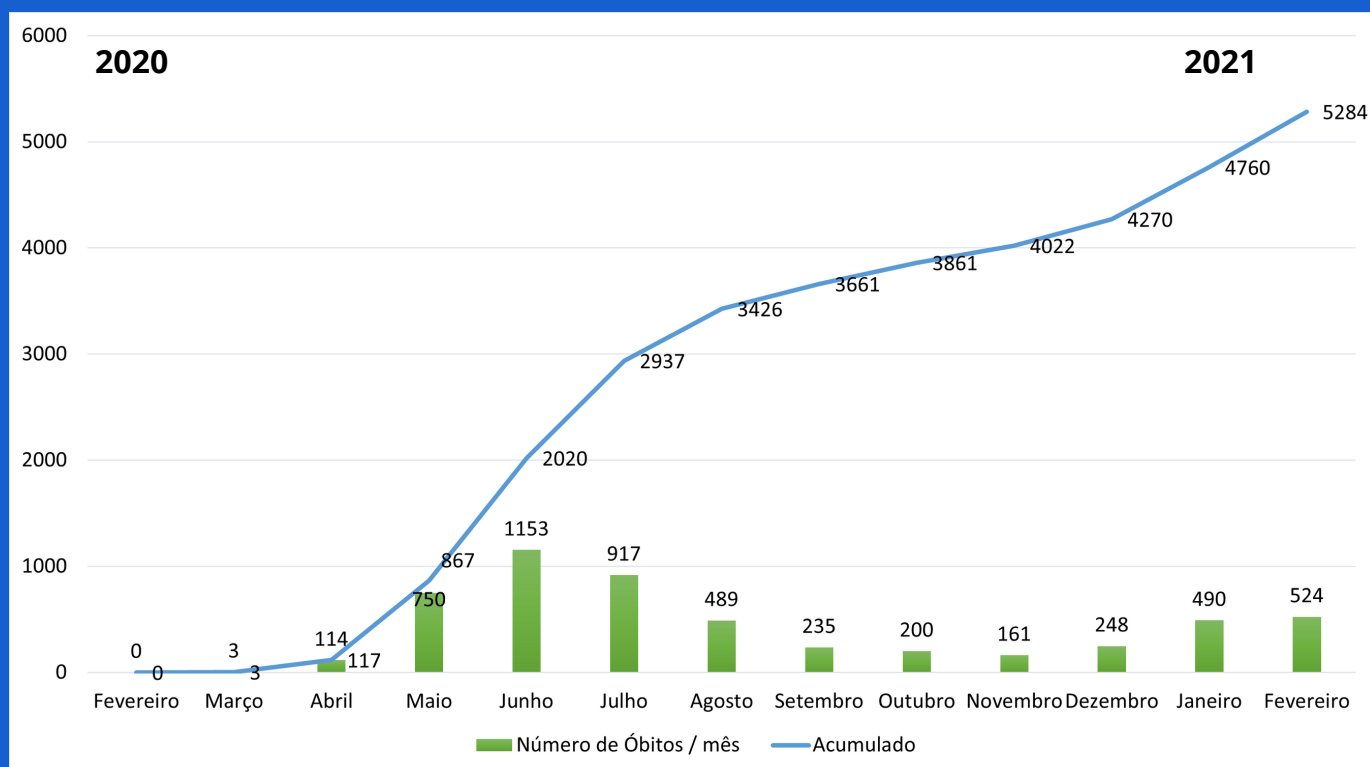

Fonte: Central Integrada de Comando e Controle da Saúde <<https://bi.saude.ba.gov.br/transparencia/>>. Atualizado em 04 de março de 2021.

# Número de óbitos por COVID-19, por semana epidemiológica até fevereiro de 2021. Macrorregião de Saúde Leste, Bahia.

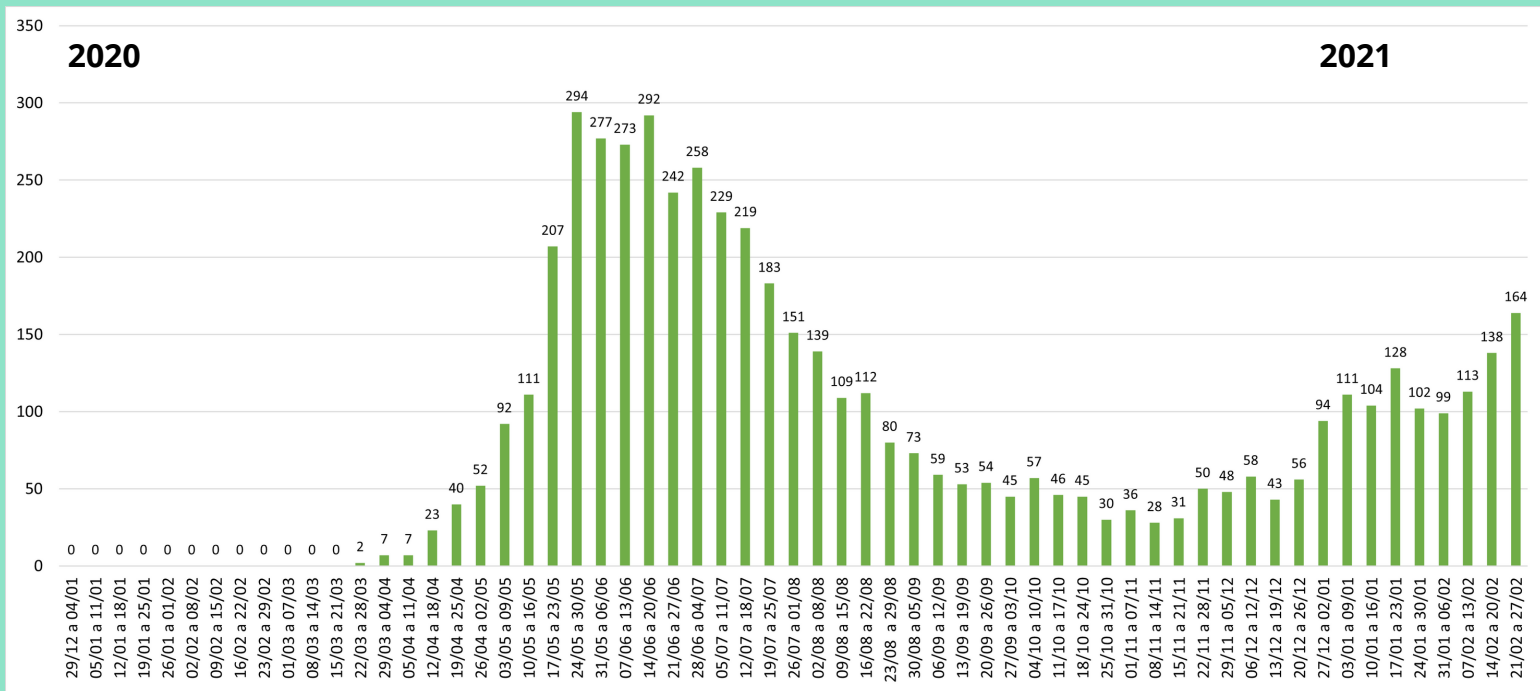

Fonte: Central Integrada de Comando e Controle da Saúde <<https://bi.saude.ba.gov.br/transparencia/>>. Atualizado em 04 de março de 2021.

# Mortalidade por COVID-19 por semana epidemiológica (SE) até fevereiro de 2021. Macrorregião de Saúde Leste, Bahia.

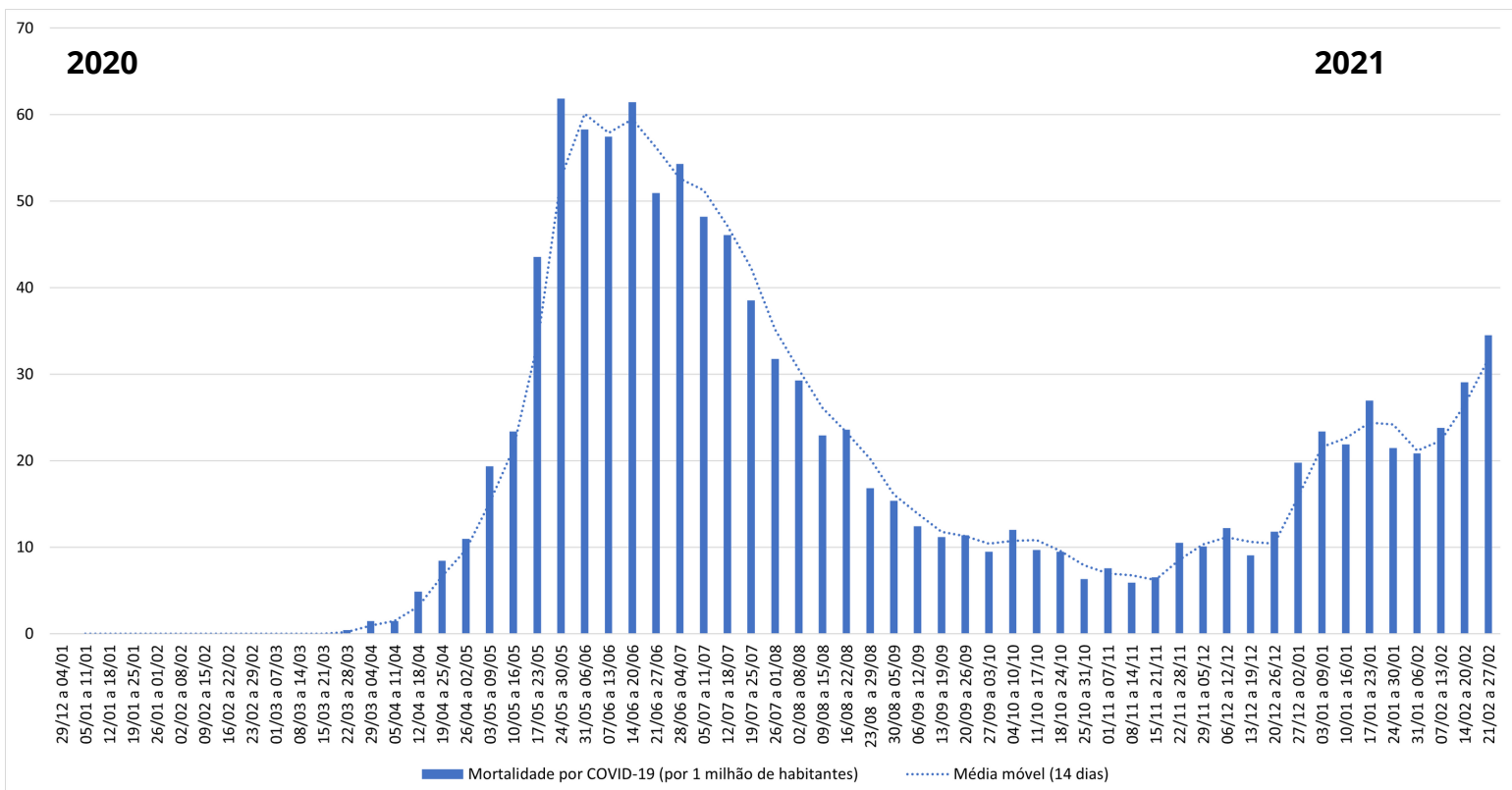

Fonte: Central Integrada de Comando e Controle da Saúde <<https://bi.saude.ba.gov.br/transparencia/>>. Atualizado em 04 de março de 2021.

# Vacinação contra a COVID-19 na macrorregião de saúde Leste

*1ª dose*

DOSES APLICADAS

**209.519**

(96,9% DAS DOSES RECEBIDAS)

DOSES DISPONÍVEIS

**6.662**

(3,1% DAS DOSES RECEBIDAS)

*2ª dose*

DOSES APLICADAS

**60.481**

(54,1% DAS DOSES RECEBIDAS)

DOSES DISPONÍVEIS

**51.410**

(45,9% DAS DOSES RECEBIDAS)

Número de doses aplicadas e doses disponíveis, e proporção em relação ao número de doses recebidas pelo conjunto de municípios da macrorregião de saúde Leste.

Fonte: Central Integrada de Comando e Controle da Saúde  
<<https://bi.saude.ba.gov.br/vacinacao/>>. Última atualização em  
07 de março de 2021, 19:05h.

# Rede Assistencial COVID-19

## Macrorregião de Saúde Leste



### Total de Unidades / Tipologia

**2**

Unidade(s) de pronto-atendimento COVID-19

**24**

Unidade(s) de referência COVID-19

**1**

Unidade(s) de retaguarda COVID-19

**29**

UPA(s) 24h

### Distribuição das Unidades na Macrorregião de Saúde Leste

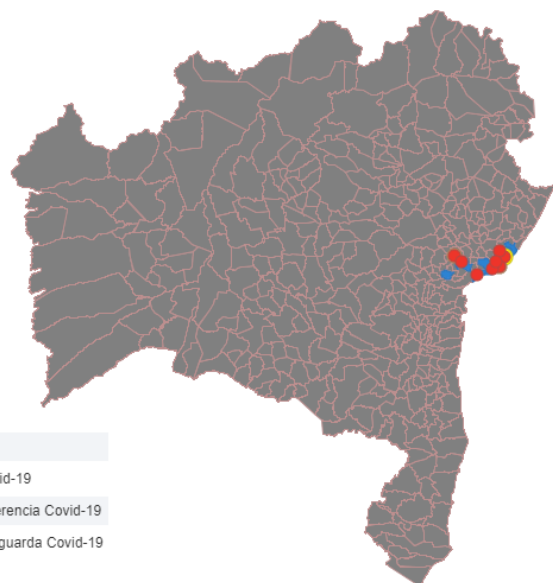

- Upa 24h
- Pa Exclusivo Covid-19
- Unidade De Referencia Covid-19
- Unidade De Retaguarda Covid-19

# Rede Assistencial COVID-19 na macrorregião de Saúde Leste, segundo município de localização, tipo de unidade e leitos.

Município	CNES	Nome da Unidade	Tipo de Unidade	Nº de leitos clínicos	Nº leitos de UTI	Total de Leitos
Camaçari	102652	Centro Intensivo Covid 19 Camaçari	Referencia Covid-19	0	0	0
Camaçari	118095	Centro Intermediario De Enfrentamento Ao Coro	Referencia Covid-19	0	0	0
Camaçari	2388057	Hospital Geral De Camacari	Referencia Covid-19	30	10	40
Camaçari	2647036	Hospital Santa Helena - Camacari	Referencia Covid-19	0	15	15
Camaçari	7636822	Upa 24hs Gleba A Gravata	Upa 24h	0	0	0
Camaçari	5546826	Upa De Arembepe	Upa 24h	0	0	0
Dias D'Ávila	7922000	Upa Lucas Evangelista	Upa 24h	0	0	0
Simões Filho	7443382	Upa Simoes Filho	Upa 24h	0	0	0
Cruz Das Almas	185213	Centro De Atendimento Covid 19 Cruz De Almas	Pa Exclusivo Covid-19	0	0	0
Cruz Das Almas	7111606	Upa 24h De Cruz Das Almas	Upa 24h	0	0	0
Maragogipe	9024042	Upa De Maragogipe	Upa 24h	0	0	0
Salvador	103594	Hospital Covid19 - Itaigara	Referencia Covid-19	7	40	47
Salvador	7160488	Hospital Alaide Costa	Referencia Covid-19	20	20	40
Lauro De Freitas	131202	Hospital Costa Dos Coqueiros	Referencia Covid-19	0	0	0
Salvador	106496	Hospital De Campanha Covid 19 Fonte Nova	Referencia Covid-19	10	20	30
Salvador	6595197	Hospital Do Suburbio	Referencia Covid-19	60	118	178
Salvador	3980	Hospital Eladio Lasserre	Referencia Covid-19	0	0	0
Salvador	106526	Hospital Espanhol	Referencia Covid-19	80	159	239
Salvador	559458	Hospital Especializado Salvador	Referencia Covid-19	40	20	60
Salvador	4979	Hospital Evangelico Da Bahia	Referencia Covid-19	5	10	15
Salvador	108375	Hospital Familia Sagrada	Referencia Covid-19	81	60	141
Salvador	4073	Hospital Geral Ernesto Simoes Filho	Referencia Covid-19	15	40	55
Salvador	4278	Hospital Martagao Gesteira	Referencia Covid-19	20	10	30
Lauro De Freitas	607126	Hospital Metropolitano	Referencia Covid-19	0	0	0
Salvador	9443665	Hospital Municipal De Salvador Hms	Referencia Covid-19	47	27	74
Salvador	4251	Hospital Portugues	Referencia Covid-19	5	5	10
Salvador	131350	Hospital Santa Clara - Salvador	Referencia Covid-19	30	30	60
Salvador	3832	Hospital Santa Isabel	Referencia Covid-19	14	14	28
Salvador	3816	Hospital Universitario Professor Edgard Santos	Referencia Covid-19	0	0	0
Salvador	5428	Instituto Couto Maia	Referencia Covid-19	49	88	137
Salvador	3956369	Maternidade Professor Jose Maria De Magalhaes	Referencia Covid-19	0	5	5
Salvador	7033974	Pa Alfredo Bureau	Upa 24h	0	0	0
Salvador	7033753	Pa Maria Da Conceicao Santiago Imbassay	Upa 24h	0	0	0
Salvador	28460	Pa Pernambues Edson T Barbosa	Upa 24h	0	0	0
Salvador	7033850	Pa Rodrigo Argolo	Upa 24h	0	0	0
Salvador	9729967	Pronto Atendimento Orlando Imbassay	Upa 24h	0	0	0
Lauro De Freitas	112615	Pronto Atendimento Santo Amaro De Ipitanga	Pa Exclusivo Covid-19	0	0	0
Salvador	28568	Unidade De Emergencia De Sao Marcos	Upa 24h	0	0	0
Salvador	7587	Unidade De Emergencia Mae Hilda Jitolu	Upa 24h	0	0	0
Salvador	4456	Unidade De Emergencia Prof Hosanah D Oliveira	Upa 24h	0	0	0
Vera Cruz	6211496	Unidade De Pronto Atendimento De Vera Cruz	Upa 24h	0	0	0
Salvador	3913	Unidade Emergencia Gercino Coelho	Upa 24h	0	0	0
Salvador	7986076	Upa 24h Brotas	Upa 24h	0	0	0
Salvador	4340	Upa 24h Dr Helio Machado	Upa 24h	0	0	0
Salvador	9019308	Upa 24h Paripe	Upa 24h	0	0	0
Salvador	7894015	Upa 24h Parque Sao Cristovao	Upa 24h	0	0	0
Salvador	9030158	Upa 24h Piraja Santo Inacio	Upa 24h	0	0	0
Salvador	4774	Upa 24h Prof Adroaldo Albergaria	Upa 24h	0	0	0
Salvador	7521316	Upa 24h San Martin	Upa 24h	0	0	0
Salvador	5363	Upa 24h São Caetano	Upa 24h	0	0	0
Salvador	7633149	Upa 24h Vale Dos Barris	Upa 24h	0	0	0
Salvador	7476469	Upa 24h Valeria	Upa 24h	0	0	0
Lauro De Freitas	7785577	Upa De Itinga	Upa 24h	0	0	0
Salvador	7596871	Upa Do Cabula	Upa 24h	0	0	0
Salvador	56363	Upa São Caetano	Upa 24h	0	0	0
Santo Antônio de J	6414702	Hospital Regional De Santo Antonio De Jesus	Referencia Covid-19	10	10	20

# Contatos do Núcleo Regional de Saúde Leste



Coordenador Regional - Carlos André Nascimento Ramos

carlos.ramos@saude.ba.gov.br



Vigilância Epidemiológica Regional de Santo Antônio de Jesus

nrsajsaj.viepj@saude.ba.gov.br



Vigilância Epidemiológica Regional de Amargosa

visaregionalamargosa@gmail.com



Vigilância Epidemiológica Regional de Cruz das Almas

viej.31dires@yahoo.com.br

