

**Boletim Semanal Covid-19 - Região de Saúde de Feira de Santana - 06/03/2020 a 06/04/2021**

**Descrição**

COVID-19 é uma doença causada pelo coronavírus, denominado SARS-CoV-2, que apresenta um espectro clínico que varia de infecções assintomáticas a quadros graves, de elevada transmissibilidade e de distribuição global.

O período de incubação é estimado entre 1 a 14 dias, com mediana de 5 a 6 dias.

**Figura 1- Casos e óbitos confirmados de Covid-19 da Região de Saúde de Feira de Santana/BA.**

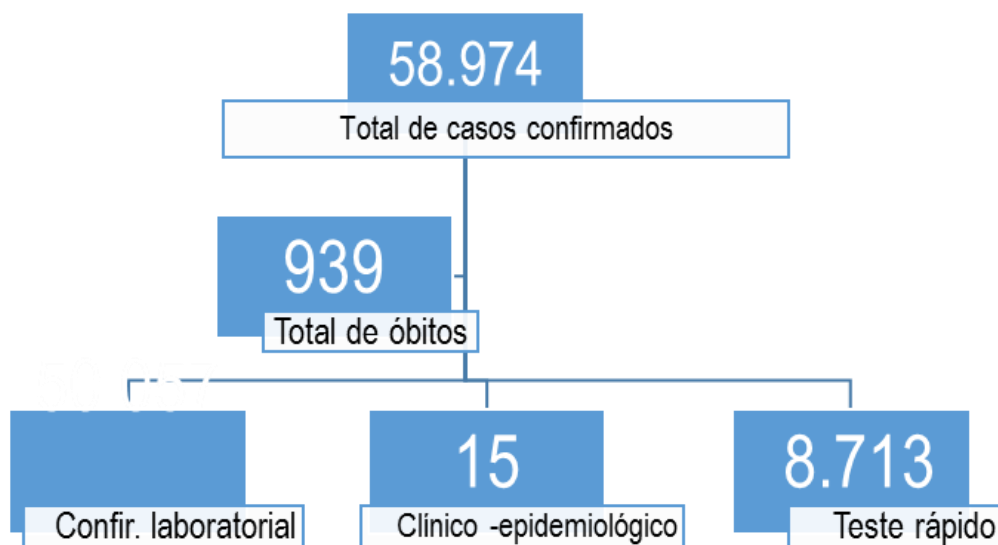

**Figura 2- Incidência de Covid-19 por 100 mil hab. e município de residência, Região de Saúde de Feira de Santana/BA.**

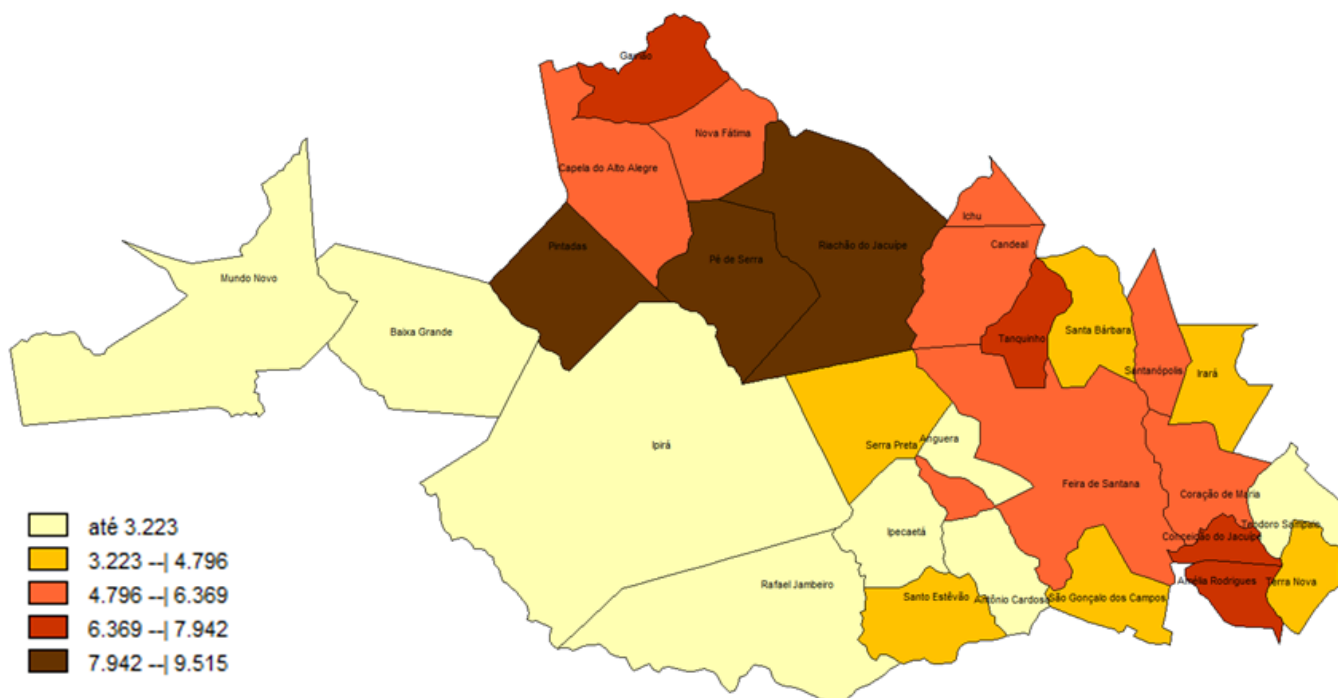

**Tabela 1** - Número de casos confirmados de Covid-19 e média móvel segundo município de residência, Região de Saúde de Feira de Santana/BA.

Município de residência	Nº de casos confirmados	Média Móvel	Município de residência	Nº de casos confirmados	Média Móvel
Amélia Rodrigues	1.662	6,9	Mundo Novo	456	0,3
Anguera	297	0,1	Nova Fátima	425	0,0
Antônio Cardoso	299	1,4	Pé de Serra	1.292	3,3
Baixa Grande	527	4,4	Pintadas	897	0,0
Candeal	418	2,9	Rafael Jambeiro	605	5,7
Capela do Alto Alegre	665	0,3	Riachão do Jacuípe	2.844	12,0
Conceição do Jacuípe	2.127	9,3	Santa Bárbara	809	2,6
Coração de Maria	1.120	2,9	Santanópolis	434	2,3
Feira de Santana	34.946	140,0	Santo Estêvão	2.254	14,3
Gavião	303	0,4	São Gonçalo dos Campos	1.611	8,0
Ichu	316	1,3	Serra Preta	591	2,3
Ipecaetá	239	0,9	Tanquinho	611	1,0
Ipirá	1.464	6,6	Teodoro Sampaio	221	1,0
Irará	1.014	4,7	Terra Nova	527	3,1

Fonte: Viep- NRS Centro Leste/Epidemiológico SESAB—Transparência

**Figura 3**– Letalidade por Covid-19, segundo município de residência, Região de Saúde de Feira de Santana/BA.

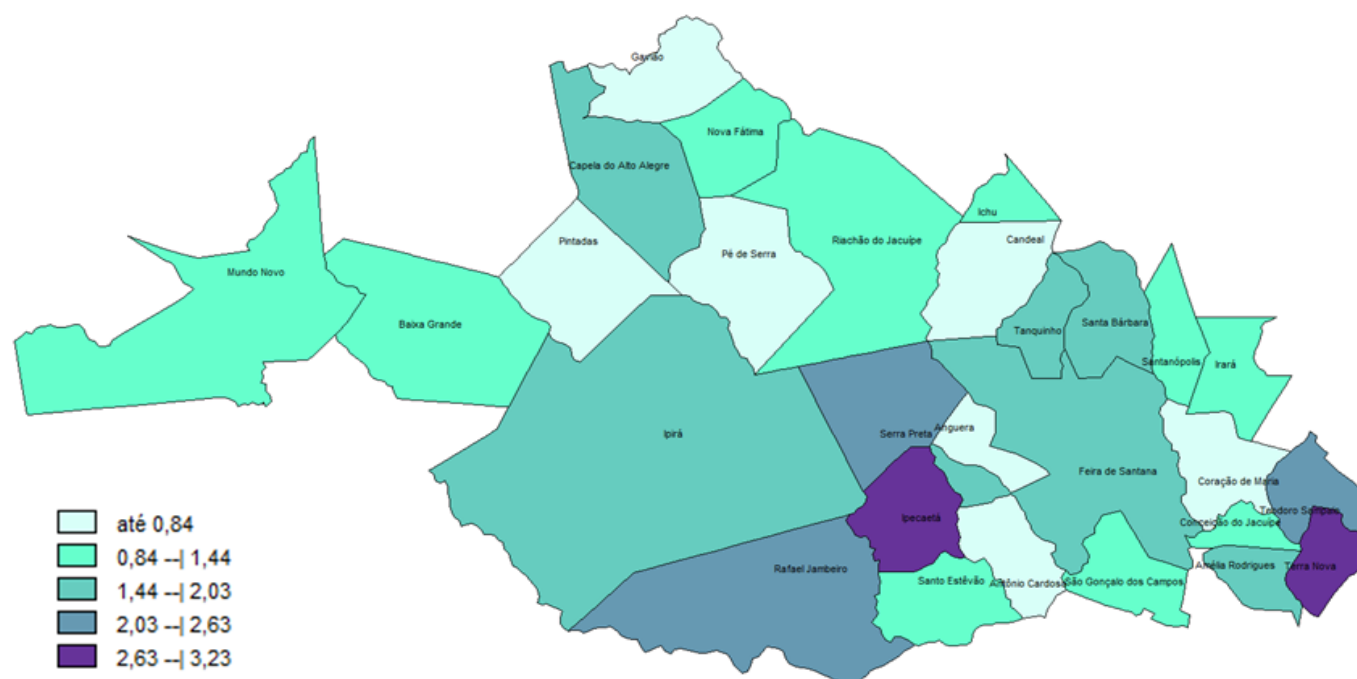

Fonte: Planilha paralela VIEP NRSL/Painel Epidemiológico SESAB—Transparência

**Tabela 2** - Número de óbitos confirmados de Covid-19 e incremento de óbito em relação à última semana, por município de residência, Região de Saúde de Feira de Santana/BA.

Município de residência	Nº de óbito	Incremento de óbito (%)	Município de residência	Nº de óbito	Incremento de óbito (%)
Amélia Rodrigues	31	0,00	Mundo Novo	6	0,00
Anguera	1	0,00	Nova Fátima	6	20,00
Antônio Cardoso	7	16,67	Pé de Serra	6	20,00
Baixa Grande	6	0,00	Pintadas	7	0,00
Candeal	1	0,00	Rafael Jambeiro	15	25,00
Capela do Alto Alegre	11	10,00	Riachão do Jacuípe	33	3,13
Conceição do Jacuípe	20	17,65	Santa Bárbara	16	0,00
Coração de Maria	9	0,00	Santanópolis	6	0,00
Feira de Santana	613	4,07	Santo Estêvão	28	0,00
Gavião	1	100,00	São Gonçalo dos Campos	21	5,00
Ichu	3	0,00	Serra Preta	15	0,00
Ipecaetá	7	0,00	Tanquinho	9	0,00
Ipirá	26	4,00	Teodoro Sampaio	5	0,00
Irárá	13	18,18	Terra Nova	17	0,00

Fonte: Planilha paralela VIEP NRSCL/Epidemiológico SESAB—Transparência

**Gráfico 01** - Óbitos conformados de Covid-19 e tendência do óbito, segundo mês de notificação e sexo, Região de Saúde de Feira de Santana/BA.

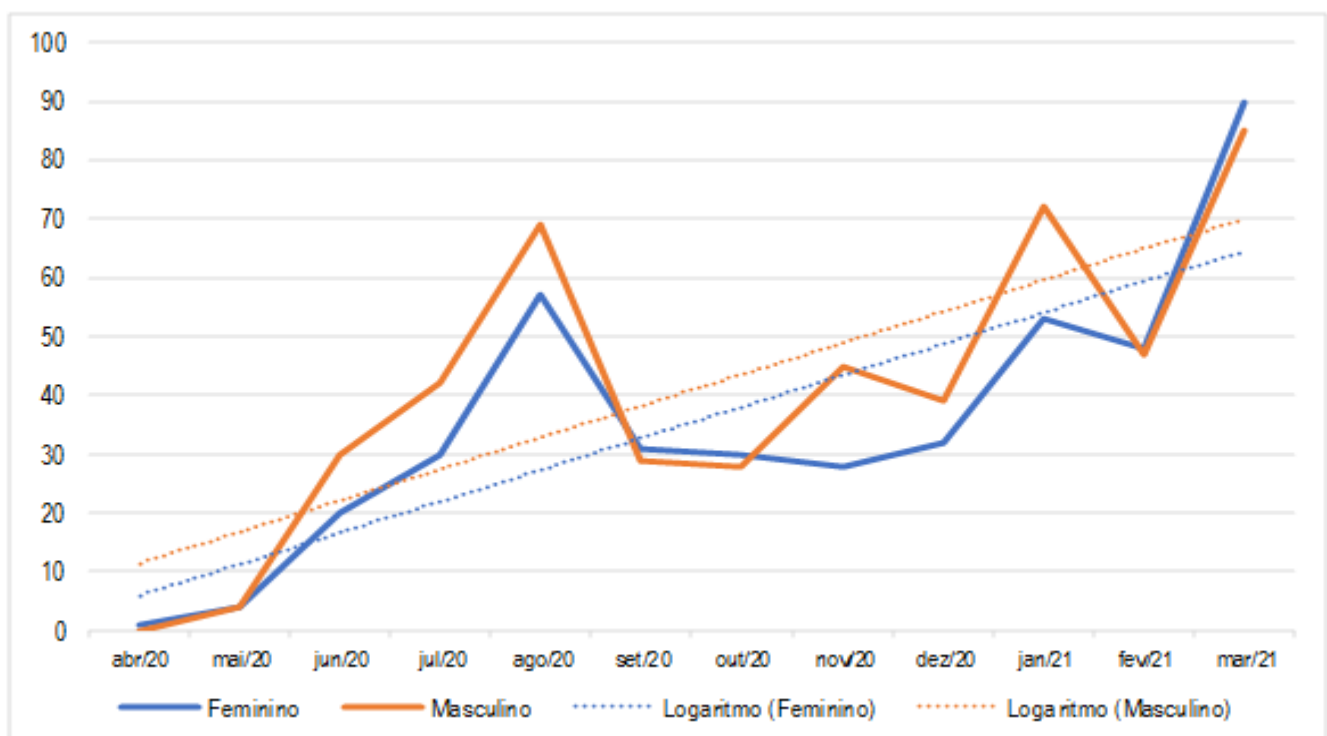

Fonte: Viep- NRS Centro Leste/ Epidemiológico SESAB—Transparência

**Gráfico 2**– Percentual de óbito segundo sexo e Região de Saúde de residência, Feira de Santana/BA.

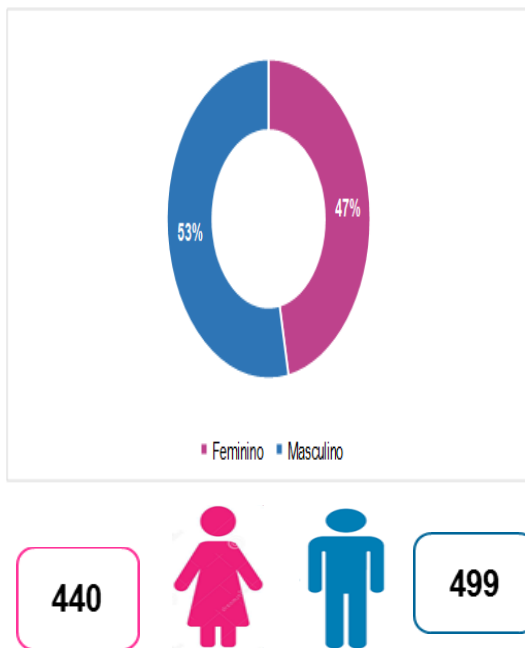

**Gráfico 3**– Número de óbito segundo sexo, faixa etária e Região de Saúde de residência, Feira de Santana/BA.

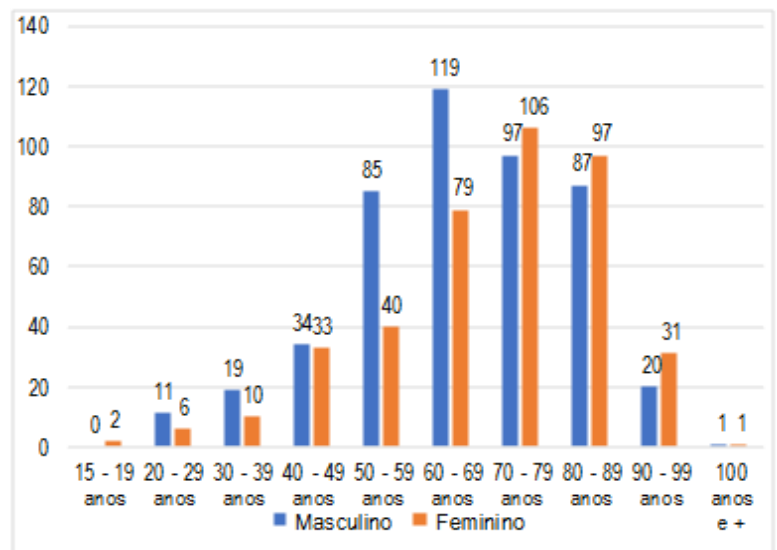

Fonte: Planilha paralela VIEP NRSL/SESAB/Epidemiológico SESAB—Transparência

**Gráfico 4**– Comorbidades associadas aos óbitos por Covid-19, segundo Região de Saúde de residência, Feira de Santana/BA.

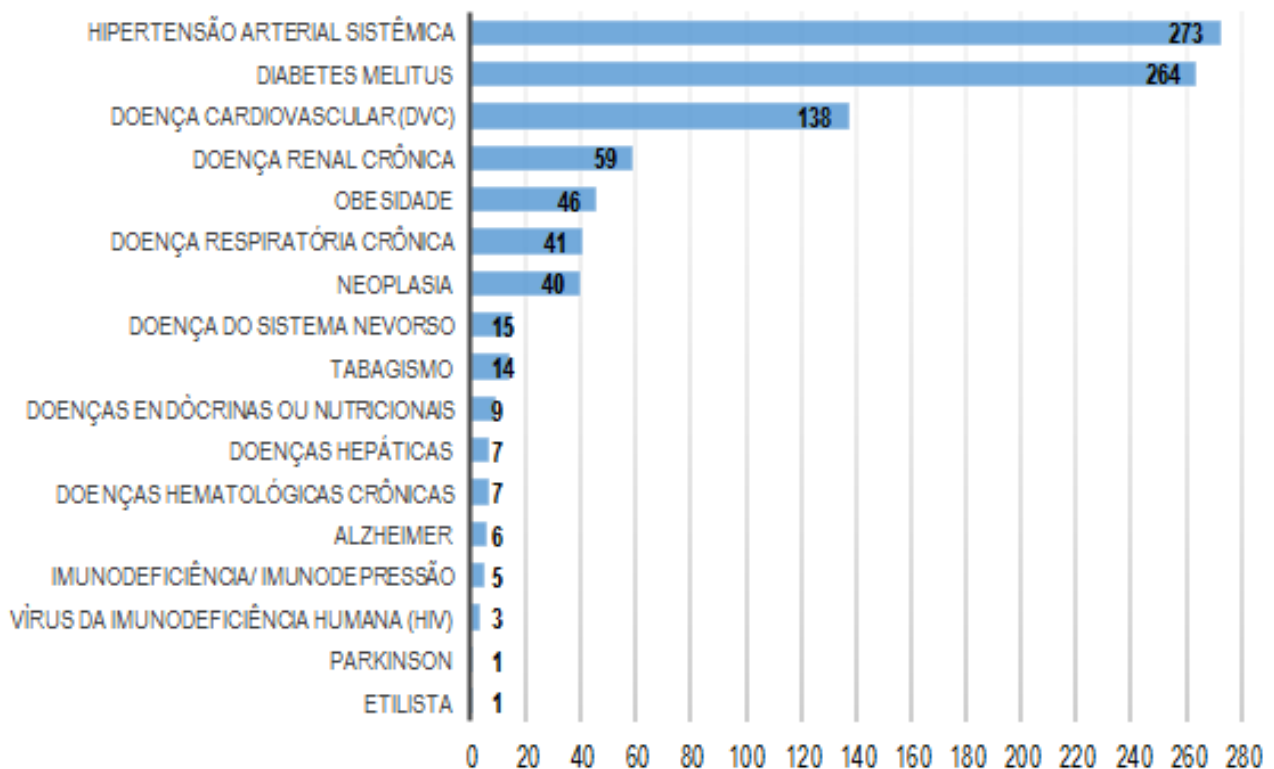

Fonte: Planilha paralela VIEP NRSL/SESAB/Epidemiológico SESAB—Transparência

**Gráfico 5-** Número de dias sem casos de Covid-19 por município de residência da Região de Saúde FSa/BA.

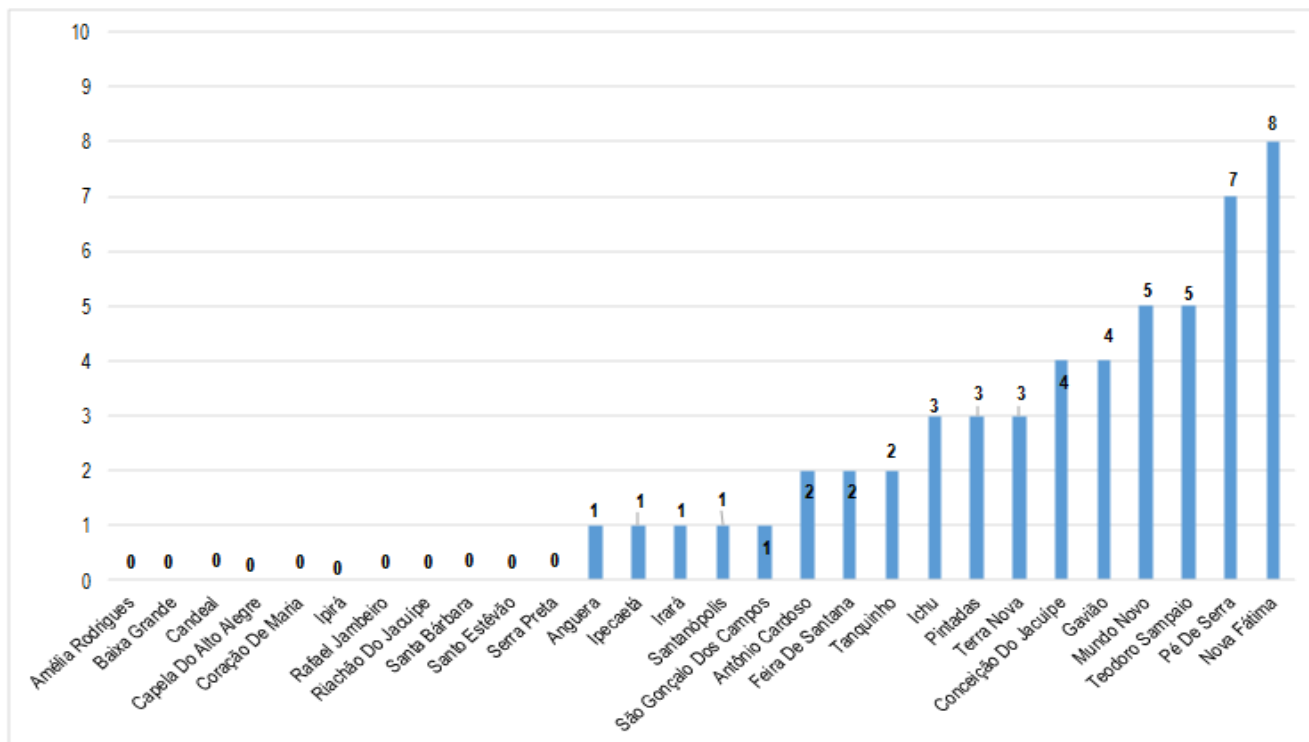

Fonte: Planilha paralela VIEP NRSL/SESAB/Epidemiológico SESAB—Transparência

## VACINAÇÃO

**Gráfico 6-** Cobertura<sup>1</sup> (D1 e D2) de vacinas contra a Covid-19, por município de residência, Região de Saúde de Feira de Santana/Ba

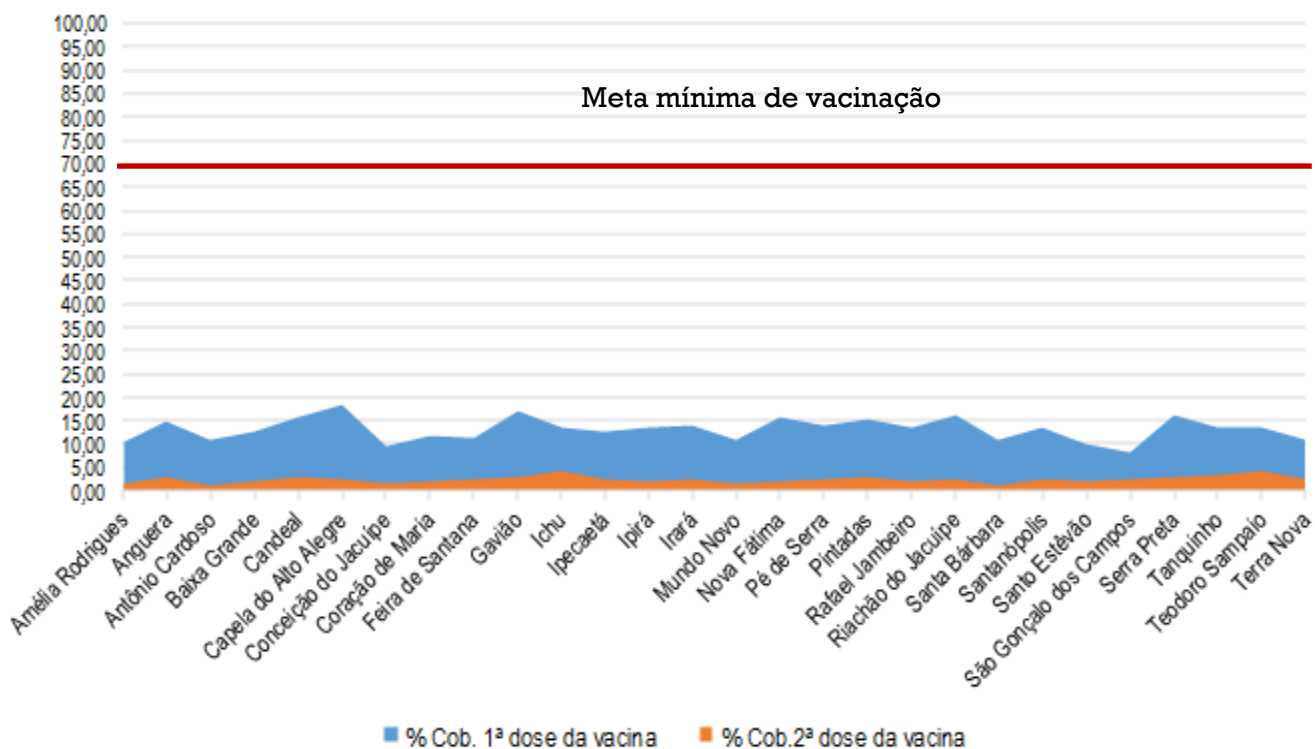

Fonte: Portal Transparência—Informações digitadas até 06/04/2021

**Gráfico 5**– Doses de vacinas aplicadas contra o Covid-19, por grupo prioritário e Região de Saúde de residência, FSA/BA.

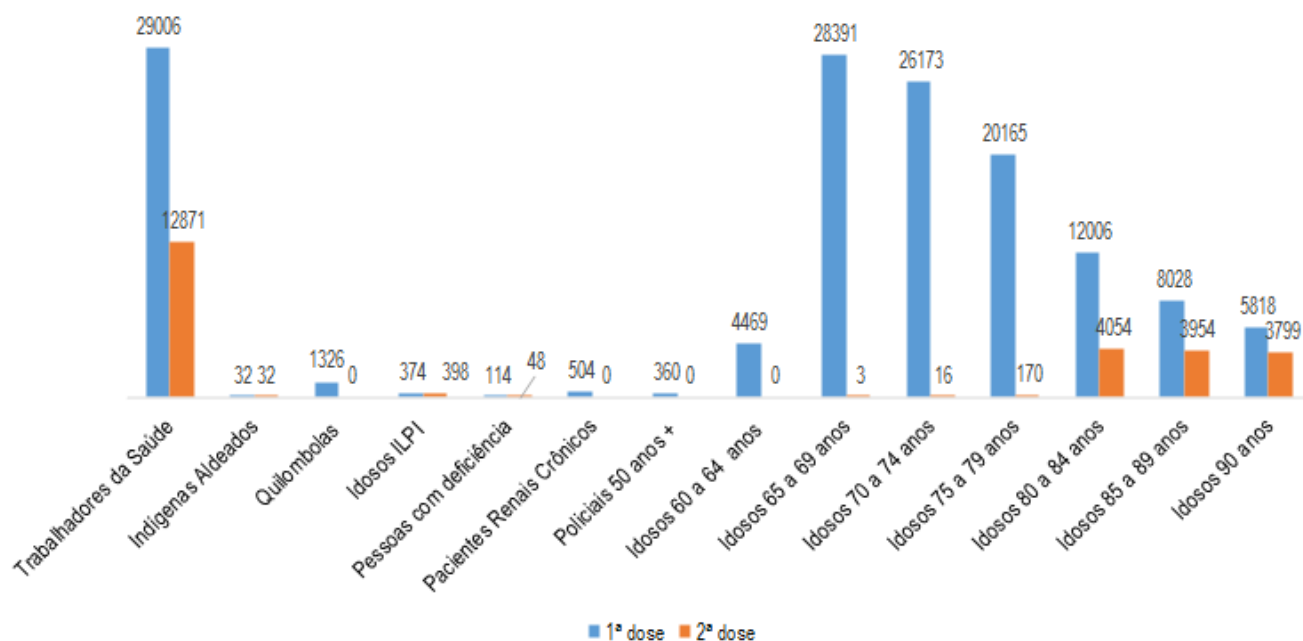

Fonte: Portal Transparência—Informações digitadas até 06/04/2021

**Tabela 3**– Número vacinas contra Covid-19 administradas e percentual da segundo dose aplicada em relação à primeira, por município de residência, Região de Saúde de Feira de Santana/BA.

Município	1ª dose	2ª dose	% de 2ª dose aplicada	Município	1ª dose	2ª dose	% de 2ª dose aplicada
Amélia Rodrigues	2574	371	14,41	Mundo Novo	2869	460	16,03
Anguera	1668	317	19,00	Nova Fátima	1229	160	13,02
Antônio Cardoso	1289	107	8,30	Pé de Serra	1895	360	19,00
Baixa Grande	2618	369	14,09	Pintadas	1598	300	18,77
Candeal	1309	251	19,17	Rafael Jambeiro	3021	487	16,12
Capela do Alto Alegre	2120	262	12,36	Riachão do Jacuípe	5411	816	15,08
Conceição do Jacuípe	3223	525	16,29	Santa Bárbara	2279	276	12,11
Coração de Maria	2649	467	17,63	Santanópolis	1201	224	18,65
Feira de Santana	70075	13650	19,48	Santo Estêvão	5281	966	18,29
Gavião	753	136	18,06	São Gonçalo dos Campos	3055	908	29,72
Ichu	849	255	30,04	Serra Preta	2374	441	18,58
Ipecaetá	1802	350	19,42	Tanquinho	1067	270	25,30
Ipirá	8117	1282	15,79	Teodoro Sampaio	1009	299	29,63
Irará	3999	733	18,33	Terra Nova	1432	303	21,16

Fonte: Portal Transparência—Informações digitadas até 06/04/2021

## Ações realizadas pelo NRS Centro Leste, Região de Saúde de Feira de Santana, para o enfrentamento da pandemia do Novo Coronavírus.

- Elaborado e distribuído aos municípios Notas informativas, sendo 04 em 2020 e 01 em 2021;
- Monitoramento diário de casos confirmados e óbitos por Covid-19, em especial os ocorrido fora do município de residência, retroalimentando às vigilâncias epidemiológicas municipais;
- Avaliação dos bancos de dados dos sistemas oficiais de informação para correção de inconsistências e encerramento de casos;
- Reuniões remota entre Vigilância Epidemiológica (VIEP) Regional e municipal;
- Realizada reunião remota entre VIEP do Núcleo e Área Técnica da SESAB para alinhamento de ações;
- Apoio matricial aos municípios pertencentes ao NRS Centro Leste, Região de Saúde de Feira de Santana;
- Apoio técnico aos municípios quanto a investigação do óbito suspeito de Covid-19;
- Repasse de Notas Técnicas com informações pertinentes quanto ao conteúdo;
- Orientado junto à Vigilância de Saúde do Trabalhador sobre o uso de equipamento de proteção individual; descarte de resíduos infectados com o Covid-19;
- Emissão de alertas aos municípios da Região, em tempo oportuno, sobre a situação epidemiológica, com orientações para a preparação de resposta, medidas de prevenção e controle do Covid-19;
- Visita aos laboratórios particulares com a finalidade de instituir o fluxo de recebimento dos resultados positivos para SARS-CoV-2;
- Publicada a Portaria NRS Centro Leste que institui o Comitê Gestor Emergencial de Enfrentamento do novo Coronavírus (COVID-19) no âmbito do Núcleo Regional de Saúde Centro Leste;
- Realizado apoio técnico diário as equipes gestoras e coordenações dos 28 municípios e Unidades Hospitalares da Região, incluindo a formação de grupos de Whatsapp para monitoramento e assessoramento técnico;
- Reuniões semanal do Comitê para alinhamento das condutas e entendimento das Notas Técnicas e portarias no intuito de aprimorar a orientação técnica aos municípios

### OBSERVAÇÃO

Os dados apresentados neste Boletim são extraído dos sistemas oficiais de informação em saúde. Diferenças entre o banco de dados dos municípios e base estadual expressa que os municípios **não atualizam** em tempo hábil e oportuno os sistemas de informação em saúde relacionados ao Covid-19.

### Elaboração

Vigilância Epidemiológica do NRS Centro Leste—SEDE  
Região de Saúde de Feira de Santana

