

Boletim Semanal Covid-19 - Região de Saúde de Feira de Santana - 06/03/2020 a 13/04/2021

Descrição

COVID-19 é uma doença causada pelo coronavírus, denominado SARS-CoV-2, que apresenta um espectro clínico que varia de infecções assintomáticas a quadros graves, de elevada transmissibilidade e de distribuição global.

O período de incubação é estimado entre 1 a 14 dias, com mediana de 5 a 6 dias.

Figura 1- Casos e óbitos confirmados de Covid-19 da Região de Saúde de Feira de Santana/BA.



Figura 2- Incidência de Covid-19 por 100 mil hab. e município de residência, Região de Saúde de Feira de Santana/BA.



Tabela 1 - Número de casos confirmados de Covid-19 e média móvel segundo município de residência, Região de Saúde de Feira de Santana/BA.

Município de residência	Nº de casos confirmados	Média Móvel	Município de residência	Nº de casos confirmados	Média Móvel
Amélia Rodrigues	1.697	5,0	Mundo Novo	463	1,0
Anguera	302	0,7	Nova Fátima	425	0,0
Antônio Cardoso	306	1,0	Pé de Serra	1.315	3,3
Baixa Grande	568	5,9	Pintadas	901	0,6
Candeal	432	2,0	Rafael Jambeiro	636	4,4
Capela do Alto Alegre	702	5,3	Riachão do Jacuípe	3.077	33,3
Conceição do Jacuípe	2.204	11,0	Santa Bárbara	820	1,6
Coração de Maria	1.151	4,4	Santanópolis	453	2,7
Feira de Santana	36.178	176,0	Santo Estêvão	2.324	10,0
Gavião	303	0,0	São Gonçalo dos Campos	1.678	9,6
Ichu	319	0,4	Serra Preta	602	1,6
Ipecaetá	245	0,9	Tanquinho	641	4,3
Ipirá	1.500	5,1	Teodoro Sampaio	232	1,6
Irará	1.080	9,4	Terra Nova	543	2,3

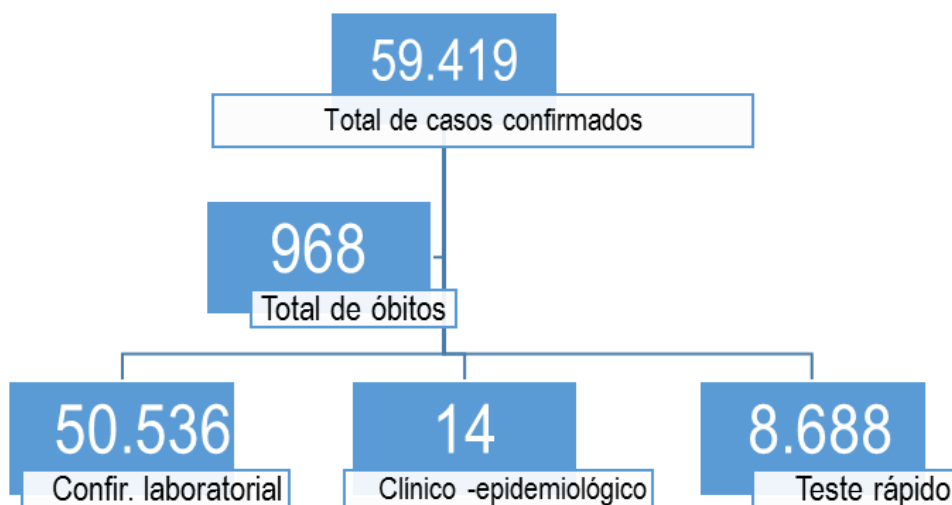
Fonte: Viep- NRS Centro Leste/Epidemiológico SESAB—Transparência

Figura 3– Letalidade por Covid-19, segundo município de residência, Região de Saúde de Feira de Santana/BA.

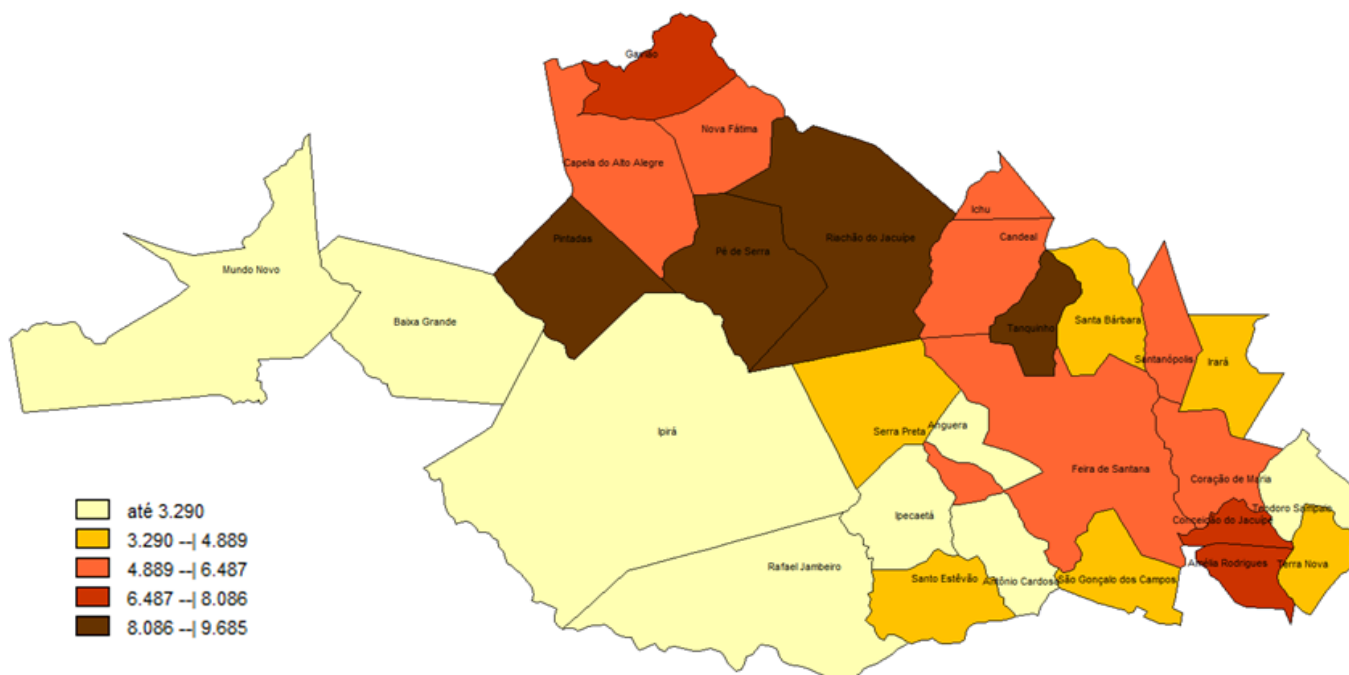
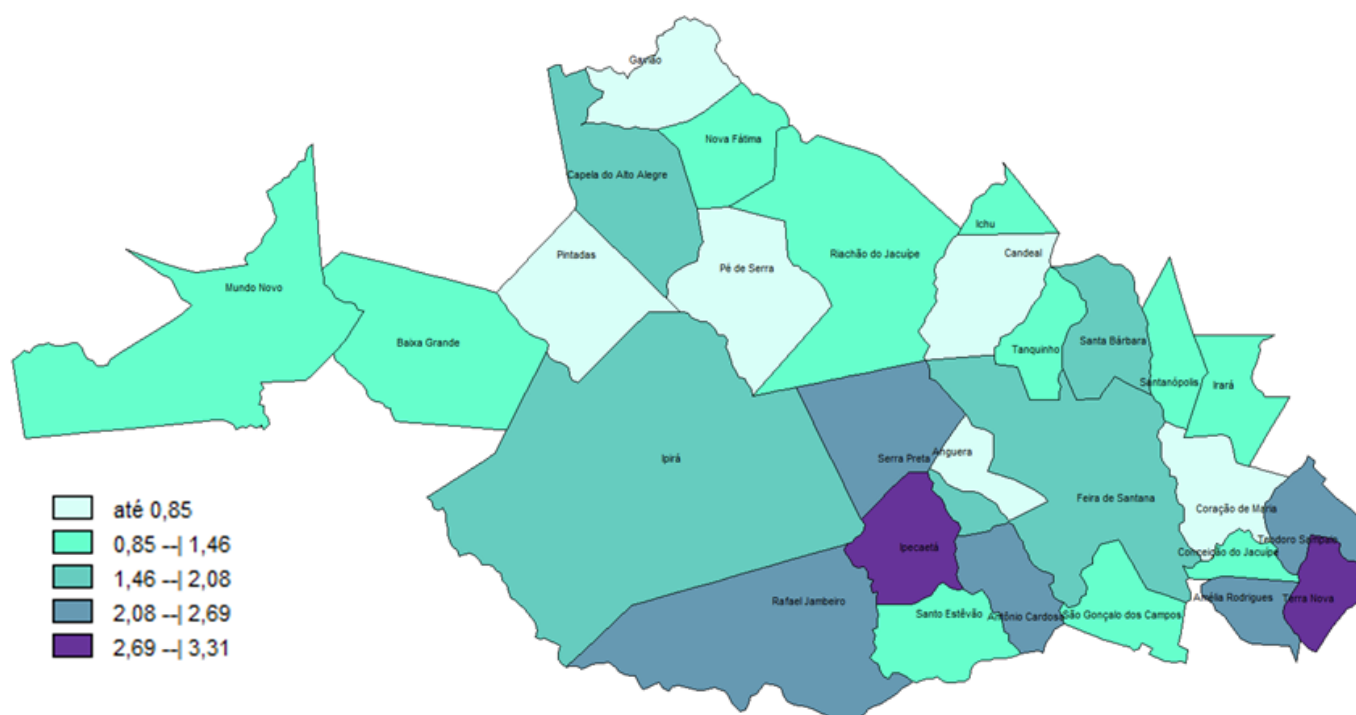

Fonte: Planilha paralela VIEP NRSL/Painel Epidemiológico SESAB—Transparência

Tabela 2 - Número de óbitos confirmados de Covid-19 e incremento de óbito em relação à última semana, por município de residência, Região de Saúde de Feira de Santana/BA.

Município de residência	Nº de óbito	Incremento de óbito (%)	Município de residência2	Nº de óbito2	Incremento de óbito (%)2
Amélia Rodrigues	31	0,00	Mundo Novo	6	0,00
Anguera	1	0,00	Nova Fátima	6	20,00
Antônio Cardoso	7	16,67	Pé de Serra	6	20,00
Baixa Grande	6	0,00	Pintadas	7	0,00
Candeal	1	0,00	Rafael Jambeiro	15	25,00
Capela do Alto Alegre	11	10,00	Riachão do Jacuípe	33	3,13
Conceição do Jacuípe	20	17,65	Santa Bárbara	16	0,00
Coração de Maria	9	0,00	Santanópolis	6	0,00
Feira de Santana	613	4,07	Santo Estêvão	28	0,00
Gavião	1	100,00	São Gonçalo dos Campos	21	5,00
Ichu	3	0,00	Serra Preta	15	0,00
Ipecaetá	7	0,00	Tanquinho	9	0,00
Ipirá	26	4,00	Teodoro Sampaio	5	0,00
Irará	13	18,18	Terra Nova	17	0,00

Fonte: Planilha paralela VIEP NRSL/Epidemiológico SESAB—Transparência

Gráfico 01 - Óbitos conformados de Covid-19 e tendência do óbito, segundo mês de notificação e sexo, Região de Saúde de Feira de Santana/BA.

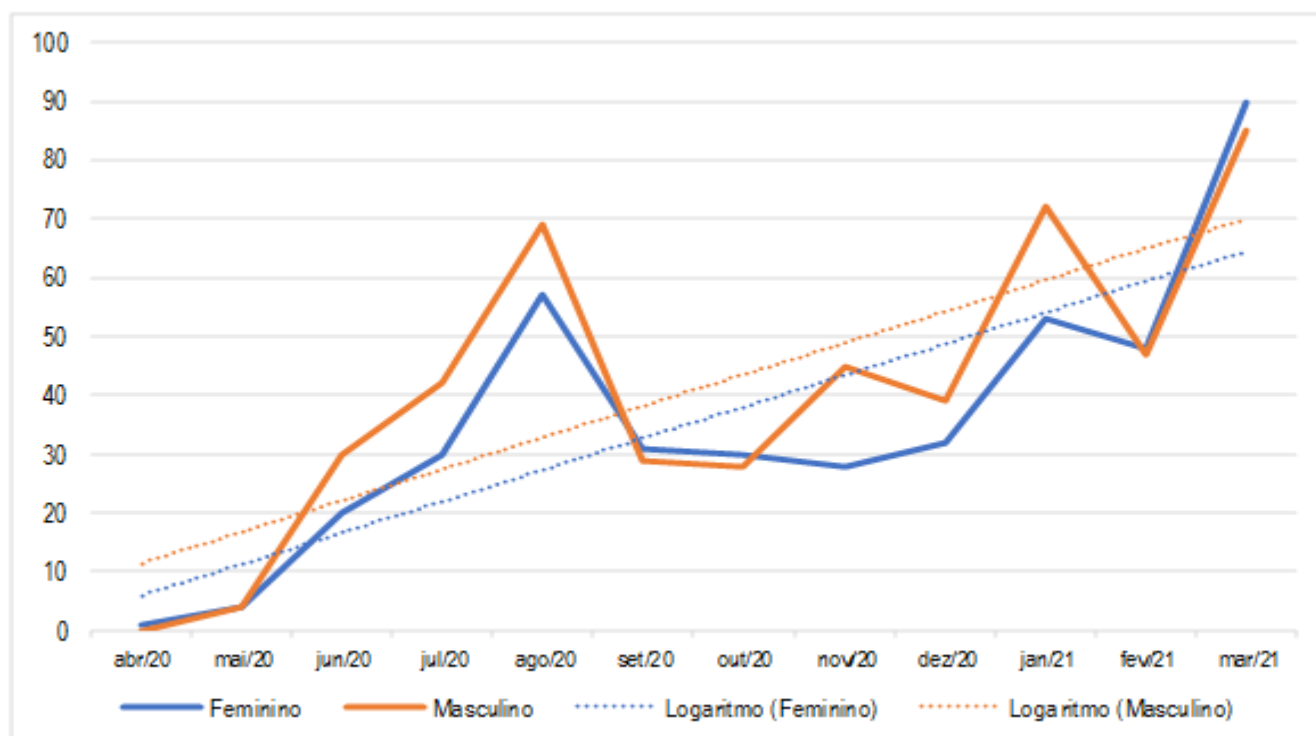

Fonte: Viep- NRS Centro Leste/ Epidemiológico SESAB—Transparência

Gráfico 2– Percentual de óbito segundo sexo e Região de Saúde de residência, Feira de Santana/BA.



Gráfico 3– Número de óbito segundo sexo, faixa etária e Região de Saúde de residência, Feira de Santana/BA.



Fonte: Planilha paralela VIEP NRSL/SESAB/Epidemiológico SESAB—Transparência

Gráfico 4– Comorbidades associadas aos óbitos por Covid-19, segundo Região de Saúde de residência, Feira de Santana/BA.

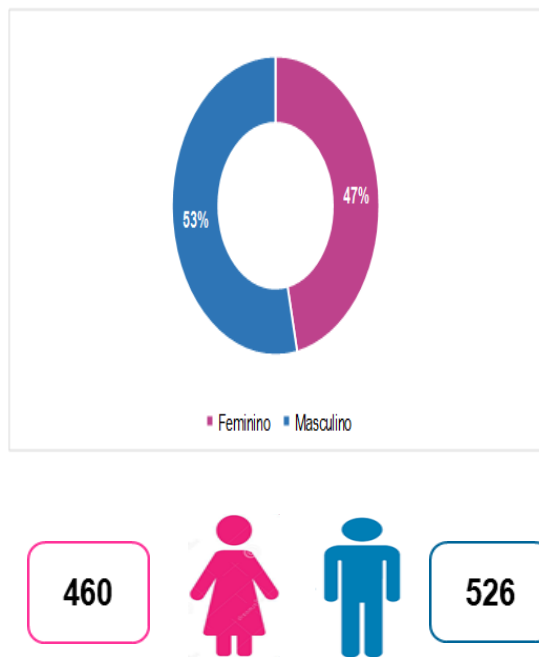
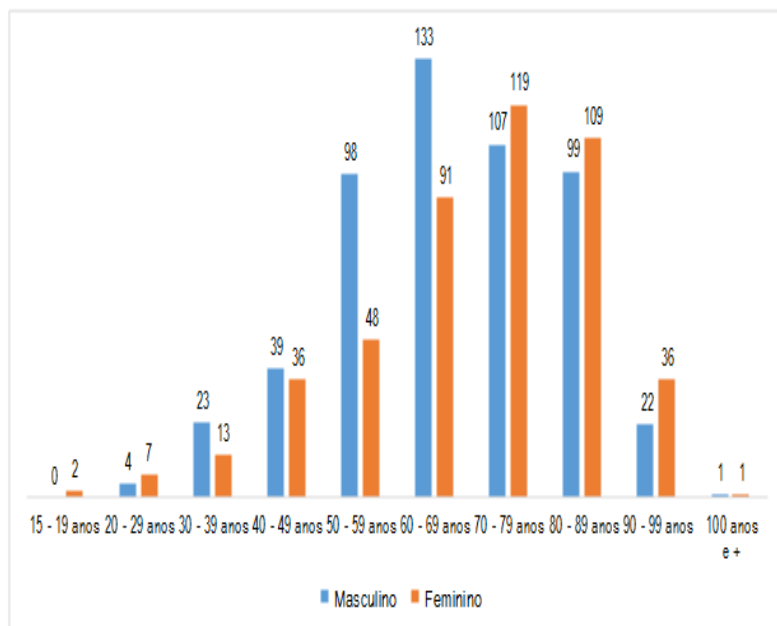
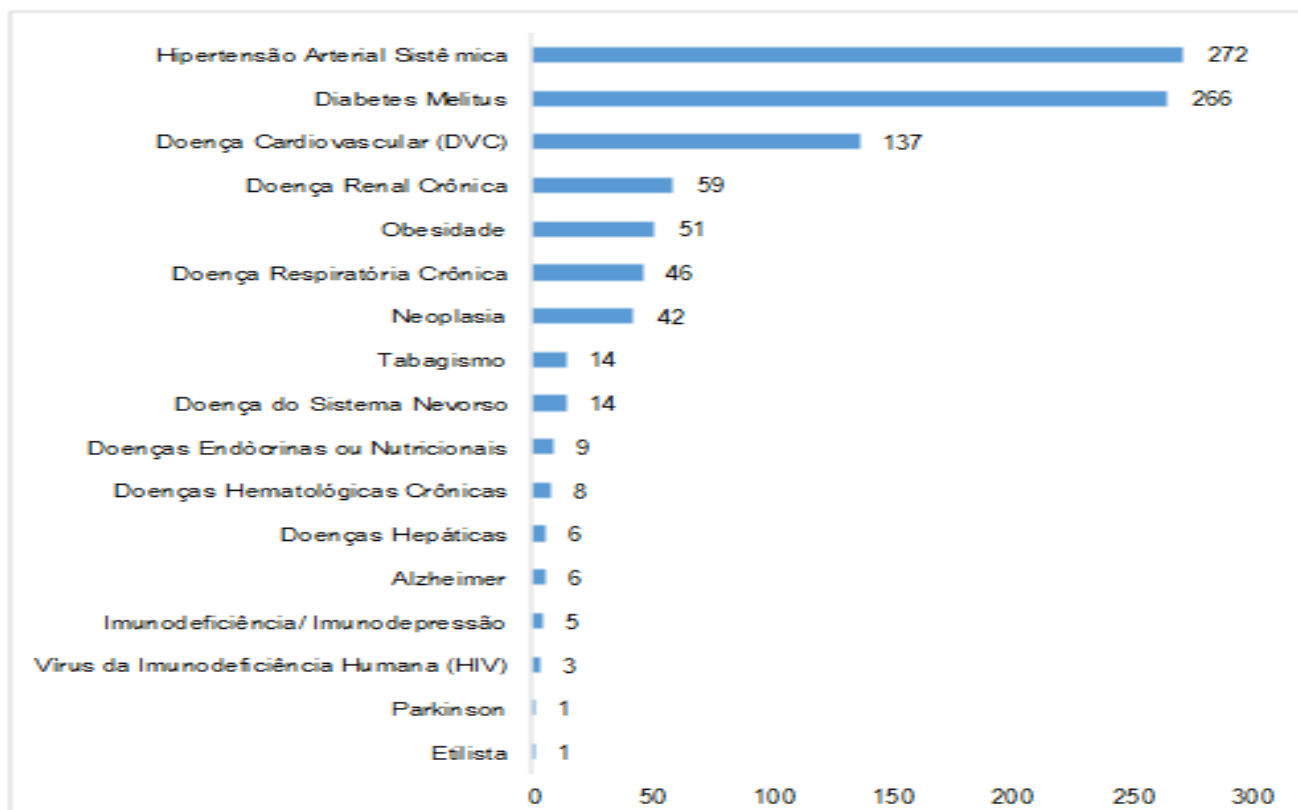

Fonte: Planilha paralela VIEP NRSL/SESAB/Epidemiológico SESAB—Transparência

Gráfico 5- Número de dias sem casos de Covid-19 por município de residência da Região de Saúde FSa/BA.

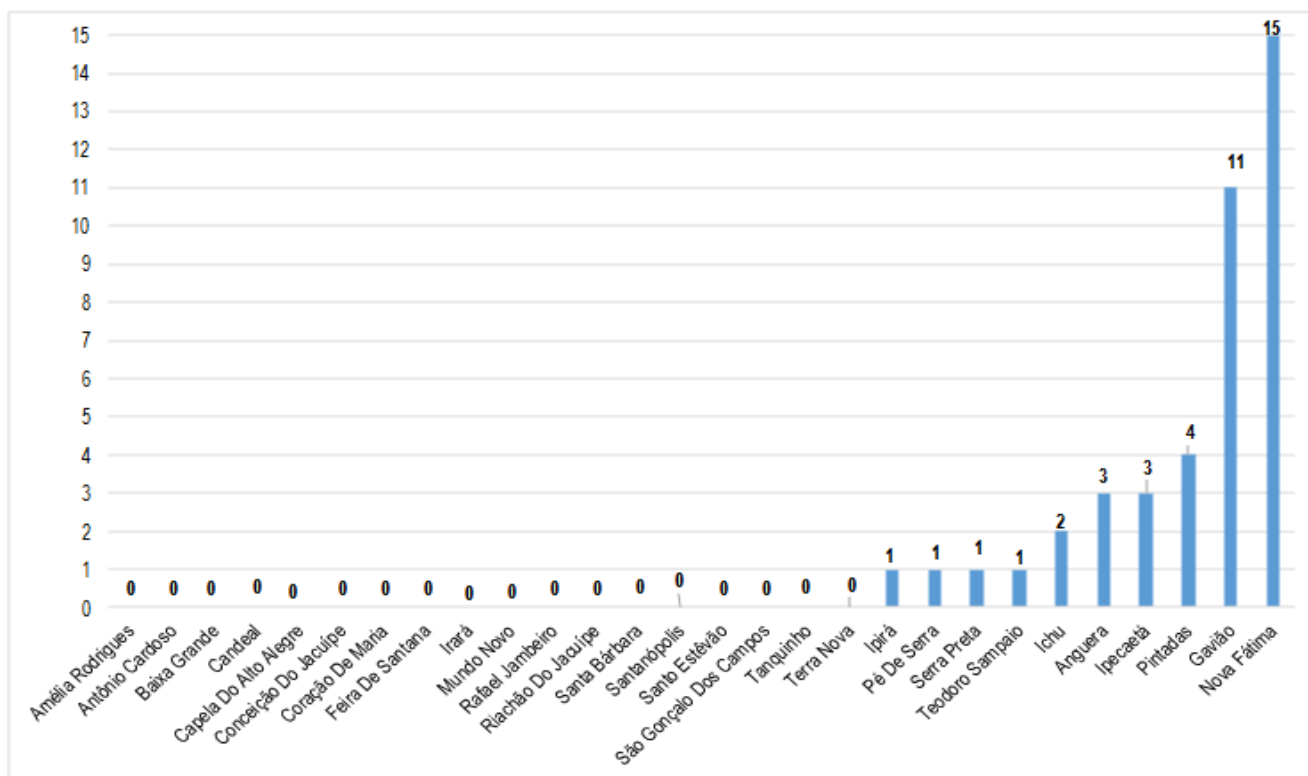

Fonte: Planilha paralela VIEP NRSL/SESAB/Epidemiológico SESAB—Transparência

VACINAÇÃO

Gráfico 6- Cobertura¹ (D1 e D2) de vacinas contra a Covid-19, por município de residência, Região de Saúde de Feira de Santana/Ba

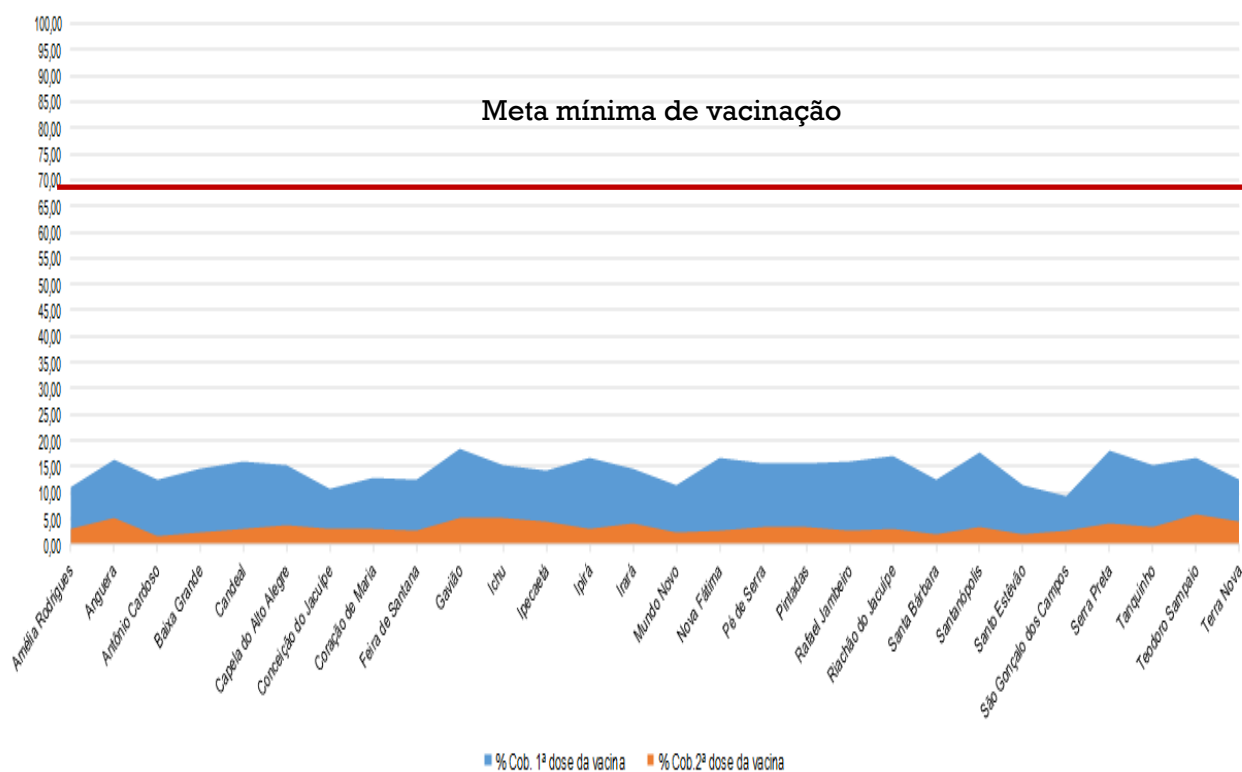

Fonte: Portal Transparência—Informações digitadas até 13/04/2021

Gráfico 5– Doses de vacinas aplicadas contra o Covid-19, por grupo prioritário e Região de Saúde de residência, FSA/BA.

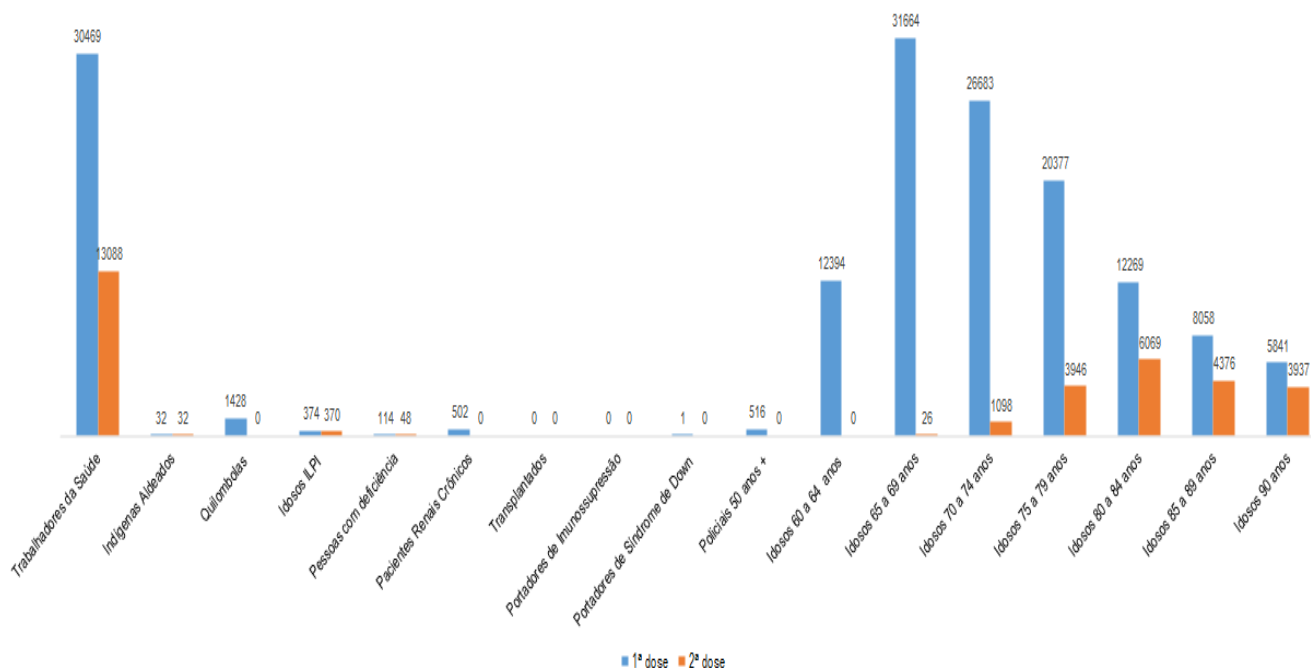

Fonte: Portal Transparência—Informações digitadas até 13/04/2021

Tabela 3- Número vacinas contra Covid-19 administradas e percentual da segundo dose aplicada em relação à primeira, por município de residência, Região de Saúde de Feira de Santana/BA.

Município	1ª dose	2ª dose	% de 2ª dose aplicada	Município	1ª dose	2ª dose	% de 2ª dose aplicada
Amélia Rodrigues	2771	751	27,10	Mundo Novo	3054	658	21,55
Anguera	1838	558	30,36	Nova Fátima	1308	200	15,29
Antônio Cardoso	1451	208	14,33	Pé de Serra	2130	470	22,07
Baixa Grande	3016	504	16,71	Pintadas	1640	360	21,95
Candeal	1330	252	18,95	Rafael Jambeiro	3592	602	16,76
Capela do Alto Alegre	1770	423	23,90	Riachão do Jacuípe	5720	986	17,24
Conceição do Jacuípe	3578	1038	29,01	Santa Bárbara	2595	436	16,80
Coração de Maria	2867	650	22,67	Santanópolis	1586	297	18,73
Feira de Santana	76144	16360	21,49	Santo Estêvão	5960	1088	18,26
Gavião	828	235	28,38	São Gonçalo dos Campos	3562	966	27,12
Ichu	955	316	33,09	Serra Preta	2685	635	23,65
Ipecaetá	2067	630	30,48	Tanquinho	1215	270	22,22
Ipirá	10019	1889	18,85	Teodoro Sampaio	1229	428	34,83
Irará	4198	1216	28,97	Terra Nova	1614	564	34,94

Fonte: Portal Transparência—Informações digitadas até 13/04/2021

Ações realizadas pelo NRS Centro Leste, Região de Saúde de Feira de Santana, para o enfrentamento da pandemia do Novo Coronavírus.

- Elaborado e distribuído aos municípios Notas informativas, sendo 04 em 2020 e 01 em 2021;
- Monitoramento diário de casos confirmados e óbitos por Covid-19, em especial os ocorrido fora do município de residência, retroalimentando às vigilâncias epidemiológicas municipais;
- Avaliação dos bancos de dados dos sistemas oficiais de informação para correção de inconsistências e encerramento de casos;
- Reuniões remota entre Vigilância Epidemiológica (VIEP) Regional e municipal;
- Realizada reunião remota entre VIEP do Núcleo e Área Técnica da SESAB para alinhamento de ações;
- Apoio matricial aos municípios pertencentes ao NRS Centro Leste, Região de Saúde de Feira de Santana;
- Apoio técnico aos municípios quanto a investigação do óbito suspeito de Covid-19;
- Repasse de Notas Técnicas com informações pertinentes quanto ao conteúdo;
- Orientado junto à Vigilância de Saúde do Trabalhador sobre o uso de equipamento de proteção individual; descarte de resíduos infectados com o Covid-19;
- Emissão de alertas aos municípios da Região, em tempo oportuno, sobre a situação epidemiológica, com orientações para a preparação de resposta, medidas de prevenção e controle do Covid-19;
- Visita aos laboratórios particulares com a finalidade de instituir o fluxo de recebimento dos resultados positivos para SARS-CoV-2;
- Publicada a Portaria NRS Centro Leste que institui o Comitê Gestor Emergencial de Enfrentamento do novo Coronavírus (COVID-19) no âmbito do Núcleo Regional de Saúde Centro Leste;
- Realizado apoio técnico diário as equipes gestoras e coordenações dos 28 municípios e Unidades Hospitalares da Região, incluindo a formação de grupos de Whatsapp para monitoramento e assessoramento técnico;
- Reuniões semanal do Comitê para alinhamento das condutas e entendimento das Notas Técnicas e portarias no intuito de aprimorar a orientação técnica aos municípios

OBSERVAÇÃO

Os dados apresentados neste Boletim são extraído dos sistemas oficiais de informação em saúde. Diferenças entre o banco de dados dos municípios e base estadual expressa que os municípios **não atualizam** em tempo hábil e oportuno os sistemas de informação em saúde relacionados ao Covid-19.

Elaboração

Vigilância Epidemiológica do NRS Centro Leste—SEDE
Região de Saúde de Feira de Santana

