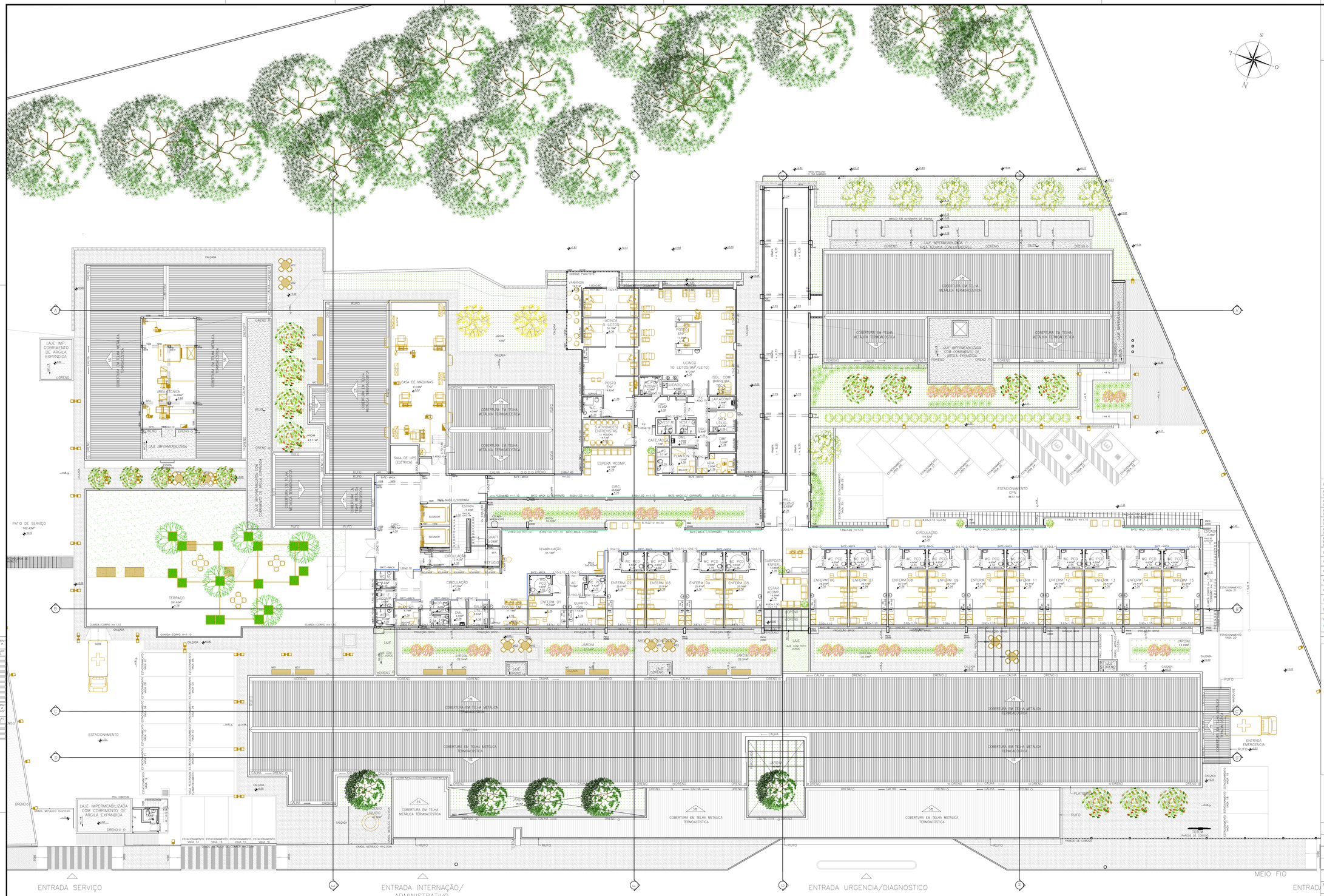

ARCHITECTUS
R. Canuto de Aguiar, n.1401
Fortaleza/CE – Tel:(85)3456-5000
architectusbr@gmail.com

MHA Engenharia Ltda
Alameda Araguaia, 2.104, 2º andar
Barueri/SP – Tel.(011)2078 9000
http://www.mha.com.br

OBSERVAÇÕES:

1. MEDIDAS EM METROS;
2. TODAS AS MEDIDAS E QUANTIDADES DEVERÃO SER CONFERIDAS NA OBRA ANTES DE QUALQUER PROCEDIMENTO DE EXECUÇÃO;
3. PARA A ÁREA EXTERNA VER PLANTA DE DRENAGEM;
4. DIREITOS AUTORAIS RESERVADOS: (ESTE PROJETO NÃO PODERÁ SER REPRODUZIDO OU MODIFICADO (TOTAL OU EM PARTES) SEM A EXPRESSA AUTORIZAÇÃO DOS AUTORES;
5. LEVANTAMENTO DO TERRENO E CADASTRO DA EDIFICAÇÃO FORNECIDOS PELO CONTRATANTE;
6. TODO O PAVIMENTO SERÁ CONSTRUÍDO, NÃO HAVENDO ADEQUAÇÕES DE DEMOLIÇÃO E CONSTRUÇÃO;

LEGENDA: ESPECIFICAÇÕES DE PORTAS

P.B.: PORTA BALCÃO – COM GUICHÊ PARA RECEPÇÃO DE MATERIAL (DIMENSÕES INDICADAS EM PLANTA)

P.C.: PORTA DE CORRER (DIMENSÕES INDICADAS EM PLANTA)

P.M.: PORTA COM MOLA (DIMENSÕES INDICADAS EM PLANTA)

P.V.: PORTA COM VISOR (DIMENSÕES INDICADAS EM PLANTA)

P.V.1: PORTA COM MOLA E VISOR TIPO VAI-VEM (DIMENSÕES INDICADAS EM PLANTA)

P.V.2: PORTAS EM MADEIRA, TIPO VAI-VEM C/ VISOR E ACABAMENTO EM LAMINADO DE ABRIR (DIMENSÕES INDICADAS EM PLANTA) DUAS FOLHAS (MAIOR 0.90X2.10 MENOR 0.30X2.10

LEGENDA: SIGLAS DE TEXTOS

AC: ANTECÂMARA

ACOMP: ACOMPANHAMENTE

FUNC: FUNCIONÁRIO

ISOL: ISOLAMENTO

LAV: LAVAGEM

LEGENDA: ELEMENTOS CONSTRUTIVOS

BATE-MACA

BATE-MACA COM CORRIMÃO

PLANTA DE LOCALIZAÇÃO DAS EDIFICAÇÕES

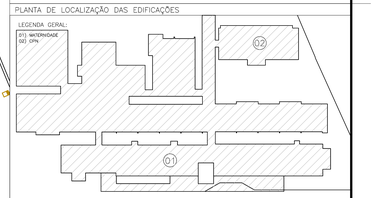

RESPONSÁVEL TÉCNICO:

FERNANDA AZEVEDO - CAU 64951-1 - SEDUR 14553

Revisão nº	Descrição	Data	Projetista	Aprovação
3	COMPATIBILIZAÇÃO COM A CONTENÇÃO	17/12/18	DORIS	DORIS
2	COMPATIBILIZAÇÃO PROJETO ESTRUTURAL	17/08/17	DORIS	DORIS
1	REVISÃO GERAL – EXECUTIVO	31/07/17	DORIS	DORIS
0	EMISSÃO INICIAL	19/06/17	DORIS	DORIS

BAHIA GOVERNO DO ESTADO

PROSUS
SECRETARIA DE SAÚDE DO ESTADO DA BAHIA-SESAB

PROSUS Projeto de Modernização do SES do Estado da Bahia financiado no Exterior

Unidade/Órgão: MATERNIDADE JOÃO BATISTA CARIBÉ	Município: SALVADOR / Bairro: COUTOS
Nome do projeto: PROJETO EXECUTIVO DE ARQUITETURA	Escala: 1:125
Título: PLANTA DE LAYOUT - 2º PAVIMENTO	Data: 19 / 06 / 2017 / Folha: ARQ 011
Responsável técnico: FERNANDA MARIA COSTA AZEVEDO CAU-A18953-2 SEDUR 14553	Coord. elab. de projetos: MARIA TEREZA DE CARVALHO BRAGA CAU-A19882-2
Arquivo: MJBC_2PV_ARQ_PE_011_R03.dwg	Topógrafo: - / Desenho: JANAINA ARGUELLO

11_MJBC_2PV_ARQ_PE_011_R03.dwg

ESCALA DE PAPEL A0 EXTENDIDO