

# BOLETIM EPIDEMIOLÓGICO COVID-19 BAHIA

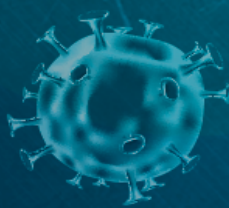

Vaccine-se



Use máscara



Lave as mãos  
com frequência



Não aglomere



Mantenha o  
distanciamento social



Estado da Bahia

SECRETARIA  
DA SAÚDE

## Situação Epidemiológica Atual

Na Bahia, nas últimas 24 horas, foram registrados 1.296 casos de Covid-19 (taxa de crescimento de +0,07%) e 1.311 recuperados (+0,08%). Dos 1.771.936 casos confirmados desde o início da pandemia, 1.738.055 já são considerados recuperados, 2.616 encontram-se ativos e 31.265 tiveram óbito confirmado. Foram considerados para os casos confirmados: critérios laboratoriais (RT-PCR, imunológicos e teste rápidos), critérios clínico-epidemiológico e clínico imagem.

**Tabela 1. Distribuição dos casos de COVID-19, segundo situação da investigação. Bahia, 2020-2023\*.**

Classificação	Casos	
	N	%
Confirmados laboratorialmente RT-PCR	931398	22,08
Confirmados laboratorialmente imunológico	6038	0,14
Confirmados laboratorialmente teste rápido	821980	19,48
Confirmados clínico epidemiológico	9099	0,22
Confirmados clínico imagem	2671	0,06
Aguardando validação dos municípios*	750	0,02
<b>Total</b>	<b>1771936</b>	<b>42,00</b>
Descartados	2074955	49,18
Em investigação	372121	8,82
<b>Total</b>	<b>4219012</b>	<b>100</b>

\*Casos confirmados de covid-19 cuja condição clínica permanece sendo acompanhada ou aguardando autorização pelos municípios.

Fonte: e-SUS-Ve/ Divep e GAL/Lacen, dados obtidos em 04/01/2023.

**Figura 1. Distribuição do acumulado de casos confirmados por Covid-19 por semana epidemiológica Bahia, 2020-2022.\*\***

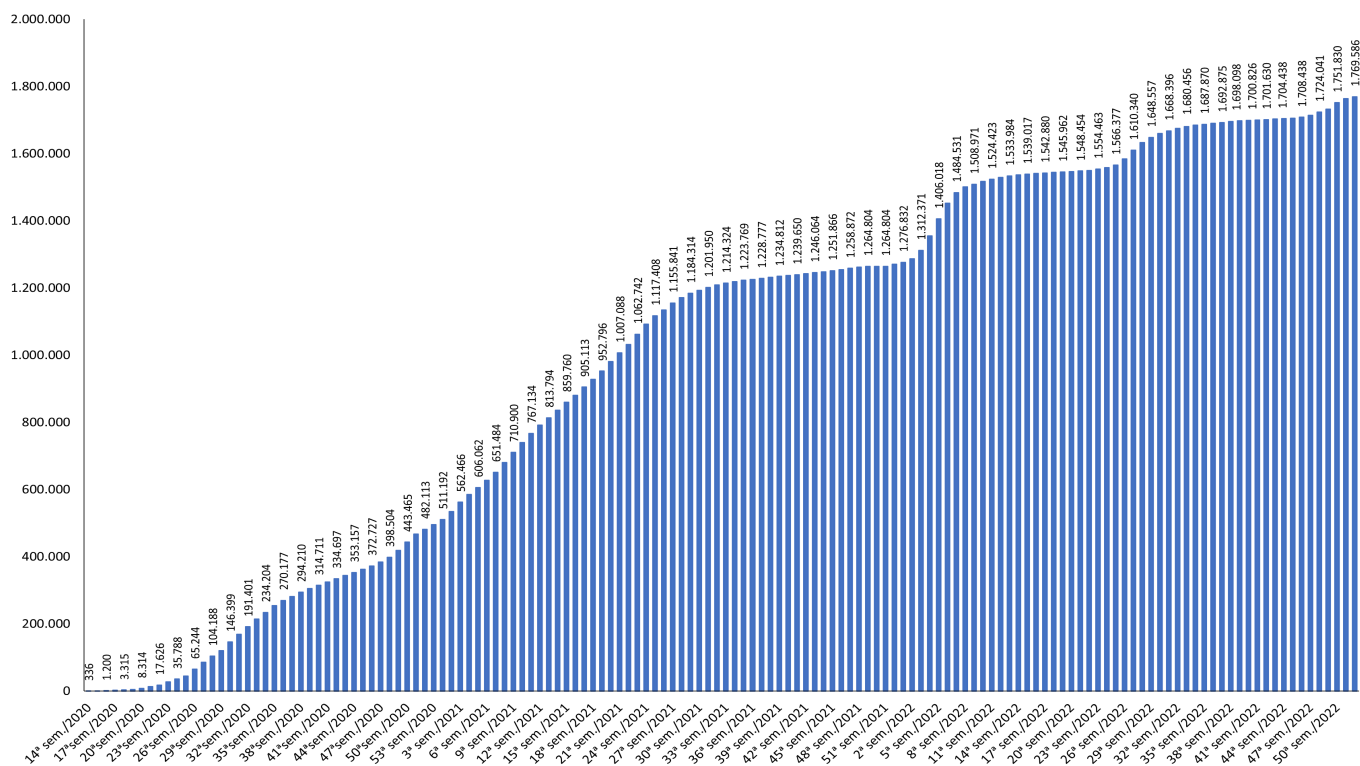

Na Figura 1, observa-se que da 14ª Semana Epidemiológica (SE) de 2020 a 52ª SE de 2022 (SE anterior a atual) houve um aumento do número de casos confirmados de COVID-19 na Bahia, com incremento de 526.562,5% de casos nesse período.

Até 04/01/2023 no Estado da Bahia, o coeficiente de incidência foi de 11.824,51/100.000 habitantes. Quanto ao sexo dos casos confirmados, 56,09% foram do sexo feminino, 43,82% foram do sexo masculino e 0,08% sem informação. Em relação ao quesito raça e cor (Figura 2), 859.922 (48,53%) são de cor parda, seguidos por branca 185.308 (10,46%), amarela 169.152 (9,55%), preta 125.414 (7,08%), indígena 4.252 (0,24%) e os ignorados e sem informação foram de 427.888 (24,15%). A faixa etária mais acometida foi a de 30 a 39 anos, representando 23,03% do total. O coeficiente de incidência por 100.000 de habitantes foi maior na faixa etária de 30 a 39 anos (16.633,29/100.000 habitantes), indicando que o risco de adoecer foi maior nesta faixa etária, seguida da faixa de 40 a 49 anos (16.595,08/100.000 habitantes) (Quadro 1). Ressalta-se que os coeficientes de incidência passaram a ser calculados por 100.000 de habitantes, conforme padronização recomendada pelo Ministério da Saúde.

**Quadro 1. Distribuição proporcional dos casos confirmados de COVID-19 e coeficiente de incidência (por 100.000 hab) por faixa etária. Bahia, 2020-2023\*.**

Faixa etária	Casos	%	Pop.	Coef. de Incidência/ 100.000 hab
< 1	14197	0,80	223131	6.362,63
1 a 4	25961	1,47	806614	3.218,52
5 a 9	36064	2,04	1035840	3.481,62
10 a 19	140517	7,93	2323805	6.046,85
20 a 29	315423	17,80	2476167	12.738,36
30 a 39	408038	23,03	2453140	16.633,29
40 a 49	346109	19,53	2085612	16.595,08
50 a 59	234999	13,26	1593615	14.746,28
60 a 69	134815	7,61	1072291	12.572,61
70 a 79	71826	4,05	607996	11.813,56
80 e+	42679	2,41	307073	13.898,65
ignorado	1308	0,07	0	0,00
<b>Total</b>	<b>1771936</b>	<b>100</b>	<b>14985284</b>	<b>11.824,51</b>

**Figura 2. Casos confirmados de COVID-19 segundo raça/cor. Bahia, 2020-2023.**



Figura 3. Casos confirmados de COVID-19 segundo início de sintomas por semana epidemiológica. Bahia, 2020-2023\*



Do total de casos confirmados, 333.853 casos (18,85%) pertencem a residentes da capital e os demais casos 1.415.520 (79,92%) pertencem ao interior e a região metropolitana do Estado. Os casos confirmados ocorreram em todos (417) municípios baianos. Destaca-se que há 21.813 (1,23%) casos confirmados de outros estados que foram atendidos na Bahia. Reiteramos que estes números não contabilizam os casos que estão aguardando validação dos municípios. Os municípios com os maiores coeficientes de incidência por 100.000 habitantes foram Maetinga (30.008,38), Ibiassucê (27.878,86), Maracás (25.143,94), Conceição Do Almeida (24.135,31), Luís Eduardo Magalhães (21.325,98) (Quadro 2).

Quadro 2. Número de casos confirmados, proporção e coeficiente de incidência de Covid-19 por município de residência. Bahia, 2020-2023\*.

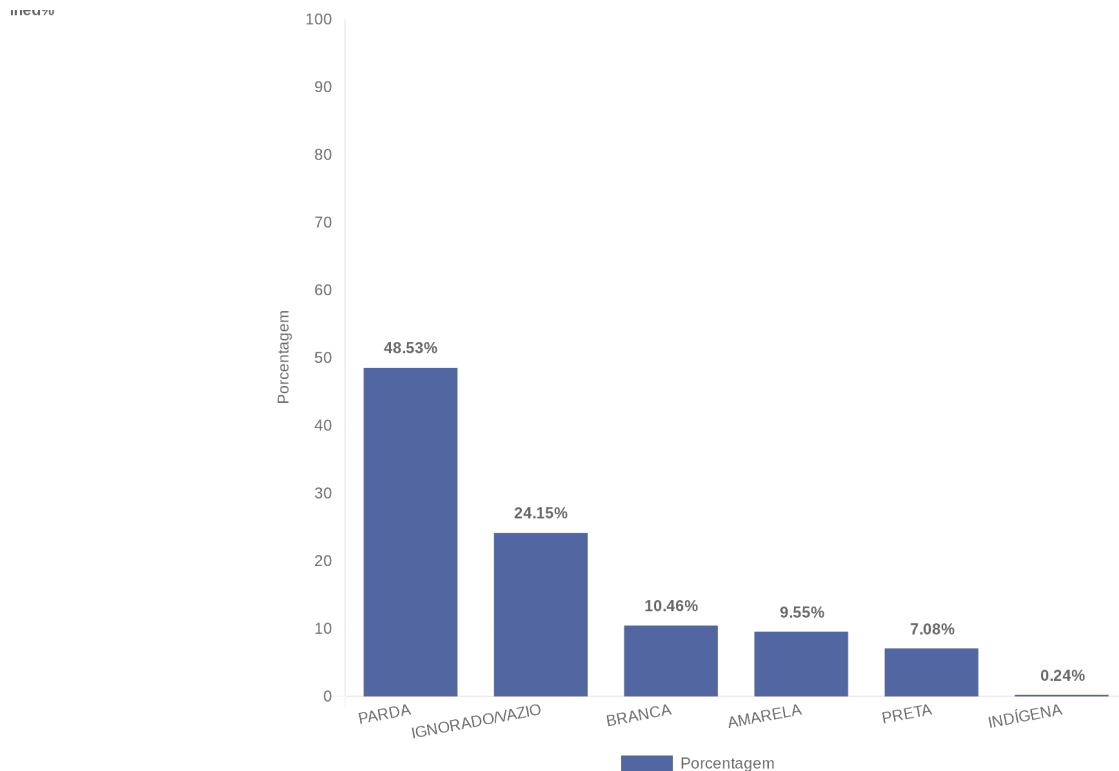
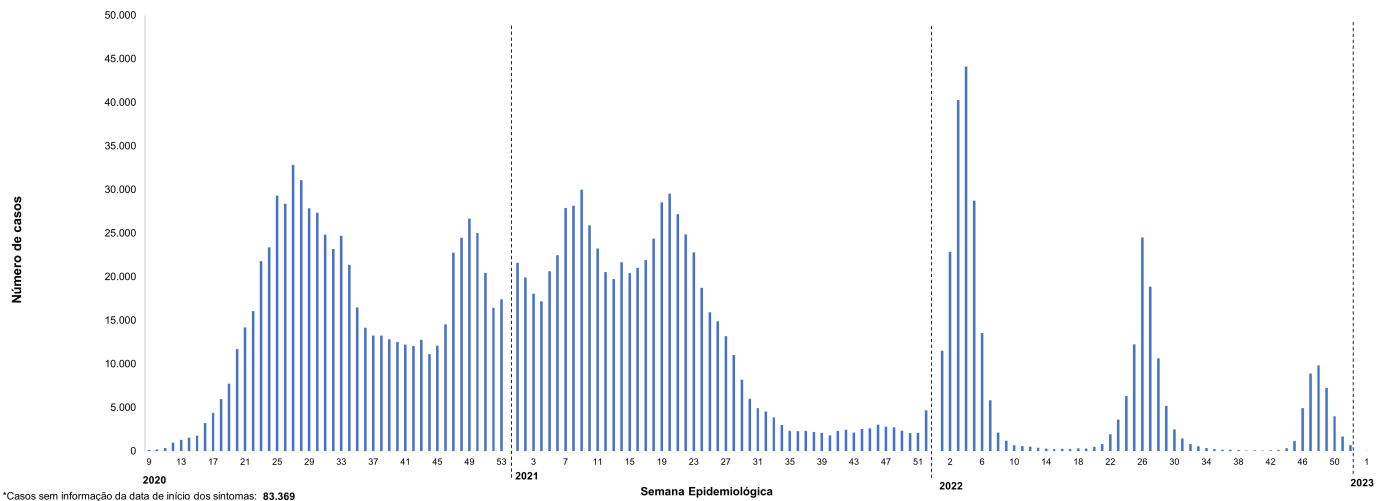
## NÚCLEO REGIONAL DE SAÚDE: CENTRO-LESTE

Nº	Município	Confirmados Laboratorialmente			Confirmados Clínico		Total confirmados	Aguardando validação	%	População	Coef. de Incidência/ 100.000 hab	Nº de dias após o último caso confirmado
		RT-PCR	Imunológico	Teste Rápido	Epidemiológico	Imagem						
1	FEIRA DE SANTANA	65185	118	15287	195	29	80814	82	4,56	624107	12.948,74	0
2	SERRINHA	9508	16	2332	12	3	11871	0	0,67	81693	14.531,23	4
3	CONCEIÇÃO DO COITÉ	5713	311	4613	0	5	10642	9	0,60	67394	15.790,72	0
4	ITABERABA	4307	6	4183	58	2	8556	0	0,48	64795	13.204,72	4
5	SEABRA	2900	4	5096	4	34	8038	0	0,45	44370	18.115,84	0
6	RIACHÃO DO JACUIPE	4197	13	2709	1	1	6921	7	0,39	33498	20.660,93	0
7	SANTO ESTÊVÃO	4051	11	2168	6	3	6239	0	0,35	53666	11.625,61	0
8	CONCEIÇÃO DO JACUIPE	3878	41	1148	2	4	5073	1	0,29	33631	15.084,30	4
9	ARACI	3269	8	1482	4	3	4766	0	0,27	54903	8.680,76	4
10	EUCLIDES DA CUNHA	2759	6	1842	6	2	4615	0	0,26	61112	7.551,71	2
11	TUCANO	2421	6	2174	5	3	4609	0	0,26	50903	9.054,48	0
12	SANTALUZ	1804	14	2547	2	3	4370	5	0,25	37704	11.590,28	0
13	VALENTE	1988	2	1857	2	1	3850	0	0,22	29111	13.225,24	0
14	RUY BARBOSA	3112	3	724	2	1	3842	0	0,22	30900	12.433,66	4
15	SÃO GONÇALO DOS CAMPOS	2578	10	823	1	1	3413	0	0,19	38315	8.907,74	0
16	IPIRÁ	3123	9	176	8	2	3318	1	0,19	59281	5.597,07	12
17	IAÇU	1871	0	1258	9	3	3141	0	0,18	23950	13.114,82	5
18	AMÉLIA RODRIGUES	2734	5	356	0	1	3096	0	0,18	24997	12.385,49	2
19	CORAÇÃO DE MARIA	2179	3	891	0	5	3078	0	0,17	22391	13.746,59	2

# BOLETIM EPIDEMIOLÓGICO COVID-19 | BAHIA

20	IRARÁ	1894	13	1041	0	2	2950	0	0,17	29305	10.066,54	10
21	IRAQUARA	1433	1	1255	11	3	2703	0	0,15	25728	10.506,06	0
22	CANSANÇÃO	233	0	2017	6	1	2257	1	0,13	34929	6.461,68	1
23	SANTA BÁRBARA	1840	6	403	2	2	2253	0	0,13	20971	10.743,41	15
24	RAFAEL JAMBEIRO	1272	0	903	2	0	2177	1	0,12	22643	9.614,45	0
25	RETIROLÂNDIA	1560	2	493	1	0	2056	1	0,12	14588	14.093,78	2
26	MONTE SANTO	967	7	1039	4	1	2018	1	0,11	49145	4.106,22	5
27	UTINGA	1280	0	691	0	2	1973	0	0,11	19330	10.206,93	5
28	QUEIMADAS	516	6	1429	17	0	1968	0	0,11	25428	7.739,50	15
29	PÉ DE SERRA	922	1	1023	1	3	1950	0	0,11	13535	14.407,09	10
30	BONITO	921	0	806	3	2	1732	0	0,10	16999	10.188,83	13
31	PIATÁ	647	2	1017	12	3	1681	2	0,10	16854	9.973,89	0
32	IBITIARA	615	0	1008	2	3	1628	1	0,09	16463	9.888,84	0
33	PINTADAS	949	2	637	1	2	1591	0	0,09	10353	15.367,53	5
34	CAPELA DO ALTO ALEGRE	924	2	648	2	1	1577	1	0,09	11597	13.598,34	0
35	LENÇÓIS	848	1	668	1	4	1522	2	0,09	11586	13.136,54	0
36	SÃO DOMINGOS	935	2	566	0	0	1503	0	0,09	9085	16.543,75	6
37	BAIXA GRANDE	1095	0	374	0	2	1471	2	0,08	20431	7.199,84	0
38	MUCUGÊ	495	1	930	4	1	1431	0	0,08	8725	16.401,15	10
39	ANDARAÍ	975	0	434	17	1	1427	0	0,08	13122	10.874,87	0
40	WAGNER	692	0	720	0	3	1415	0	0,08	9342	15.146,65	0
41	MUNDO NOVO	845	0	558	0	0	1403	2	0,08	27153	5.167,02	8
42	NORDESTINA	476	1	811	65	1	1354	0	0,08	13197	10.259,91	5
43	TEOFILÂNDIA	1068	2	242	1	0	1313	0	0,07	22590	5.812,31	0
44	SOUTO SOARES	428	0	840	3	3	1274	0	0,07	17118	7.442,46	6
45	SERRA PRETA	640	5	580	1	1	1227	0	0,07	14531	8.444,02	11
46	BONINAL	496	0	713	0	4	1213	0	0,07	14518	8.355,15	2
47	ANTÔNIO CARDOSO	618	1	580	2	0	1201	0	0,07	11670	10.291,35	0
48	BARROCAS	1042	0	134	5	0	1181	0	0,07	16225	7.278,89	5
49	TERRA NOVA	852	3	305	2	0	1162	0	0,07	13018	8.926,10	3
50	BIRITINGA	548	1	610	2	0	1161	0	0,07	15989	7.261,24	4
51	MACAJUBA	644	1	504	1	1	1151	1	0,07	11318	10.169,64	0
52	SANTANÓPOLIS	752	3	279	1	0	1035	0	0,06	8987	11.516,64	4
53	TANQUINHO	441	1	537	1	0	980	3	0,06	7936	12.348,79	0
54	NOVO HORIZONTE	526	1	420	4	5	956	0	0,05	12653	7.555,52	12
55	NOVA FÁTIMA	739	2	199	1	1	942	0	0,05	7830	12.030,65	7
56	CANDEAL	643	1	216	0	0	860	0	0,05	8109	10.605,50	0
57	QUIJINGUE	462	2	377	0	1	842	0	0,05	27672	3.042,79	8
58	MARCIONILIO SOUZA	507	0	313	0	0	820	0	0,05	10357	7.917,35	0
59	ICHU	459	1	330	0	0	790	0	0,05	6232	12.676,51	5
60	PALMEIRAS	163	2	595	0	5	765	0	0,04	9123	8.385,40	0
61	ANGUERA	626	0	138	0	0	764	0	0,04	11369	6.720,03	8
62	IPECAETÁ	479	5	256	0	2	742	0	0,04	14229	5.214,70	12
63	GAVIÃO	369	0	281	1	1	652	0	0,04	4417	14.761,15	11
64	TEODORO SAMPAIO	368	0	208	0	0	576	0	0,03	7296	7.894,74	6
65	ITAETÉ	318	0	179	3	1	501	0	0,03	16164	3.099,48	23
66	ÁGUA FRIA	131	0	350	1	0	482	0	0,03	17096	2.819,37	6
67	LAMARÃO	203	0	258	1	0	462	0	0,03	8078	5.719,24	9
68	LAJEDINHO	153	0	287	1	0	441	0	0,03	3735	11.807,23	5
69	NOVA REDENÇÃO	180	2	202	0	0	384	0	0,02	9126	4.207,76	13
70	ABAÍRA	131	1	217	4	7	360	0	0,02	8681	4.146,99	2
71	BOA VISTA DO TUPIM	205	1	109	3	3	321	0	0,02	18491	1.735,98	8
72	IBIQUERA	181	0	11	0	0	192	0	0,01	4047	4.744,26	22
	<b>TOTAL</b>	164283	668	81407	506	178	247042	123	14			

## NÚCLEO REGIONAL DE SAÚDE: CENTRO-NORTE

Nº	Município	Confirmados Laboratorialmente			Confirmados Clínico		Total confirmados	Aguardando validação	%	População	Coef. de Incidência/100.000 hab	Nº de dias após o último caso confirmado
		RT-PCR	Imunológico	Teste Rápido	Epidemiológico	Imagem						
1	IRECÊ	8336	5	6663	14	13	15031	0	0,85	74050	20.298,45	0
2	JACOBINA	5931	1	3615	31	2	9580	10	0,54	80749	11.863,92	0
3	MORRO DO CHAPÉU	1898	7	2619	9	1	4534	0	0,26	35466	12.784,07	7

# BOLETIM EPIDEMIOLÓGICO COVID-19 | BAHIA



4	CAPIM GROSSO	3033	1	1188	4	0	4226	0	0,24	31055	13.608,11	18
5	MIGUEL CALMON	948	0	2934	3	0	3885	0	0,22	25771	15.075,08	0
6	XIQUE-XIQUE	3100	1	281	20	2	3404	0	0,19	46562	7.310,68	0
7	LAPÃO	2339	0	514	5	1	2859	1	0,16	27323	10.463,71	2
8	SÃO GABRIEL	1368	0	1159	8	2	2537	0	0,14	18785	13.505,46	0
9	JOÃO DOURADO	1406	2	883	4	0	2295	0	0,13	25606	8.962,74	5
10	MAIRI	1111	4	1033	0	2	2150	0	0,12	18535	11.599,68	7
11	OUROLÂNDIA	744	1	1348	1	0	2094	1	0,12	17567	11.920,08	0
12	CANARANA	1210	1	633	1	0	1845	0	0,10	26468	6.970,68	11
13	IBITITÁ	1602	0	214	3	0	1819	0	0,10	17048	10.669,87	7
14	VÁRZEA DA ROÇA	839	0	870	0	2	1711	0	0,10	14135	12.104,70	6
15	PRESIDENTE DUTRA	1241	0	440	1	0	1682	0	0,10	15180	11.080,37	13
16	BARRA DO MENDES	765	1	767	0	1	1534	0	0,09	13128	11.684,95	5
17	UIBAÍ	827	1	639	7	4	1478	3	0,08	13894	10.637,69	0
18	CENTRAL	464	1	1000	4	0	1469	4	0,08	17293	8.494,77	0
19	QUIXABEIRA	708	0	695	0	0	1403	0	0,08	8939	15.695,27	14
20	IBIPEBA	1024	0	360	2	0	1386	0	0,08	18421	7.524,02	12
21	BARRO ALTO	938	0	415	1	0	1354	0	0,08	15171	8.924,92	5
22	CAFARNAUM	863	0	459	8	0	1330	0	0,08	18585	7.156,31	0
23	AMÉRICA DOURADA	804	0	496	1	1	1302	0	0,07	16086	8.093,99	6
24	JUSSARA	571	1	688	2	0	1262	0	0,07	15241	8.280,30	0
25	SERROLÂNDIA	709	2	503	2	2	1218	0	0,07	13490	9.028,91	11
26	VÁRZEA NOVA	849	1	335	0	0	1185	0	0,07	12556	9.437,72	5
27	ITAGUAÇU DA BAHIA	594	0	546	2	1	1143	1	0,07	14650	7.802,05	0
28	CAÉM	345	0	548	242	0	1135	0	0,06	8912	12.735,64	2
29	MULUNGU DO MORRO	553	0	470	0	0	1023	0	0,06	10469	9.771,71	14
30	GENTIO DO OURO	79	0	905	2	0	986	0	0,06	11284	8.738,04	7
31	UMBURANAS	230	0	687	5	1	923	0	0,05	19573	4.715,68	13
32	SÃO JOSÉ DO JACUIPE	541	0	293	1	1	836	0	0,05	10546	7.927,18	3
33	PIRITIBA	702	0	95	2	0	799	0	0,05	25162	3.175,42	8
34	MIRANGABA	488	0	307	1	0	796	0	0,05	18603	4.278,88	12
35	CALDEIRÃO GRANDE	416	0	335	2	1	754	0	0,04	13452	5.605,11	4
36	TAPIRAMUTÁ	533	2	181	7	0	723	0	0,04	16939	4.268,26	20
37	SAÚDE	470	1	230	3	0	704	0	0,04	12971	5.427,49	4
38	VÁRZEA DO POÇO	536	1	72	0	1	610	0	0,03	9247	6.596,73	26
	<b>TOTAL</b>	<b>49115</b>	<b>34</b>	<b>35420</b>	<b>398</b>	<b>38</b>	<b>85005</b>	<b>20</b>	<b>5</b>			

## NÚCLEO REGIONAL DE SAÚDE: EXTREMO-SUL

Nº	Município	Confirmados Laboratorialmente			Confirmados Clínico		Total confirmados	Aguardando validação	%	População	Coef. de Incidência/ 100.000 hab	Nº de dias após o último caso confirmado
		RT-PCR	Imunológico	Teste Rápido	Epidemiológico	Imagem						
1	TEIXEIRA DE FREITAS	9620	77	17416	91	252	27456	6	1,55	164290	16.711,91	0
2	PORTO SEGURO	3350	72	16754	111	89	20376	3	1,15	152529	13.358,77	0
3	EUNÁPOLIS	8017	7	9644	115	71	17854	0	1,01	115360	15.476,77	0
4	ITAMARAJU	2816	2	5507	159	16	8500	0	0,48	64423	13.194,05	0
5	MUCURI	2906	81	3268	247	36	6538	0	0,37	42729	15.301,08	0
6	SANTA CRUZ CABRÁLIA	2478	8	2157	2	3	4648	0	0,26	28058	16.565,69	0
7	NOVA VIÇOSA	2401	9	2031	18	11	4470	4	0,25	44170	10.119,99	0
8	MEDEIROS NETO	1416	50	2556	207	17	4246	0	0,24	22741	18.671,12	3
9	PRADO	1916	9	1717	245	13	3900	5	0,22	28214	13.822,92	0
10	ITABELA	800	3	1793	271	5	2872	0	0,16	30901	9.294,20	5
11	ALCOBAÇA	967	2	1586	203	11	2769	0	0,16	22509	12.301,75	6
12	CARAVELAS	1315	7	998	26	3	2349	4	0,13	22166	10.597,31	0
13	IBIRAPUÁ	625	0	1221	2	7	1855	1	0,11	8740	21.224,26	6
14	BELMONTE	522	3	1307	5	4	1841	0	0,10	23540	7.820,73	6
15	ITANHÉM	1223	2	557	36	5	1823	0	0,10	19231	9.479,49	6
16	GUARATINGA	795	0	892	50	3	1740	0	0,10	20565	8.460,98	10
17	JUCURUÇU	197	1	1046	1	2	1247	0	0,07	8856	14.080,85	0
18	ITAPEBI	667	5	522	20	1	1215	7	0,07	10173	11.943,38	0
19	VEREDA	432	0	612	4	1	1049	3	0,06	6105	17.182,64	0

# BOLETIM EPIDEMIOLÓGICO COVID-19 | BAHIA

20	LAJEDÃO	422	7	379	11	3	822	0	0,05	3993	20.586,03	12
21	ITAGIMIRIM	610	0	166	1	5	782	0	0,04	6784	11.527,12	4
	<b>TOTAL</b>	<b>43495</b>	<b>345</b>	<b>72129</b>	<b>1825</b>	<b>558</b>	<b>118352</b>	<b>33</b>	<b>7</b>			

## NÚCLEO REGIONAL DE SAÚDE: LESTE

Nº	Município	Confirmados Laboratorialmente			Confirmados Clínico		Total confirmados	Aguardando validação	%	População	Coef. de Incidência/ 100.000 hab	Nº de dias após o último caso confirmado
		RT-PCR	Imunológico	Teste Rápido	Epidemiológico	Imagem						
1	SALVADOR	233372	2110	95967	1739	665	333853	2	18,85	2900319	11.510,91	0
2	CAMAÇARI	20248	161	14646	173	57	35285	8	1,99	309208	11.411,41	0
3	LAURO DE FREITAS	22344	138	10512	408	26	33428	27	1,89	204669	16.332,71	0
4	SANTO ANTÔNIO DE JESUS	9955	114	10743	17	11	20840	3	1,18	103204	20.193,02	0
5	SIMÕES FILHO	8971	17	2771	48	8	11815	0	0,67	137117	8.616,73	0
6	CANDEIAS	5939	39	4756	199	12	10945	0	0,62	87820	12.462,99	1
7	CRUZ DAS ALMAS	5277	41	3277	3	4	8602	1	0,49	63923	13.456,82	11
8	DIAS DÁVILA	5316	16	2313	82	14	7741	16	0,44	83705	9.247,95	0
9	MATA DE SÃO JOÃO	4925	12	1007	9	15	5968	0	0,34	47643	12.526,50	0
10	SÃO FRANCISCO DO CONDE	2643	27	3084	5	4	5763	3	0,33	40664	14.172,24	0
11	POJUÇA	3761	19	1957	0	7	5744	5	0,32	40401	14.217,47	0
12	AMARGOSA	3160	5	2124	6	1	5296	3	0,30	37631	14.073,50	0
13	SANTO AMARO	3495	10	1613	16	3	5137	1	0,29	60190	8.534,64	0
14	SÃO SEBASTIÃO DO PASSÉ	2692	39	2159	3	1	4894	3	0,28	44554	10.984,42	0
15	CONCEIÇÃO DO ALMEIDA	2816	8	1297	0	3	4124	1	0,23	17087	24.135,31	3
16	SÃO FELIPE	3455	0	614	0	1	4070	3	0,23	21083	19.304,65	0
17	NAZARÉ	2186	40	1529	4	1	3760	16	0,21	28661	13.118,87	0
18	MADRE DE DEUS	2205	174	1287	3	3	3672	0	0,21	21754	16.879,65	0
19	MUTUÍPE	1492	2	1648	13	4	3159	0	0,18	22340	14.140,56	0
20	MARAGOGIPE	2205	6	838	2	1	3052	0	0,17	44902	6.797,02	6
21	CACHOEIRA	1671	17	1359	2	1	3050	15	0,17	33659	9.061,47	0
22	CASTRO ALVES	1804	2	1142	36	2	2986	0	0,17	26369	11.323,90	6
23	MURITIBA	2566	2	392	1	1	2962	0	0,17	29420	10.067,98	5
24	SAPEAÇU	1676	2	1181	19	4	2882	0	0,16	17421	16.543,25	7
25	LAJE	1560	2	1209	13	0	2784	0	0,16	24214	11.497,48	0
26	CONCEIÇÃO DA FEIRA	1572	19	758	0	7	2356	0	0,13	22933	10.273,41	12
27	PRESIDENTE TANCREDO NEVES	471	10	1808	19	2	2310	1	0,13	28272	8.170,63	8
28	UBAÍRA	1184	2	1106	3	2	2297	0	0,13	19860	11.565,96	11
29	VERA CRUZ	1729	8	495	10	8	2250	0	0,13	44185	5.092,23	0
30	SALINAS DA MARGARIDA	987	1	1079	4	1	2072	0	0,12	16047	12.912,07	5
31	GOVERNADOR MANGABEIRA	953	4	1067	0	1	2025	0	0,11	20800	9.735,58	6
32	ITAPARICA	1052	4	851	1	1	1909	0	0,11	22440	8.507,13	0
33	JQUIRIÇÁ	764	1	1041	2	2	1810	0	0,10	14576	12.417,67	11
34	CABACEIRAS DO PARAGUAÇU	744	3	953	1	0	1701	0	0,10	19010	8.947,92	6
35	JAGUARIPE	526	4	1151	3	1	1685	0	0,10	19162	8.793,45	0
36	ITATIM	852	11	580	3	3	1449	0	0,08	14588	9.932,82	7
37	SANTA TERESINHA	797	0	622	1	4	1424	22	0,08	10520	13.536,12	0
38	MUNIZ FERREIRA	697	4	641	1	1	1344	0	0,08	7464	18.006,43	5
39	SÃO FÉLIX	333	2	984	4	1	1324	0	0,08	14784	8.955,63	7
40	CONDE	811	4	490	0	2	1307	0	0,07	26223	4.984,17	0
41	ARATUIPE	384	5	823	1	0	1213	0	0,07	8848	13.709,31	4
42	SÃO MIGUEL DAS MATAS	708	4	453	1	1	1167	0	0,07	11733	9.946,31	11
43	MILAGRES	575	7	403	1	2	988	2	0,06	10838	9.116,07	0
44	VARZEDO	501	0	432	6	0	939	0	0,05	8734	10.751,09	12
45	ELÍSIO MEDRADO	672	0	105	3	1	781	0	0,04	8129	9.607,58	16

# BOLETIM EPIDEMIOLÓGICO COVID-19 | BAHIA

46	SAUBARA	678	1	37	0	0	716	0	0,04	12163	5.886,71	3
47	DOM MACEDO COSTA	316	1	158	0	0	475	0	0,03	4072	11.665,03	0
	<b>TOTAL</b>	373040	3098	185462	2865	889	565354	132	32			

## NÚCLEO REGIONAL DE SAÚDE: NORDESTE

Nº	Município	Confirmados Laboratorialmente			Confirmados Clínico		Total confirmados	Aguardando validação	%	População	Coef. de Incidência/100.000 hab	Nº de dias após o último caso confirmado
		RT-PCR	Imunológico	Teste Rápido	Epidemiológico	Imagem						
1	ALAGOINHAS	11135	90	9012	45	16	20298	0	1,15	153023	13.264,67	0
2	CATU	5550	28	3544	2	8	9132	0	0,52	55222	16.536,89	0
3	RIBEIRA DO POMBAL	4095	31	3857	1	0	7984	2	0,45	54097	14.758,67	0
4	RIO REAL	1499	8	2844	1	2	4354	0	0,25	41209	10.565,65	2
5	ESPLANADA	1577	30	1769	18	1	3395	0	0,19	37902	8.957,31	6
6	CICERO DANTAS	2024	7	1001	1	2	3035	0	0,17	32636	9.299,55	5
7	INHAMBUPE	869	3	2011	4	3	2890	0	0,16	40720	7.097,25	7
8	ENTRE RIOS	1436	9	955	29	3	2432	0	0,14	42014	5.788,55	1
9	PARIPIRANGA	1039	3	1286	0	0	2328	0	0,13	29124	7.993,41	11
10	ITAPICURU	837	2	1325	1	2	2167	1	0,12	36173	5.990,66	2
11	CIPO	522	1	1350	0	0	1873	0	0,11	17402	10.763,13	15
12	CORONEL JOÃO SÁ	982	3	779	3	1	1768	0	0,10	15549	11.370,51	13
13	ADUSTINA	994	0	771	1	1	1767	0	0,10	17209	10.267,88	0
14	NOVA SOURE	127	6	1617	6	3	1759	0	0,10	27047	6.503,49	0
15	FÁTIMA	593	6	1074	33	2	1708	0	0,10	17801	9.594,97	12
16	SÁTIRO DIAS	874	1	739	2	0	1616	0	0,09	17330	9.324,87	12
17	OLINDINA	583	1	995	5	1	1585	0	0,09	28373	5.586,30	7
18	ANTAS	1085	2	403	0	1	1491	1	0,08	19659	7.584,31	6
19	BANZAE	1096	0	387	0	1	1484	0	0,08	13251	11.199,15	7
20	RIBEIRA DO AMPARO	815	0	595	0	0	1410	0	0,08	14631	9.637,07	10
21	HELIÓPOLIS	725	0	680	0	1	1406	0	0,08	12946	10.860,50	7
22	ARAÇAS	442	1	634	2	0	1079	1	0,06	12237	8.817,52	7
23	ARAMARI	647	5	421	0	1	1074	0	0,06	11519	9.323,73	18
24	SÍTIO DO QUINTO	457	2	486	0	0	945	0	0,05	9431	10.020,15	22
25	JANDAÍRA	443	4	457	27	0	931	0	0,05	10742	8.666,91	12
26	CRISÓPOLIS	363	3	391	3	1	761	0	0,04	21219	3.586,41	11
27	ACAJUTIBA	456	2	286	8	1	753	0	0,04	15214	4.949,39	11
28	NOVO TRIUNFO	520	0	229	0	0	749	0	0,04	15445	4.849,47	6
29	OURIÇANGAS	487	0	257	2	0	746	0	0,04	8575	8.699,71	22
30	ITANAGRA	297	0	442	1	0	740	0	0,04	6433	11.503,19	21
31	CARDEAL DA SILVA	335	1	399	0	0	735	0	0,04	9395	7.823,31	13
32	APORÁ	414	6	297	7	3	727	0	0,04	17840	4.075,11	14
33	PEDRÃO	253	4	279	0	0	536	0	0,03	7438	7.206,24	4
	<b>TOTAL</b>	43571	259	41572	202	54	85658	5	5			

## NÚCLEO REGIONAL DE SAÚDE: NORTE

Nº	Município	Confirmados Laboratorialmente			Confirmados Clínico		Total confirmados	Aguardando validação	%	População	Coef. de Incidência/100.000 hab	Nº de dias após o último caso confirmado
		RT-PCR	Imunológico	Teste Rápido	Epidemiológico	Imagem						
1	JUAZEIRO	6308	120	22670	78	20	29196	4	1,65	219544	13.298,47	0
2	PAULO AFONSO	2966	50	12786	11	17	15830	4	0,89	119213	13.278,75	0
3	SENHOR DO BONFIM	4711	8	3863	14	13	8609	16	0,49	79813	10.786,46	0
4	CAMPO FORMOSO	2502	4	4339	26	0	6871	0	0,39	71754	9.575,77	0
5	REMANSO	2350	15	2165	16	5	4551	0	0,26	41324	11.012,97	0
6	UAUÁ	1893	0	1847	11	3	3754	0	0,21	23991	15.647,53	1
7	CASA NOVA	867	5	2605	23	2	3502	0	0,20	73092	4.791,22	5
8	SOBRADINHO	1310	9	2001	5	0	3325	0	0,19	23274	14.286,33	3
9	JAGUARARI	1427	9	1663	2	1	3102	0	0,18	33915	9.146,40	4
10	JEREMOABO	580	4	2438	1	0	3023	0	0,17	40832	7.403,51	1
11	ABARÉ	757	1	2223	0	3	2984	5	0,17	20594	14.489,66	0
12	ITIÚBA	1363	0	1294	4	1	2662	13	0,15	36140	7.365,80	0
13	CURAÇA	292	4	2030	2	1	2329	0	0,13	35065	6.641,95	0
14	PINDOBAÇU	690	9	1362	3	0	2064	3	0,12	20048	10.295,29	0
15	GLÓRIA	262	1	1791	1	1	2056	0	0,12	15247	13.484,62	10
16	SENTO SÉ	686	3	1029	5	3	1726	6	0,10	41279	4.181,30	0

# BOLETIM EPIDEMIOLÓGICO COVID-19 | BAHIA



17	ANDORINHA	535	0	1043	6	6	1590	19	0,09	14416	11.029,41	0
18	FILADÉLFIA	719	1	682	5	0	1407	0	0,08	16314	8.624,49	2
19	CAMPO ALEGRE DE LOURDES	197	1	1040	48	31	1317	0	0,07	28839	4.566,73	6
20	ANTÔNIO GONÇALVES	506	0	755	1	1	1263	1	0,07	11955	10.564,62	6
21	SANTA BRÍGIDA	622	1	573	0	1	1197	0	0,07	13917	8.600,99	10
22	CANUDOS	535	3	639	1	1	1179	0	0,07	16832	7.004,52	6
23	PILÃO ARCADE	752	1	160	2	2	917	0	0,05	35295	2.598,10	3
24	CHORROCHÓ	417	0	496	2	1	916	3	0,05	11221	8.163,27	0
25	PEDRO ALEXANDRE	325	0	336	163	1	825	0	0,05	16698	4.940,71	5
26	PONTO NOVO	623	2	179	0	1	805	0	0,05	14729	5.465,41	13
27	RODELAS	347	1	178	0	0	526	0	0,03	9548	5.509,01	21
28	MACURURÉ	95	0	351	5	0	451	0	0,03	7752	5.817,85	13
	<b>TOTAL</b>	<b>34637</b>	<b>252</b>	<b>72538</b>	<b>435</b>	<b>115</b>	<b>107977</b>	<b>74</b>	<b>6</b>			

## NÚCLEO REGIONAL DE SAÚDE: OESTE

Nº	Município	Confirmados Laboratorialmente			Confirmados Clínico		Total confirmados	Aguardando validação	%	População	Coef. de Incidência/100.000 hab	Nº de dias após o último caso confirmado
		RT-PCR	Imunológico	Teste Rápido	Epidemiológico	Imagem						
1	BARREIRAS	7343	145	18928	28	21	26465	7	1,49	158432	16.704,33	0
2	LUÍS EDUARDO MAGALHÃES	5403	80	14182	82	16	19763	1	1,12	92671	21.325,98	1
3	BOM JESUS DA LAPA	2595	39	5948	72	4	8658	3	0,49	70151	12.341,95	0
4	SÃO DESIDÉRIO	971	4	3944	8	2	4929	3	0,28	34764	14.178,46	0
5	SANTA MARIA DA VITÓRIA	2797	1	1886	16	6	4706	28	0,27	39707	11.851,81	0
6	CORRENTINA	962	24	3660	3	1	4650	1	0,26	32243	14.421,73	0
7	BARRA	315	1	3339	5	1	3661	0	0,21	54225	6.751,50	0
8	SANTA RITA DE CÁSSIA	376	9	3243	1	2	3631	0	0,21	28613	12.690,04	3
9	FORMOSA DO RIO PRETO	410	19	2327	0	1	2757	10	0,16	26111	10.558,77	0
10	PARATINGA	435	1	1775	6	0	2217	0	0,13	32274	6.869,31	0
11	COCOS	1009	4	1110	7	1	2131	0	0,12	18835	11.314,04	0
12	RIACHÃO DAS NEVES	462	3	1473	1	2	1941	2	0,11	22330	8.692,34	0
13	CORIBE	1147	4	737	2	2	1892	5	0,11	14108	13.410,83	0
14	IBOTIRAMA	935	1	806	15	3	1760	1	0,10	27076	6.500,22	0
15	SÃO FÉLIX DO CORIBE	787	15	947	7	0	1756	0	0,10	15543	11.297,69	1
16	BURITIRAMA	586	0	998	1	1	1586	1	0,09	21374	7.420,23	0
17	SERRA DO RAMALHO	284	4	1119	16	1	1424	0	0,08	31362	4.540,53	1
18	CRISTÓPOLIS	416	10	981	0	0	1407	3	0,08	13981	10.063,66	3
19	BAIANÓPOLIS	227	4	1152	0	1	1384	0	0,08	13979	9.900,57	14
20	COTEGIPE	549	6	821	1	0	1377	3	0,08	13756	10.010,18	0
21	OLIVEIRA DOS BREJINHOS	266	0	1080	0	3	1349	0	0,08	21797	6.188,93	0
22	ANGICAL	294	1	1017	6	1	1319	0	0,07	13902	9.487,84	10
23	SANTANA	353	74	794	32	0	1253	2	0,07	26792	4.676,77	0
24	WANDERLEY	722	8	438	0	0	1168	0	0,07	12125	9.632,99	30
25	SERRA DOURADA	413	3	689	0	0	1105	0	0,06	17261	6.401,71	14
26	CANÁPOLIS	377	0	558	5	0	940	2	0,05	9694	9.696,72	0
27	MUQUÊM DE SÃO FRANCISCO	477	0	413	2	1	893	3	0,05	11479	7.779,42	0
28	JABORANDI	584	0	234	3	3	824	2	0,05	8176	10.078,28	0
29	IPUPIARA	110	0	675	0	0	785	3	0,04	9954	7.886,28	0
30	BROTAS DE MACAÚBAS	57	2	399	221	10	689	0	0,04	10705	6.436,24	22
31	MORPARÁ	234	2	273	0	0	509	1	0,03	8476	6.005,19	0
32	CATOLÂNDIA	174	0	154	101	1	430	1	0,02	3619	11.881,74	7
33	BREJOLÂNDIA	76	0	339	1	0	416	0	0,02	10675	3.896,96	0
34	MANSIDÃO	25	0	329	2	1	357	0	0,02	13822	2.582,84	5
35	TABOCCAS DO BREJO VELHO	52	0	281	2	0	335	0	0,02	12515	2.676,79	4
36	SÍTIO DO MATO	58	1	255	1	0	315	7	0,02	13104	2.403,85	0

# BOLETIM EPIDEMIOLÓGICO COVID-19 | BAHIA



TOTAL	32281	465	77304	647	85	110782	89	6			
-------	-------	-----	-------	-----	----	--------	----	---	--	--	--

## NÚCLEO REGIONAL DE SAÚDE: SUDOESTE

Nº	Município	Confirmados Laboratorialmente			Confirmados Clínico		Total confirmados	Aguardando validação	%	População	Coef. de Incidência/100.000 hab	Nº de dias após o último caso confirmado
		RT-PCR	Imunológico	Teste Rápido	Epidemiológico	Imagem						
1	VITÓRIA DA CONQUISTA	9580	14	41280	50	121	51045	20	2,88	343643	14.854,08	0
2	GUANAMBI	7661	7	9471	27	4	17170	3	0,97	85353	20.116,46	0
3	BRUMADO	5292	12	6613	15	24	11956	3	0,68	67468	17.720,99	0
4	ITAPETINGA	3248	58	4858	46	6	8216	1	0,46	77408	10.613,89	0
5	CAETITÉ	2166	4	5039	10	16	7235	4	0,41	51184	14.135,28	0
6	POÇÕES	642	21	5760	28	22	6473	0	0,37	46885	13.806,12	1
7	LIVRAMENTO DE NOSSA SENHORA	1250	7	3234	2	8	4501	0	0,25	46372	9.706,29	0
8	BARRA DA ESTIVA	573	0	3410	0	1	3984	0	0,23	20198	19.724,73	2
9	ITORORÓ	435	3	3501	2	3	3944	0	0,22	20394	19.339,02	7
10	MACAÚBAS	984	0	2827	0	5	3816	1	0,22	50481	7.559,28	0
11	CACULÉ	1121	4	2317	97	2	3541	3	0,20	23407	15.127,95	0
12	RIACHO DE SANTANA	1438	0	1611	8	2	3059	21	0,17	35757	8.554,97	0
13	BARRA DO CHOÇA	1447	11	1509	36	4	3007	3	0,17	30831	9.753,17	0
14	ITAMBÉ	1134	2	1662	2	6	2806	0	0,16	22474	12.485,54	0
15	PARAMIRIM	72	0	2717	0	2	2791	12	0,16	21777	12.816,27	0
16	ITUAÇU	1097	0	1457	9	2	2565	0	0,15	19095	13.432,84	0
17	IBIASSUCÉ	548	1	1917	1	0	2467	5	0,14	8849	27.878,86	0
18	CÂNDIDO SALES	1166	0	1278	12	2	2458	0	0,14	24921	9.863,17	0
19	PLANALTO	419	3	1932	25	9	2388	1	0,14	26581	8.983,86	7
20	TANHAÇU	1219	0	1137	1	2	2359	0	0,13	20383	11.573,37	0
21	CONDEÚBA	1228	4	1011	7	2	2252	0	0,13	17113	13.159,59	2
22	IBIPITANGA	490	0	1525	1	3	2019	11	0,11	14989	13.469,88	0
23	TANQUE NOVO	840	0	1156	0	0	1996	1	0,11	17518	11.393,99	1
24	CARINHANHA	1089	8	693	16	0	1806	0	0,10	29118	6.202,35	7
25	PALMAS DE MONTE ALTO	527	0	1264	2	0	1793	0	0,10	21840	8.209,71	0
26	IBICOARA	87	1	1595	67	1	1751	4	0,10	19990	8.759,38	0
27	JACARACI	237	0	1502	4	1	1744	1	0,10	14855	11.740,15	0
28	DOM BASÍLIO	827	1	788	0	3	1619	0	0,09	12281	13.182,97	0
29	IGUAI	521	18	1025	30	2	1596	2	0,09	27006	5.909,80	6
30	URANDI	263	2	1300	12	3	1580	1	0,09	16672	9.476,97	0
31	RIO DO ANTÔNIO	628	0	939	0	1	1568	0	0,09	15521	10.102,44	3
32	LAGOA REAL	667	0	889	0	1	1557	25	0,09	15870	9.810,96	0
33	IBICUI	616	1	885	5	0	1507	0	0,09	16262	9.267,00	2
34	CANDIBA	320	0	1131	2	2	1455	0	0,08	14415	10.093,65	7
35	ARACATU	333	1	1046	72	1	1453	0	0,08	12960	11.211,42	7
36	TREMEDAL	680	0	727	2	1	1410	0	0,08	15996	8.814,70	0
37	MAQUINIQUE	723	2	682	2	0	1409	0	0,08	10294	13.687,59	4
38	NOVA CANAÃ	420	1	791	186	7	1405	0	0,08	16482	8.524,45	8
39	ANAGÉ	329	0	978	8	0	1315	0	0,07	21229	6.194,36	3
40	BELO CAMPO	879	22	390	8	3	1302	5	0,07	17013	7.652,97	0
41	PINDAÍ	661	0	553	10	6	1230	1	0,07	16308	7.542,31	2
42	RIO DE CONTAS	318	3	891	0	1	1213	0	0,07	12878	9.419,16	0
43	PIRIPÁ	163	2	990	24	1	1180	0	0,07	10253	11.508,83	13
44	IGAPORÃ	221	3	946	0	2	1172	0	0,07	15661	7.483,56	0
45	MORTUGABA	275	0	868	3	2	1148	1	0,07	12063	9.516,70	0
46	MATINA	365	2	750	5	3	1125	1	0,06	12359	9.102,68	0
47	BOQUIRA	409	5	705	1	4	1124	2	0,06	21486	5.231,31	5
48	BOTUPORÃ	358	0	758	2	1	1119	2	0,06	10050	11.134,33	0
49	IUIÚ	467	0	641	0	1	1109	0	0,06	11038	10.047,11	12
50	MACARANI	363	62	594	2	1	1022	0	0,06	19056	5.363,14	33
51	CAATIBA	609	0	409	0	1	1019	0	0,06	6232	16.351,09	13
52	CORDEIROS	737	0	275	2	0	1014	0	0,06	8667	11.699,55	0
53	PRESIDENTE JÂNIO QUADROS	499	0	476	0	1	976	0	0,06	12028	8.114,40	0
54	ENCRUZILHADA	212	0	729	2	1	944	1	0,05	15914	5.931,88	4
55	ITARANTIM	83	9	832	3	2	929	0	0,05	19937	4.659,68	6
56	SEBASTIÃO LARANJEIRAS	426	0	415	0	2	843	3	0,05	11586	7.276,02	0
57	CAETANOS	373	1	412	54	0	840	0	0,05	14671	5.725,58	0

# BOLETIM EPIDEMIOLÓGICO COVID-19 | BAHIA



58	MALHADA DE PEDRAS	182	2	628	2	1	815	0	0,05	8326	9.788,61	0
59	MIRANTE	127	2	634	14	0	777	1	0,04	8264	9.402,23	6
60	MALHADA	334	0	417	1	2	754	0	0,04	16875	4.468,15	17
61	RIBEIRÃO DO LARGO	344	0	408	1	0	753	0	0,04	4896	15.379,90	4
62	POTIRAGUA	225	1	506	1	3	736	0	0,04	6623	11.112,79	7
63	MAETINGA	90	0	622	2	2	716	0	0,04	2386	30.008,38	5
64	ÉRICO CARDOSO	39	1	673	0	0	713	0	0,04	10513	6.782,08	3
65	LICÍNIO DE ALMEIDA	148	12	532	3	2	697	0	0,04	12357	5.640,53	10
66	BOM JESUS DA SERRA	73	1	619	1	0	694	0	0,04	9768	7.104,83	3
67	CARAÍBAS	75	0	594	2	1	672	0	0,04	8659	7.760,71	0
68	GUAJERU	266	1	398	2	0	667	0	0,04	6371	10.469,31	0
69	FEIRA DA MATA	350	0	270	0	2	622	7	0,04	5656	10.997,17	0
70	JUSSIAPE	293	1	225	0	1	520	0	0,03	5777	9.001,21	4
71	FIRMINO ALVES	141	1	329	1	2	474	0	0,03	5641	8.402,77	148
72	RIO DO PIRES	162	1	286	1	0	450	0	0,03	11672	3.855,38	7
73	CONTENDAS DO SINCORÁ	153	0	236	3	0	392	0	0,02	4025	9.739,13	10
74	CATURAMA	107	0	174	0	2	283	0	0,02	9303	3.042,03	0
	<b>TOTAL</b>	<b>62844</b>	<b>318</b>	<b>142642</b>	<b>937</b>	<b>319</b>	<b>207060</b>	<b>146</b>	<b>12</b>			

## NÚCLEO REGIONAL DE SAÚDE: SUL

Nº	Município	Confirmados Laboratorialmente			Confirmados Clínico		Total confirmados	Aguardando validação	%	População	Coef. de Incidência/ 100.000 hab	Nº de dias após o último caso confirmado
		RT-PCR	Imunológico	Teste Rápido	Epidemiológico	Imagem						
1	ITABUNA	23016	52	21743	205	78	45094	10	2,55	214123	21.059,86	0
2	ILHÉUS	20408	64	6387	81	113	27053	1	1,53	157639	17.161,36	0
3	JEQUIÉ	12044	151	12728	25	52	25000	2	1,41	156277	15.997,24	0
4	VALENÇA	6312	15	4982	25	6	11340	28	0,64	97873	11.586,44	0
5	JAGUAQUARA	3112	13	4329	2	3	7459	3	0,42	54913	13.583,30	11
6	IPIAÚ	1574	14	3811	14	5	5418	1	0,31	45969	11.786,20	0
7	MARACÁS	1941	5	3068	2	6	5022	1	0,28	19973	25.143,94	0
8	CAMACAN	1639	8	2238	73	6	3964	1	0,22	32023	12.378,60	0
9	GANDU	2003	4	1872	5	6	3890	0	0,22	32778	11.867,72	0
10	ITAJUÍPE	1856	1	1619	2	3	3481	2	0,20	20309	17.140,18	0
11	CAMAMU	1781	5	1575	6	0	3367	0	0,19	35444	9.499,49	11
12	IBICARAÍ	2067	4	1105	31	0	3207	0	0,18	21083	15.211,31	6
13	URUÇUCA	1083	4	2008	3	8	3106	0	0,18	20312	15.291,45	2
14	IBIRATAIA	1455	0	1364	4	3	2826	0	0,16	14476	19.521,97	0
15	COARACI	1246	11	1529	6	7	2799	1	0,16	16128	17.354,91	2
16	UNA	1747	1	875	1	1	2625	0	0,15	18108	14.496,36	0
17	UBATÁ	1143	1	1350	1	10	2505	0	0,14	27481	9.115,39	4
18	MARAÚ	1209	1	1043	121	3	2377	0	0,13	20664	11.503,10	6
19	WENCESLAU GUIMARÃES	780	2	1575	10	0	2367	0	0,13	20862	11.345,99	7
20	IBIRAPITANGA	958	1	1316	1	7	2283	3	0,13	23433	9.742,67	7
21	ITUBERÁ	1310	8	930	4	2	2254	1	0,13	28870	7.807,41	13
22	CAIRU	1470	1	441	11	1	1924	1	0,11	18666	10.307,51	0
23	UBAITABA	974	22	883	12	5	1896	0	0,11	18647	10.167,86	0
24	ITAGIBÁ	531	4	1350	4	1	1890	1	0,11	14331	13.188,19	0
25	ITACARÉ	1410	2	454	1	2	1869	1	0,11	29051	6.433,51	13
26	CANAVIEIRAS	1549	8	174	15	8	1754	0	0,10	30722	5.709,26	6
27	BUERAREMA	1194	0	552	3	0	1749	0	0,10	18269	9.573,59	5
28	MANOEL VITORINO	970	1	678	2	5	1656	2	0,09	12944	12.793,57	0
29	ITIRUÇU	1027	2	504	0	4	1537	0	0,09	12482	12.313,73	5
30	BREJÕES	761	1	724	2	0	1488	0	0,08	14155	10.512,19	18
31	TAPEROÁ	1008	0	404	68	2	1482	0	0,08	21421	6.918,44	0
32	PAU BRASIL	932	0	530	10	2	1474	2	0,08	9550	15.434,55	0
33	SANTA LUZIA	959	0	506	1	1	1467	0	0,08	12308	11.919,08	10
34	AURELINO LEAL	1022	8	342	7	5	1384	0	0,08	11079	12.492,10	13
35	BOA NOVA	601	5	767	0	3	1376	0	0,08	12039	11.429,52	12
36	ITAGI	482	0	878	3	2	1365	2	0,08	12140	11.243,82	2
37	TEOLÂNDIA	554	0	808	1	0	1363	0	0,08	15097	9.028,28	3
38	JITAUNA	744	13	573	17	2	1349	0	0,08	10470	12.884,43	6
39	DÁRIO MEIRA	106	0	1129	0	0	1235	0	0,07	10347	11.935,83	10
40	ITAPITANGA	673	0	533	14	0	1220	0	0,07	10284	11.863,09	3
41	SANTA INÊS	367	3	835	0	1	1206	0	0,07	10583	11.395,63	5
42	MASCOTE	801	1	387	10	2	1201	0	0,07	13619	8.818,56	3
43	FLORESTA AZUL	776	0	358	38	2	1174	0	0,07	10525	11.154,39	13

# BOLETIM EPIDEMIOLÓGICO COVID-19 | BAHIA

44	NILO PEÇANHA	758	2	366	7	1	1134	0	0,06	14156	8.010,74	0
45	PLANALTINO	398	0	721	0	1	1120	2	0,06	9415	11.895,91	0
46	PIRAÍ DO NORTE	509	0	588	9	1	1107	0	0,06	10050	11.014,93	12
47	ITAPÉ	713	2	329	21	2	1067	0	0,06	8300	12.855,42	14
48	GONGOGI	425	2	590	9	3	1029	0	0,06	6852	15.017,51	33
49	LAJEDO DO TABOCAL	665	3	334	3	1	1006	1	0,06	8591	11.709,93	13
50	ARATACA	451	0	381	131	1	964	0	0,05	10904	8.840,79	0
51	NOVA ITARANA	433	31	474	0	1	939	5	0,05	8328	11.275,22	0
52	APUAREMA	536	11	384	1	0	932	1	0,05	7274	12.812,76	17
53	SÃO JOSÉ DA VITÓRIA	525	0	349	38	0	912	0	0,05	5562	16.396,98	0
54	ALMADINA	206	2	684	0	0	892	0	0,05	5273	16.916,37	12
55	IGRAPIÚNA	641	0	217	20	0	878	0	0,05	12963	6.773,12	17
56	SANTA CRUZ DA VITÓRIA	412	1	453	1	0	867	0	0,05	6241	13.892,00	6
57	JUSSARI	564	0	258	36	2	860	0	0,05	5706	15.071,85	22
58	ITAQUARA	302	0	545	2	0	849	0	0,05	8375	10.137,31	11
59	CRAVOLÂNDIA	388	0	454	2	0	844	1	0,05	5352	15.769,81	6
60	ITAMARI	335	0	481	0	13	829	0	0,05	7971	10.400,20	13
61	BARRA DO ROCHA	351	0	464	1	1	817	0	0,05	5515	14.814,14	6
62	BARRO PRETO	537	2	226	12	1	778	0	0,04	5312	14.646,08	18
63	NOVA IBIÁ	322	0	439	2	1	764	0	0,04	6518	11.721,39	13
64	IRAMAIA	179	0	529	2	2	712	0	0,04	7874	9.042,42	3
65	AIQUARA	147	2	523	0	2	674	3	0,04	4387	15.363,57	11
66	LAFAIETE COUTINHO	188	0	422	2	0	612	0	0,04	3663	16.707,62	23
67	ITAJU DO COLÔNIA	385	4	113	12	3	517	2	0,03	6515	7.935,53	7
68	IRAJUBA	173	3	303	0	0	479	0	0,03	7295	6.566,14	17
	<b>TOTAL</b>	<b>118138</b>	<b>501</b>	<b>101884</b>	<b>1152</b>	<b>403</b>	<b>222078</b>	<b>78</b>	<b>13</b>			

## LPI/OUTROS ESTADOS

Nº	Município	Confirmados Laboratorialmente			Confirmados Clínico		Total confirmados	Aguardando validação	%	População	Coef. de Incidência/ 100.000 hab	Nº de dias após o último caso confirmado
		RT-PCR	Imunológico	Teste Rápido	Epidemiológico	Imagem						
	Outros Estados	9942	98	11609	132	32	21813	50	1,23	0	0,00	0
	Municípios novos com LPI diferente da residência*	52	0	13	0	0	65	0	0,00	0	0,00	0
	<b>TOTAL</b>	<b>9994</b>	<b>98</b>	<b>11622</b>	<b>132</b>	<b>32</b>	<b>21878</b>	<b>50</b>	<b>1</b>			

\*Os casos dos municípios de Amargosa (4), Biritinga (1), Bom Jesus da Lapa (1), Caculé (1), Caldeirão Grande (1), Camamu (1), Feira de Santana (2), Inhambupe (2), Itiúba (1), Lapão (1), Macaúbas (1), Miguel Calmon (1), Morro do Chapéu (2), Muritiba (1), Ponto Novo (1), Ruy Barbosa (1), Saubara (1), Saúde (1), Seabra (4), e Vereda (1) apresentaram Local Provável de Infecção (LPI) em Salvador; 1 caso de Alagoinhas com LPI em Recife; 1 caso de Cabaceiras do Paraguaçu com LPI em Fortaleza/CE; 1 caso de Caetanos com LPI em Vitória da Conquista; 1 caso de Campo Formoso com LPI em Tocantins; 1 caso de Canudos com LPI em Juazeiro; 1 caso de Catu com LPI em Lauro de Freitas; 1 caso de Coribe com LPI em Goiânia; 3 casos de Cruz das Almas com LPI em Tocantins (2) e outro (1) no Rio de Janeiro; 1 caso de Miguel Calmon com LPI em Serrolândia; 1 caso de Mulungu do Morro com LPI em São Paulo; 1 caso de Nova Ibiá com LPI em Manaus; 1 caso de Pilão Arcado com LPI em Tocantins; 1 caso de Santa Cruz Cabralia com LPI em Camacan; 1 caso de Santa Inês com LPI em Jequié; 3 casos de Seabra com LPI em Paraíba; 1 caso de Serra do Ramalho com LPI em Alagoas; 1 caso de Ubaíra com LPI em Valença; 5 casos de residentes de outros estados com LPI fora da Bahia; 1 caso de Bonito com LPI em Minas Gerais; 1 caso de Laje com LPI em São Félix; 1 caso de Ichu com LPI em Salvador; 2 casos de Saúde com LPI em Salvador; 1 caso de Brelolândia com LPI em Barreiras; 1 caso de Amargosa com LPI em Jequié; 1 caso de Caém com LPI em Caldeirão Grande; 1 caso de Santa Inês com LPI em Valença; 1 caso de Caldeirão Grande com LPI em Jacobina, 2 casos de Caldeirão Grande com LPI 1 em Jacobina e 1 em Salvador.

Figura 4. Distribuição espacial por número de casos confirmados de Covid-19. Bahia, 2020-2023\*.



Figura 5. Número de leitos ocupados por COVID-19 em UTI na Bahia. Bahia, 2022-2023.



**Figura 6. Casos de Síndrome Respiratória Aguda Grave Hospitalizados, segundo classificação final do caso e semana epidemiológica de internamento, SE 01 de 2020 a SE 01 de 2023. Bahia, 2020-2023.**

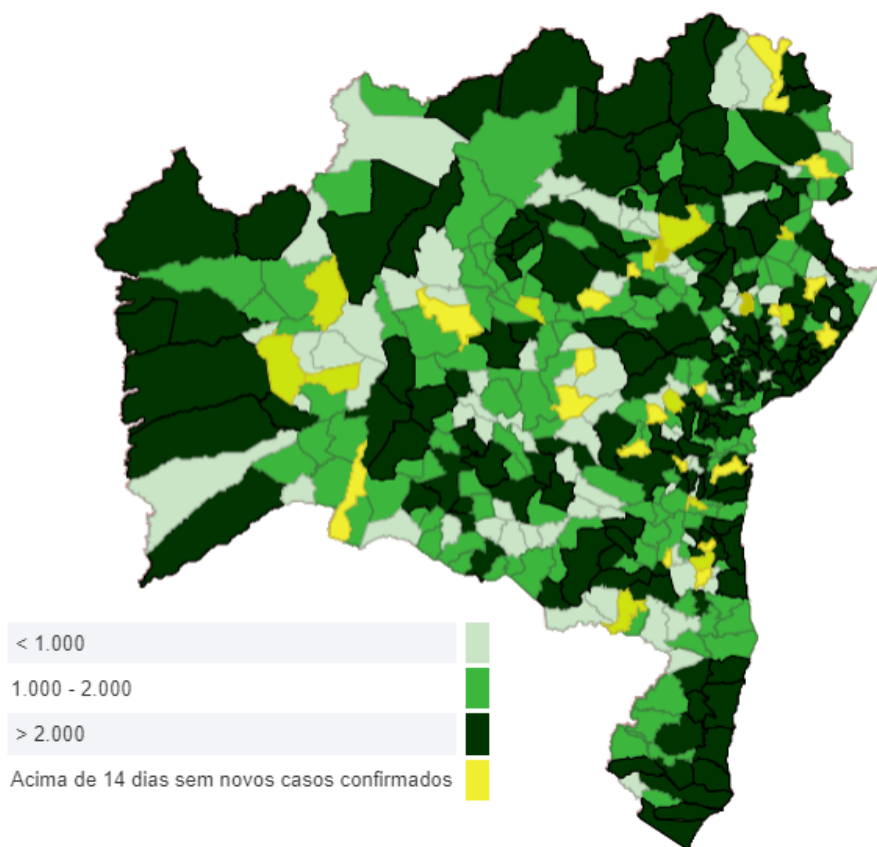
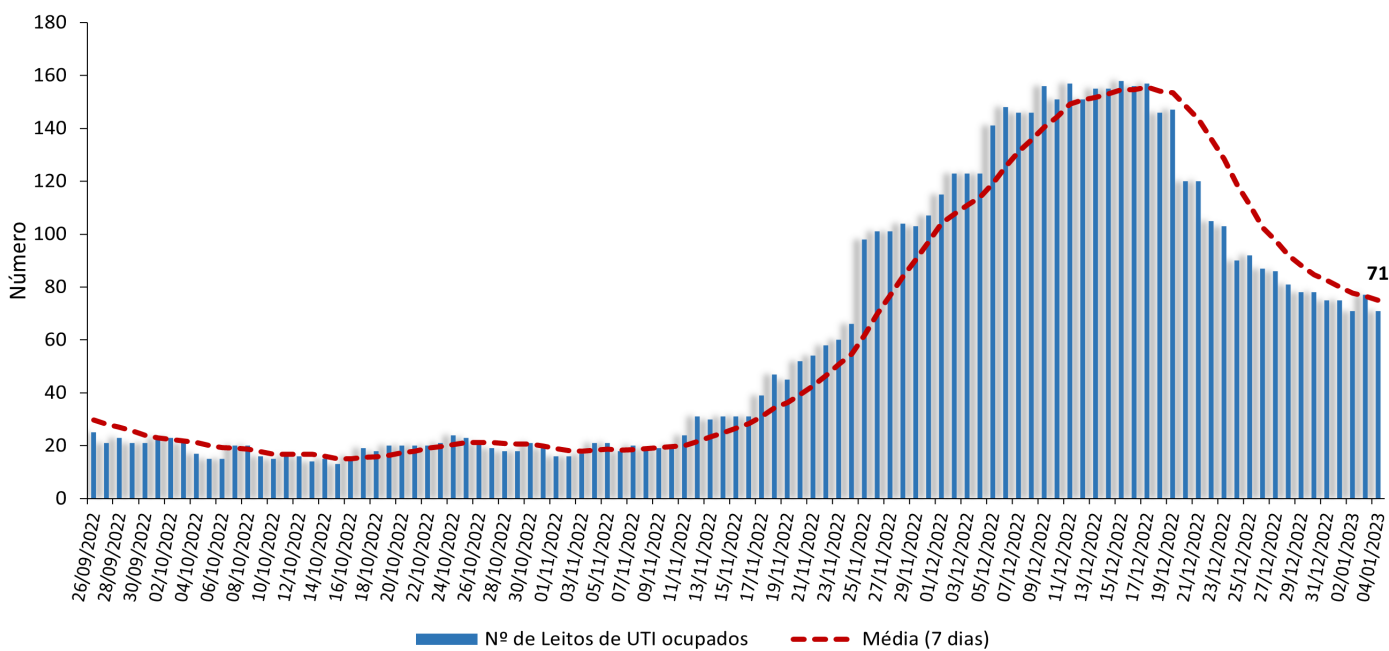
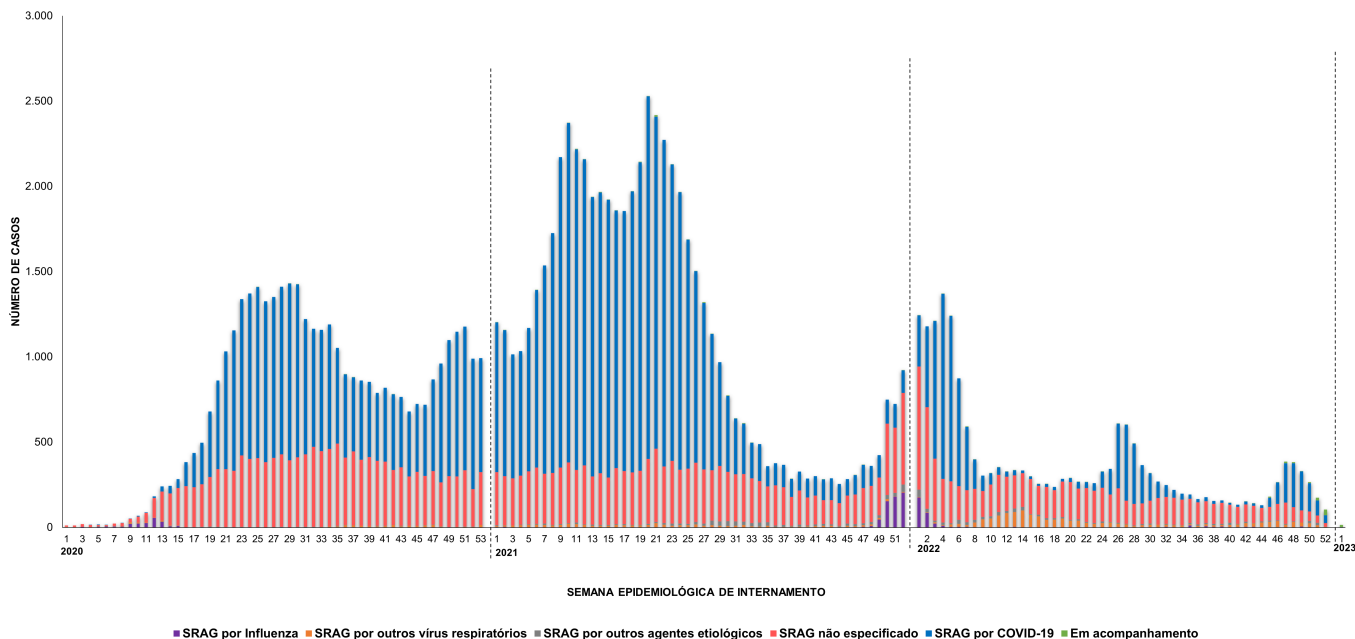

Da Semana Epidemiológica (SE) 1 de 2020 até a SE 1 de 2023, no dia 04/01/2023, foram registrados no Sivep-Gripe 132.349 casos de Síndrome Respiratória Aguda Grave Hospitalizados. Analisando a situação epidemiológica segundo data de internação, do total de casos confirmados (120.203), 1.186 foram classificados para Influenza (0,99%), 2.197 (1,83%) por outros vírus respiratórios, 1.087 (0,9%) por outros agentes etiológicos, 38.185 (31,77%) não especificado e 77.548 (64,52%) por COVID-19. Destes casos 11.888 constam sem data da internação. Ressalta-se que, 253 encontra-se em acompanhamento/investigação e 5 casos apresentam inconsistência na data de internação informada.

### Síndrome Multissistêmica Pediátrica (SIM-P)

A Síndrome Multissistêmica Pediátrica (SIM-P) temporalmente associada à COVID-19 trata-se de uma doença multissistêmica com amplo espectro de sinais e sintomas, caracterizada por febre persistente acompanhada de sintomas gastrointestinais, dor abdominal, conjuntivite, exantema (rash cutâneo), erupções cutâneas, edema de extremidades, hipotensão, dentre outros, possivelmente associada com à infecção pelo SARS-CoV-2 (agente causador da COVID-19).

**Figura 7. Perfil dos casos de Síndrome Multissistêmica Pediátrica na Bahia. Bahia, 2020-2023.**

Distribuição por faixa etária e sexo					
Faixa Etária	Casos	%	Incidência	Óbitos	Letalidade %
<b>0 a 4 anos</b>	58	43,0	5,2	2	3,4
<b>5 a 9 anos</b>	43	31,9	3,4	3	7,0
<b>10 a 14 anos</b>	25	18,5	1,8	0	0,0
<b>15 a 19 anos</b>	9	6,7	0,6	1	11,1
<b>Total</b>	<b>135</b>	<b>100</b>	<b>0,9</b>	<b>6</b>	<b>4,4</b>

Esses dados serão atualizados semanalmente de acordo com o monitoramento realizado pelo Ministério da Saúde.

Até o dia 03/01/2023, foram registrados 135 casos confirmados de SIM-P na Bahia, com dados atualizados em 02/01/2023. Destes, 75 casos (55,56%) ocorreram em pacientes do sexo masculino e 60 (44,44%) em pacientes do sexo feminino. Em relação a faixa etária, o intervalo de 0 a 4 anos anos foi o mais cometido representando 43%. Do total, 6 casos evoluíram para óbito.

## LACEN

Figura 8. Proporção de resultados positivos para SARS CoV-2 liberados/dia. Bahia, produção LACEN/BA - Dez 2022- Jan 2023.

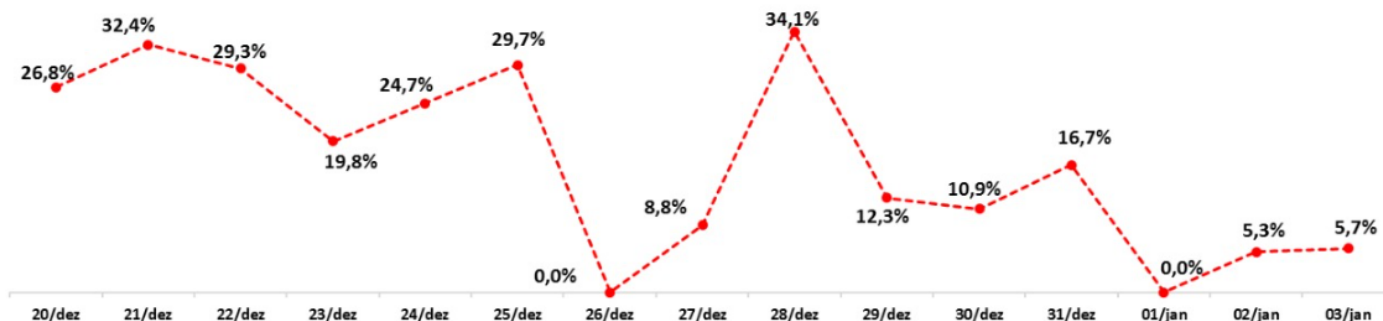

## Recuperados

Dos 1.771.936 casos confirmados, 1.738.055 já encontram-se recuperados e 2.616 casos encontram-se ativos. Dos 1.738.055 casos recuperados 4.196 (0,24%) são da população indígena e 71.172 (4,09%) são profissionais de saúde.

## Óbitos

No boletim de 04/01/2023 foram confirmados 11 óbitos, abaixo relacionados por data de falecimento (Tabela 2).

Tabela 2. Distribuição dos óbitos por COVID-19, segundo data de falecimento. Bahia, 2023\*.

DATA DE FALECIMENTO	QUANTITATIVO	DATA DE FALECIMENTO	QUANTITATIVO
15/02/2022	1	18/12/2022	1
25/10/2022	1	19/12/2022	1
26/11/2022	1	31/12/2022	2
28/11/2022	1	02/01/2023	3
<b>TOTAL = 11</b>			

O número total de óbitos por Covid-19 na Bahia desde o início da pandemia é de 31.265, representando uma letalidade de 1,76%. Dentre os óbitos, 55,62% ocorreram no sexo masculino e 44,38% no sexo feminino. Em relação ao quesito raça e cor, 54,92% corresponderam a parda, seguidos por branca com 23,21%, preta com 14,93%, amarela com 0,37%, indígena com 0,20% e não há informação em 6,37% dos óbitos. O percentual de casos com comorbidade foi de 59,43%, com maior percentual de doenças cardíacas e crônicas (71,08%).

**Figura 9. Distribuição dos óbitos confirmados de COVID-19, segundo faixa etária. Bahia, 2020-2023\***

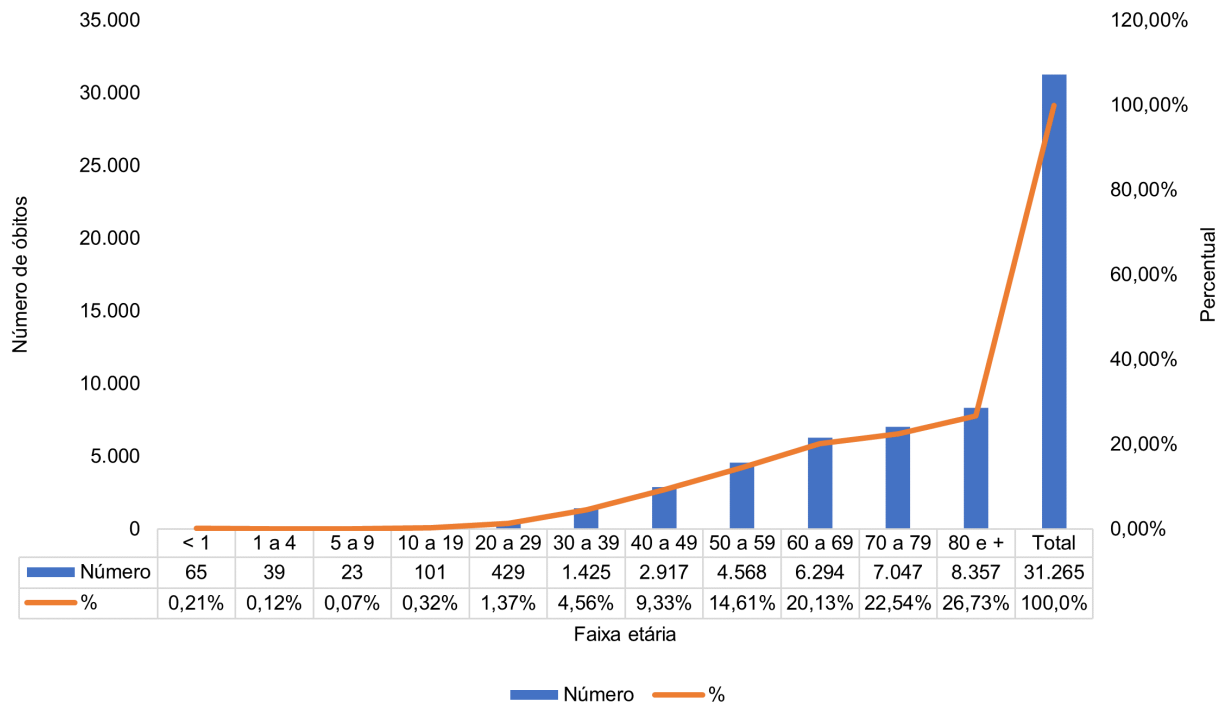

**Figura 10. Número e proporção de óbitos por COVID-19, segundo raça/cor. Bahia, 2020-2023\***



Figura 11. Distribuição dos óbitos confirmados de COVID-19, segundo comorbidades. Bahia, 2020-2023\*



A soma de comorbidades não reflete o quantitativo de números de óbitos absolutos. Cada óbito pode apresentar mais de uma comorbidade.

## Metodologia de trabalho para geração dos dados do Boletim Epidemiológico COVID-19

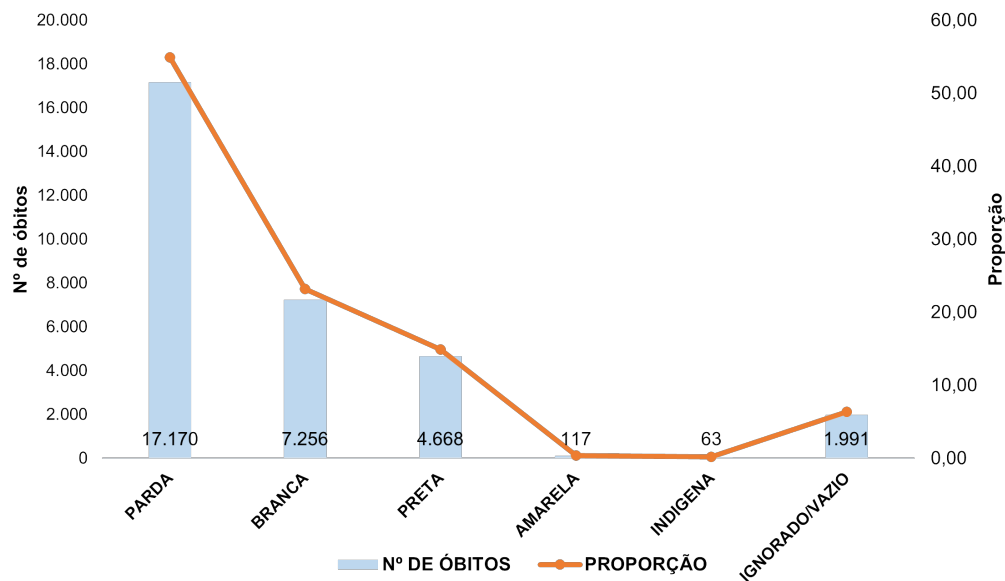
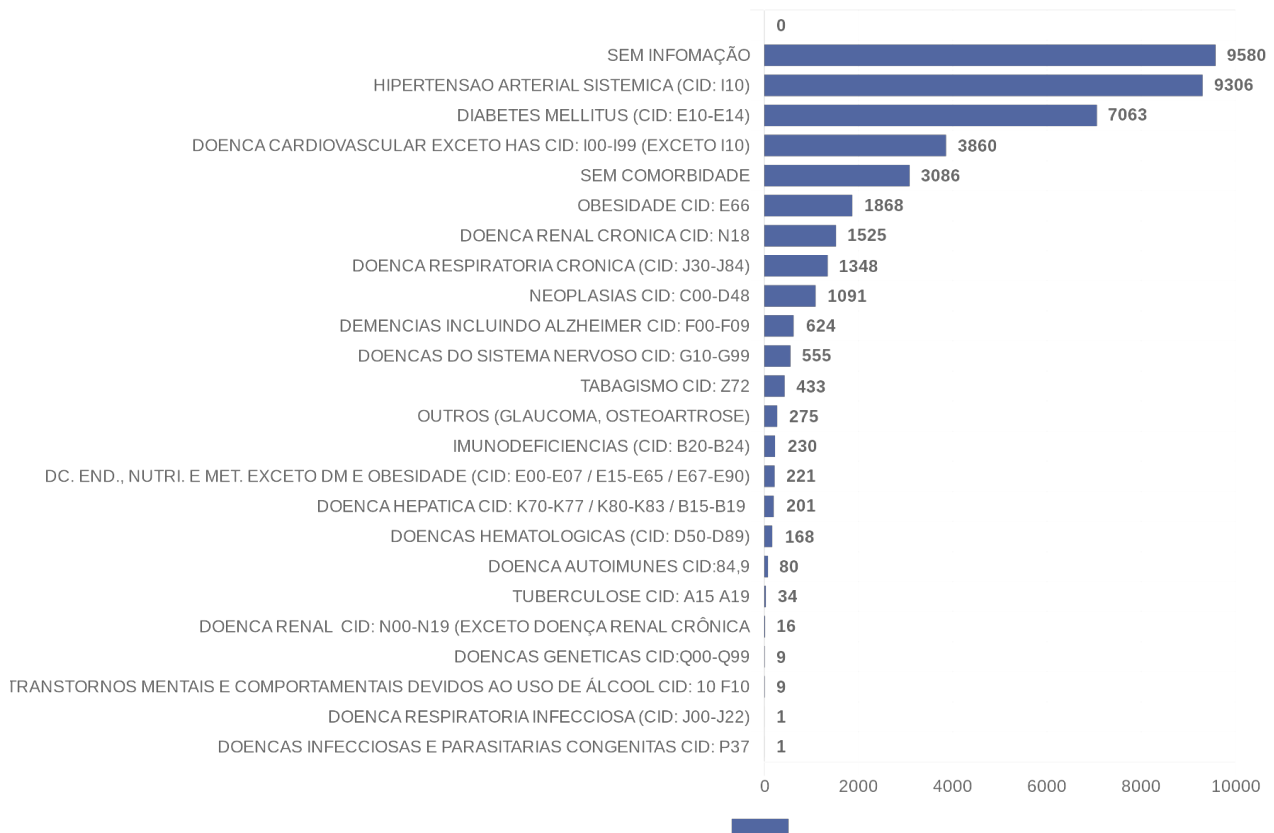
### Processo:

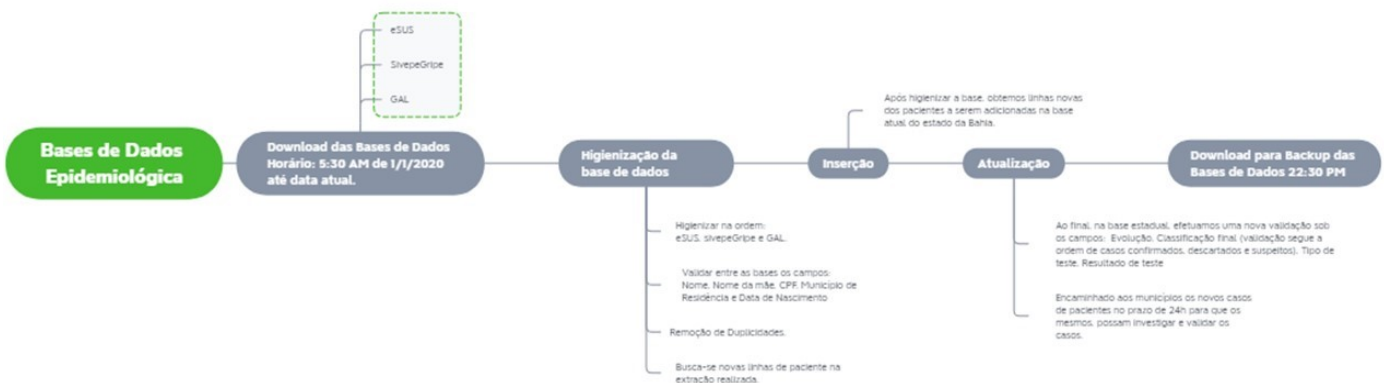

## Óbitos:

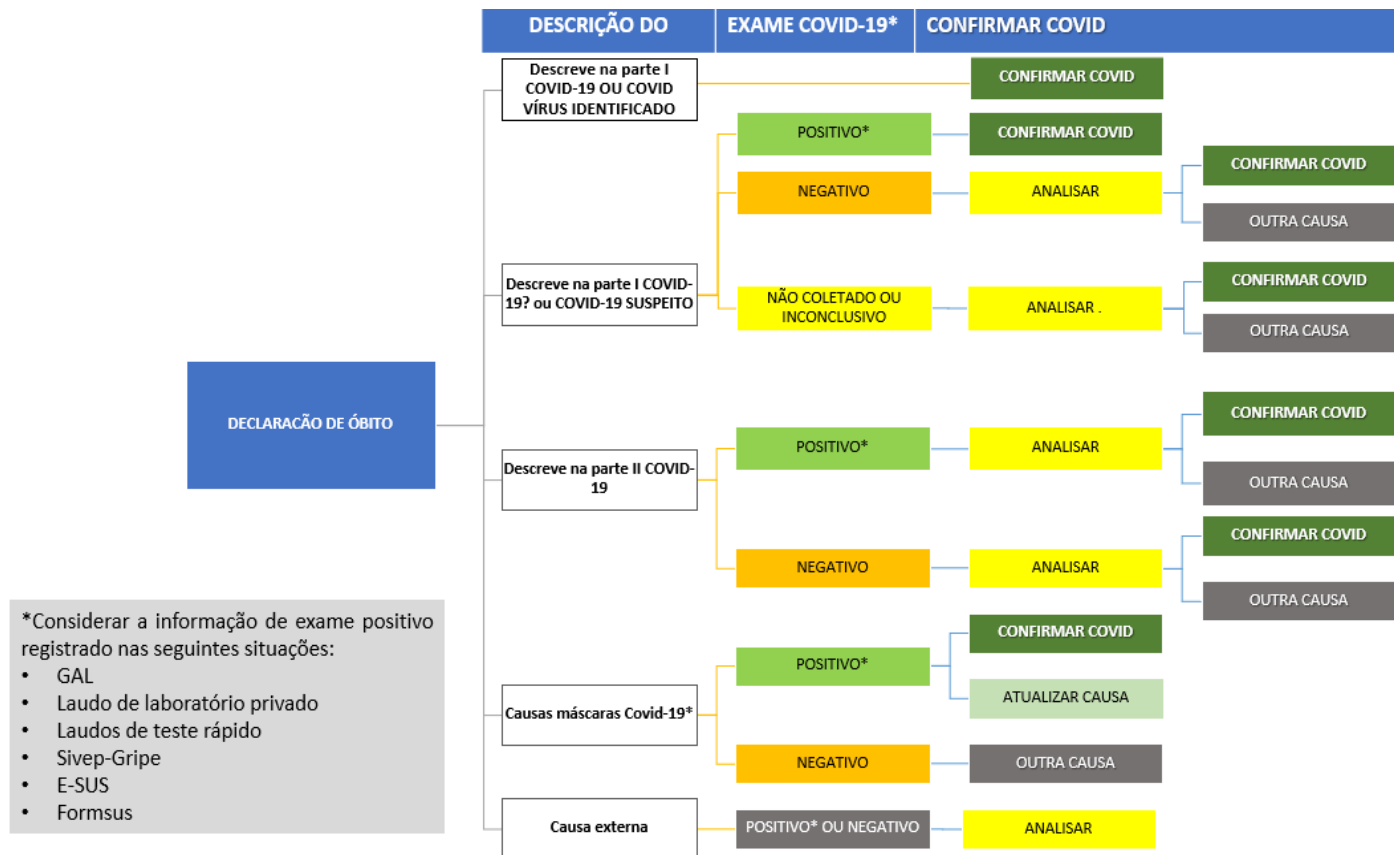

## Atenção:

Informamos que houve uma transição no e-mail institucional utilizado entre o CIEVS e Grupo da Covid-19. Solicitamos que os casos, óbitos, investigações, re-infecções e demais assuntos relacionados a Covid-19 sejam enviados para o novo e-mail [divep.covid@saude.ba.gov.br](mailto:divep.covid@saude.ba.gov.br). Permanece sob acompanhamento do CIEVS através do e-mail [cievs.notifica@saude.ba.gov.br](mailto:cievs.notifica@saude.ba.gov.br) as solicitações relacionadas ao sequenciamento, surtos, eventos inusitados, desastres e outras emergências em saúde pública.

Cada município tem responsabilidade e autonomia de utilizar uma metodologia coerente e baseada nos protocolos ministeriais e portarias estaduais, considerando a dinâmica dos dados e veracidade das informações.

É importante que após a investigação epidemiológica do caso confirmado, se for constatado que o paciente não é residente do município, será necessário realizar alteração no sistema e encaminhar um ofício para a Vigilância Epidemiológica do Estado informando a residência atual. Caso não seja realizada a alteração no sistema oficial e enviado o ofício, a notificação não será atualizada e permanecerá no município de residência informado inicialmente.



## Editorial Boletim COVID-19

### Superintendente de Vigilância e Proteção da Saúde (SUVISA)

Rivia Mary de Barros

### Diretoria de Vigilância Epidemiológica (DIVEP)

Dra. Márcia São Pedro Leal Souza

### Coordenador Executivo de Tecnologia da Informação e Comunicação (COTIC)

Diego Cavalcante Teixeira Daltro

### Equipe de Desenvolvimento

Rodrigo Alves Vaz

Aline Anne Ferreira de Deus  
Aliucha Magalhães Santos Fontes  
Ana Carolina de Castro Silva  
Ana Claudia Fernandes Nunes da Silva  
Ana de Fatima Cardoso Nunes  
André Álvares de Almeida Lessa  
Antônio Carlos de Albuquerque Bandeira  
Daniele Ribeiro de Souza  
Egivando Gonçalves dos Santos  
Gabriela Paula Brito Soares  
Ladjane Barbosa Armede

Liane Santiago Andrade  
Marcio Luís Valença Araújo  
Marta Santana Lima Pereira  
Maurício Polycarpo Ferreira da Silva  
Mônica Tereza Carvalho Dantas dos Santos  
Ramon da Costa Saavedra  
Renato Queiroz  
Robert de Jesus Santos Leite  
Sandra Maria de Oliveira da Purificação  
Tatiana Carla Bezerra de Oliveira  
Vicente Sebastian da S. Santos  
Zenaide Calazans Oliveira

SECRETARIA DE SAÚDE DO ESTADO DA BAHIA  
SUPERINTENDÊNCIA DE VIGILÂNCIA E PROTEÇÃO DA SAÚDE  
DIRETORIA EPIDEMIOLÓGICA DO ESTADO DA BAHIA



Estado da Bahia

SECRETARIA  
DA SAÚDE