

BOLETIM EPIDEMIOLÓGICO COVID-19 BAHIA

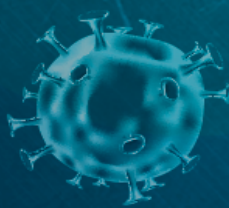

Vaccine-se



Use máscara



Lave as mãos
com frequência



Não aglomere



Mantenha o
distanciamento social



Estado da Bahia

SECRETARIA
DA SAÚDE

Situação Epidemiológica Atual

Na Bahia, nas últimas 24 horas, foram registrados 335 casos de Covid-19 (taxa de crescimento de +0,02%) e 397 recuperados (+0,02%). Dos 1.786.753 casos confirmados desde o início da pandemia, 1.755.064 já são considerados recuperados, 299 encontram-se ativos e 31.390 tiveram óbito confirmado. Foram considerados para os casos confirmados: critérios laboratoriais (RT-PCR, imunológicos e teste rápidos), critérios clínico-epidemiológico e clínico imagem.

Tabela 1. Distribuição dos casos de COVID-19, segundo situação da investigação. Bahia, 2020-2023*.

Classificação	Casos	
	N	%
Confirmados laboratorialmente RT-PCR	934164	21,98
Confirmados laboratorialmente imunológico	6083	0,14
Confirmados laboratorialmente teste rápido	834546	19,63
Confirmados clínico epidemiológico	9096	0,21
Confirmados clínico imagem	2679	0,06
Aguardando validação dos municípios*	185	0,00
Total	1786753	42,04
Descartados	2089004	49,15
Em investigação	374673	8,81
Total	4250430	100

*Casos confirmados de covid-19 cuja condição clínica permanece sendo acompanhada ou aguardando autorização pelos municípios.

Fonte: e-SUS-Ve/ Divep e GAL/Lacen, dados obtidos em 01/02/2023.

Figura 1. Distribuição do acumulado de casos confirmados por Covid-19 por semana epidemiológica Bahia, 2020-2023.**

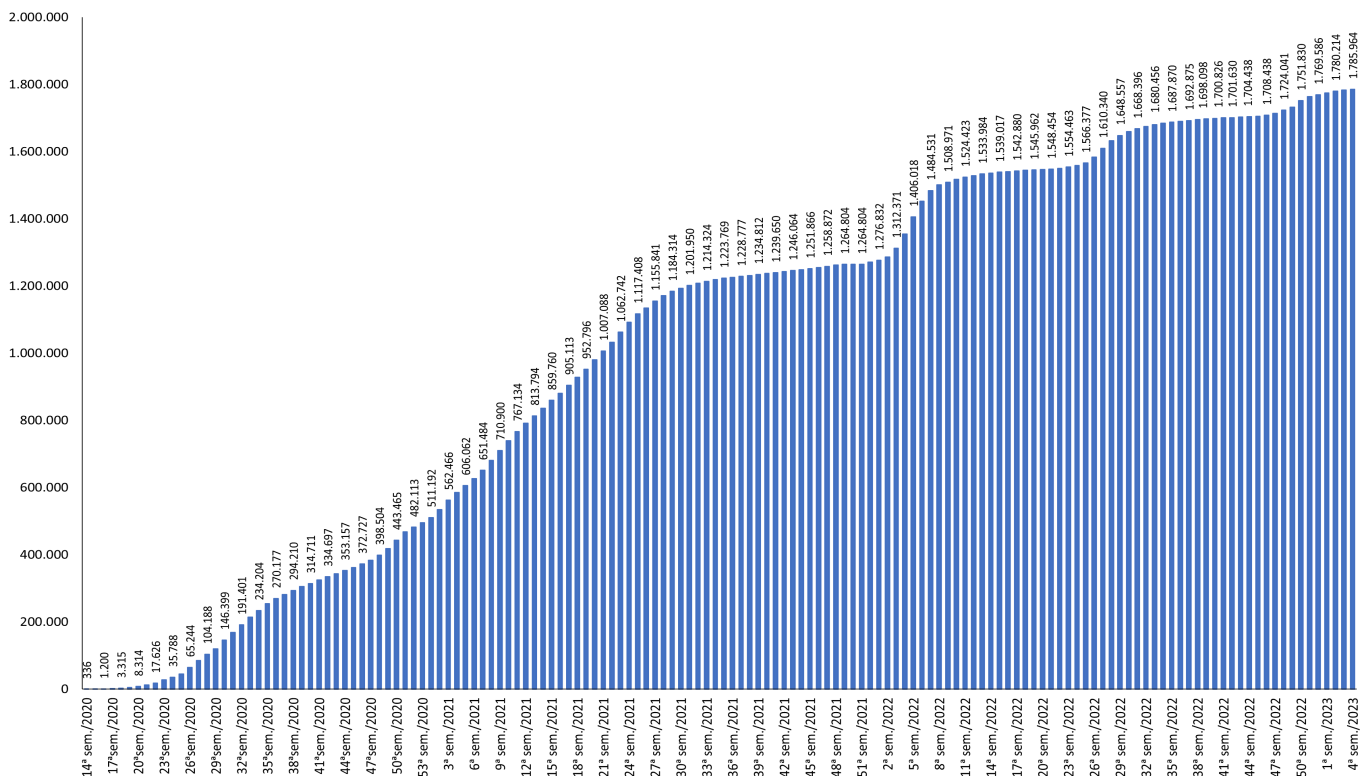

Na Figura 1, observa-se que da 14ª Semana Epidemiológica (SE) de 2020 a 4ª SE de 2023 (SE anterior a atual) houve um aumento do número de casos confirmados de COVID-19 na Bahia, com incremento de 531.436,90% de casos nesse período.

Até 01/02/2023 no Estado da Bahia, o coeficiente de incidência foi de 11.923,38/100.000 habitantes. Quanto ao sexo dos casos confirmados, 56,14% foram do sexo feminino, 43,78% foram do sexo masculino e 0,08% sem informação. Em relação ao quesito raça e cor (Figura 2), 866.030 (48,47%) são de cor parda, seguidos por branca 187.152 (10,47%), amarela 170.920 (9,57%), preta 126.287 (7,07%), indígena 4.276 (0,24%) e os ignorados e sem informação foram de 432.088 (24,18%). A faixa etária mais acometida foi a de 30 a 39 anos, representando 22,98% do total. O coeficiente de incidência por 100.000 de habitantes foi maior na faixa etária de 30 a 39 anos (16.739,20/100.000 habitantes), indicando que o risco de adoecer foi maior nesta faixa etária, seguida da faixa de 40 a 49 anos (16.717,92/100.000 habitantes) (Quadro 1). Ressalta-se que os coeficientes de incidência passaram a ser calculados por 100.000 de habitantes, conforme padronização recomendada pelo Ministério da Saúde.

Quadro 1. Distribuição proporcional dos casos confirmados de COVID-19 e coeficiente de incidência (por 100.000 hab) por faixa etária. Bahia, 2020-2023*.

Faixa etária	Casos	%	Pop.	Coef. de Incidência/ 100.000 hab
< 1	14344	0,80	223131	6.428,51
1 a 4	26132	1,46	806614	3.239,72
5 a 9	36312	2,03	1035840	3.505,56
10 a 19	141674	7,93	2323805	6.096,64
20 a 29	317791	17,79	2476167	12.833,99
30 a 39	410636	22,98	2453140	16.739,20
40 a 49	348671	19,51	2085612	16.717,92
50 a 59	237217	13,28	1593615	14.885,46
60 a 69	136469	7,64	1072291	12.726,86
70 a 79	72852	4,08	607996	11.982,32
80 e+	43341	2,43	307073	14.114,23
ignorado	1314	0,07	0	0,00
Total	1786753	100	14985284	11.923,38

Figura 2. Casos confirmados de COVID-19 segundo raça/cor. Bahia, 2020-2023.



Figura 3. Casos confirmados de COVID-19 segundo início de sintomas por semana epidemiológica. Bahia, 2020-2023*



Do total de casos confirmados, 335.951 casos (18,80%) pertencem a residentes da capital e os demais casos 1.428.571 (79,97%) pertencem ao interior e a região metropolitana do Estado. Os casos confirmados ocorreram em todos (417) municípios baianos. Destaca-se que há 22.046 (1,23%) casos confirmados de outros estados que foram atendidos na Bahia. Reiteramos que estes números não contabilizam os casos que estão aguardando validação dos municípios. Os municípios com os maiores coeficientes de incidência por 100.000 habitantes foram Maetinga (31.181,89), Ibiassucê (28.602,10), Maracás (25.254,09), Conceição do Almeida (24.199,68), Ibirapuã (22.128,15) (Quadro 2).

Quadro 2. Número de casos confirmados, proporção e coeficiente de incidência de Covid-19 por município de residência. Bahia, 2020-2023*.

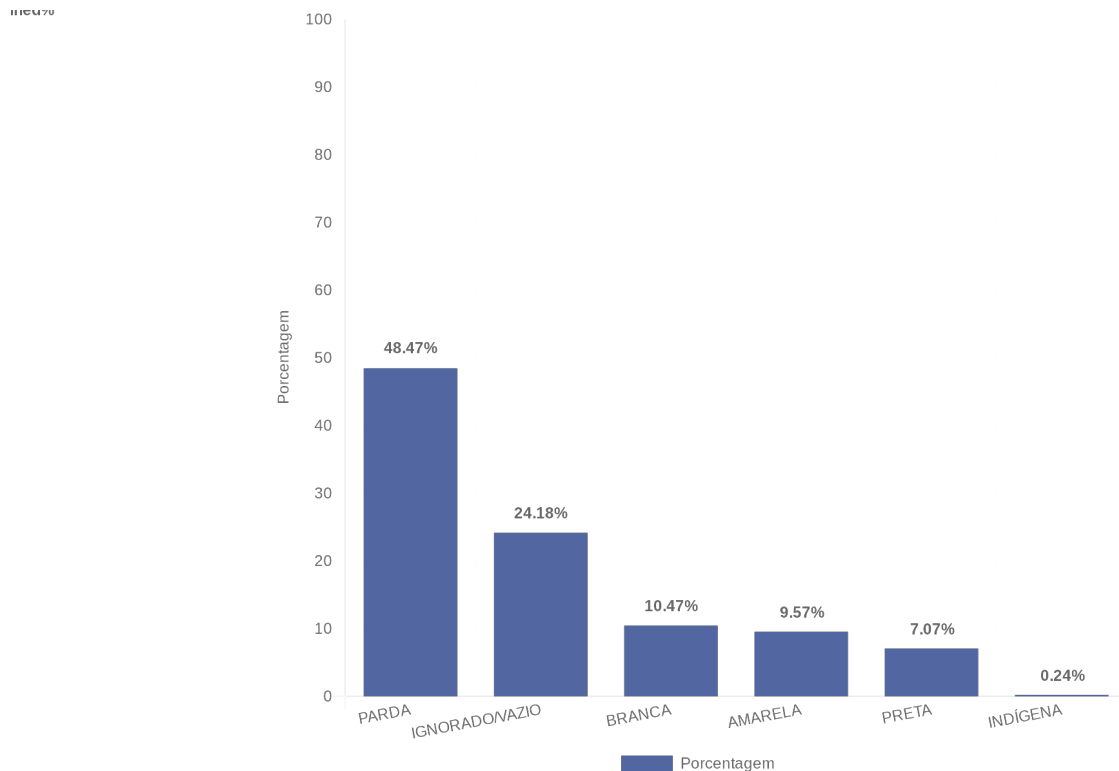
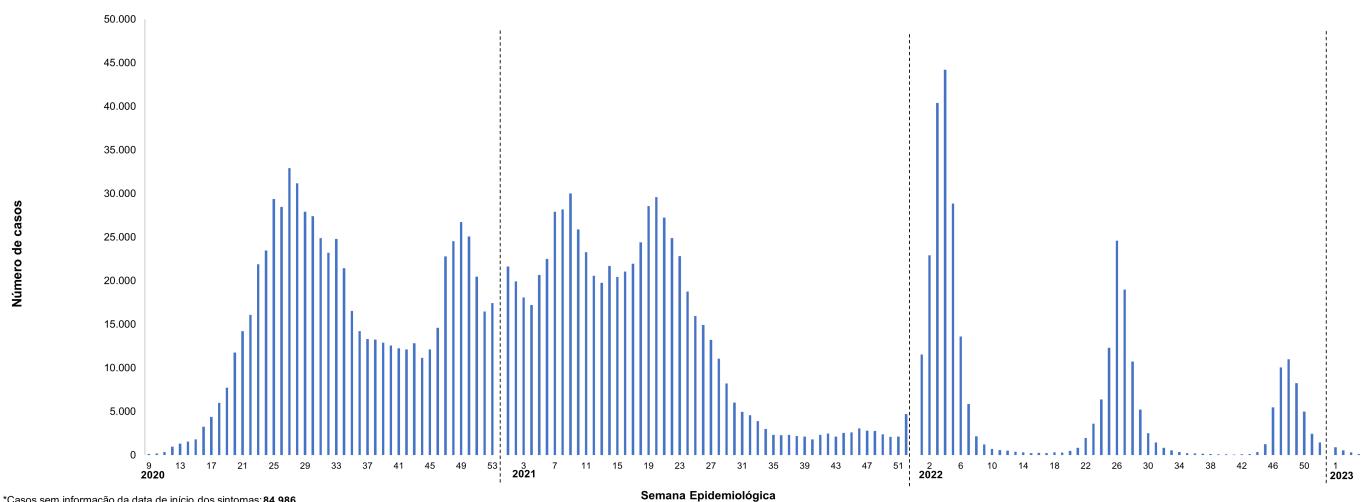
NÚCLEO REGIONAL DE SAÚDE: CENTRO-LESTE

Nº	Município	Confirmados Laboratorialmente			Confirmados Clínico		Total confirmados	Aguardando validação	%	População	Coef. de incidência/100.000 hab	Nº de dias após o último caso confirmado
		RT-PCR	Imunológico	Teste Rápido	Epidemiológico	Imagem						
1	FEIRA DE SANTANA	65961	118	15727	197	29	82032	16	4,59	624107	13.143,90	0
2	SERRINHA	9508	16	2338	12	3	11877	0	0,67	81693	14.538,58	15
3	CONCEIÇÃO DO COITÉ	5711	311	4949	0	5	10976	16	0,61	67394	16.286,32	0
4	ITABERABA	4309	6	4183	58	2	8558	1	0,48	64795	13.207,81	7
5	SEABRA	2901	4	5152	4	34	8095	0	0,45	44370	18.244,31	7
6	RIACHÃO DO JACUIPE	4194	13	2770	1	1	6979	0	0,39	33498	20.834,08	0
7	SANTO ESTÊVÃO	4057	11	2187	6	3	6264	0	0,35	53666	11.672,19	0
8	CONCEIÇÃO DO JACUIPE	3884	41	1152	2	4	5083	0	0,29	33631	15.114,03	0
9	ARACI	3271	8	1487	4	3	4773	0	0,27	54903	8.693,51	0
10	EUCLIDES DA CUNHA	2760	6	1848	6	2	4622	0	0,26	61112	7.563,16	6
11	TUCANO	2421	6	2181	5	3	4616	1	0,26	50903	9.068,23	3
12	SANTALUZ	1802	14	2621	2	3	4442	0	0,25	37704	11.781,24	5
13	VALENTE	1988	2	1859	2	1	3852	0	0,22	29111	13.232,11	17
14	RUY BARBOSA	3114	3	726	2	1	3846	0	0,22	30900	12.446,60	6
15	SÃO GONÇALO DOS CAMPOS	2579	10	847	1	1	3438	0	0,19	38315	8.972,99	0
16	IPIRÁ	3124	9	178	8	2	3321	0	0,19	59281	5.602,13	5
17	AMÉLIA RODRIGUES	2733	5	414	0	1	3153	0	0,18	24997	12.613,51	0
18	IAÇU	1873	0	1265	9	3	3150	0	0,18	23950	13.152,40	3
19	CORAÇÃO DE MARIA	2182	3	910	0	5	3100	0	0,17	22391	13.844,85	3

BOLETIM EPIDEMIOLÓGICO COVID-19 | BAHIA

20	IRARÁ	1894	13	1066	0	2	2975	0	0,17	29305	10.151,85	4
21	IRAQUARA	1434	1	1262	11	3	2711	0	0,15	25728	10.537,16	17
22	SANTA BÁRBARA	1841	6	417	2	2	2268	0	0,13	20971	10.814,93	5
23	CANSANÇÃO	234	0	2025	6	1	2266	0	0,13	34929	6.487,45	18
24	RAFAEL JAMBEIRO	1272	0	911	2	0	2185	0	0,12	22643	9.649,78	4
25	RETIROLÂNDIA	1557	2	513	1	0	2073	0	0,12	14588	14.210,31	5
26	MONTE SANTO	967	7	1041	4	1	2020	0	0,11	49145	4.110,29	10
27	QUEIMADAS	516	6	1466	17	0	2005	0	0,11	25428	7.885,01	12
28	UTINGA	1281	0	711	0	2	1994	0	0,11	19330	10.315,57	13
29	PÉ DE SERRA	922	1	1024	1	3	1951	0	0,11	13535	14.414,48	18
30	BONITO	921	0	820	3	2	1746	0	0,10	16999	10.271,19	0
31	PIATÁ	647	2	1029	12	3	1693	0	0,10	16854	10.045,09	12
32	IBITIARA	615	0	1021	2	3	1641	0	0,09	16463	9.967,81	6
33	PINTADAS	949	2	640	1	2	1594	0	0,09	10353	15.396,50	5
34	CAPELA DO ALTO ALEGRE	924	2	651	2	1	1580	0	0,09	11597	13.624,21	25
35	LENÇÓIS	848	1	672	1	4	1526	0	0,09	11586	13.171,07	17
36	SÃO DOMINGOS	935	2	575	0	0	1512	0	0,09	9085	16.642,82	15
37	BAIXA GRANDE	1095	0	405	0	2	1502	0	0,08	20431	7.351,57	13
38	ANDARAÍ	974	0	461	18	1	1454	0	0,08	13122	11.080,63	11
39	MUCUGÊ	495	1	941	4	1	1442	0	0,08	8725	16.527,22	7
40	WAGNER	692	0	728	0	3	1423	0	0,08	9342	15.232,28	13
41	MUNDO NOVO	845	0	565	0	0	1410	0	0,08	27153	5.192,80	13
42	NORDESTINA	476	1	819	65	1	1362	0	0,08	13197	10.320,53	11
43	TEOFILÂNDIA	1070	2	248	1	0	1321	0	0,07	22590	5.847,72	5
44	SOUTO SOARES	427	0	846	3	3	1279	0	0,07	17118	7.471,67	14
45	ANTÔNIO CARDOSO	619	1	651	2	0	1273	0	0,07	11670	10.908,31	5
46	SERRA PRETA	640	5	585	1	1	1232	0	0,07	14531	8.478,43	13
47	BONINAL	496	0	713	0	4	1213	0	0,07	14518	8.355,15	30
48	BARROCAS	1042	0	135	5	0	1182	0	0,07	16225	7.285,05	18
49	TERRA NOVA	852	3	306	2	0	1163	0	0,07	13018	8.933,78	18
50	BIRITINGA	548	1	610	2	0	1161	0	0,07	15989	7.261,24	32
51	MACAJUBA	644	1	507	1	1	1154	0	0,07	11318	10.196,15	18
52	SANTANÓPOLIS	752	3	279	1	0	1035	0	0,06	8987	11.516,64	32
53	TANQUINHO	442	1	542	0	0	985	0	0,06	7936	12.411,79	15
54	NOVO HORIZONTE	527	1	427	4	5	964	0	0,05	12653	7.618,75	19
55	NOVA FÁTIMA	739	2	199	1	1	942	0	0,05	7830	12.030,65	35
56	QUIJINGUE	497	2	377	0	1	877	0	0,05	27672	3.169,27	14
57	CANDEAL	643	1	223	0	0	867	0	0,05	8109	10.691,82	4
58	MARCIONILIO SOUZA	507	0	320	0	0	827	0	0,05	10357	7.984,94	6
59	ICHU	459	1	330	0	0	790	0	0,04	6232	12.676,51	33
60	ANGUERA	626	0	156	0	0	782	0	0,04	11369	6.878,35	8
61	PALMEIRAS	163	2	601	0	5	771	0	0,04	9123	8.451,17	4
62	IPECAETÁ	479	5	259	0	2	745	0	0,04	14229	5.235,79	19
63	GAVIÃO	369	0	282	1	1	653	0	0,04	4417	14.783,79	25
64	TEODORO SAMPAIO	369	0	208	0	0	577	0	0,03	7296	7.908,44	14
65	ITAETÉ	318	0	179	3	1	501	0	0,03	16164	3.099,48	51
66	ÁGUA FRIA	131	0	353	1	0	485	0	0,03	17096	2.836,92	3
67	LAMARÃO	203	0	258	1	0	462	0	0,03	8078	5.719,24	37
68	LAJEDINHO	153	0	287	1	0	441	0	0,03	3735	11.807,23	33
69	NOVA REDENÇÃO	180	2	202	0	0	384	0	0,02	9126	4.207,76	41
70	ABAIRA	131	1	217	4	7	360	0	0,02	8681	4.146,99	30
71	BOA VISTA DO TUPIIM	205	1	109	3	3	321	0	0,02	18491	1.735,98	36
72	IBIQUERA	181	0	11	0	0	192	0	0,01	4047	4.744,26	50
	TOTAL	165118	668	82977	508	178	249449	34	14			

NÚCLEO REGIONAL DE SAÚDE: CENTRO-NORTE

Nº	Município	Confirmados Laboratorialmente			Confirmados Clínico		Total confirmados	Aguardando validação	%	População	Coef. de Incidência/ 100.000 hab	Nº de dias após o último caso confirmado
		RT-PCR	Imunológico	Teste Rápido	Epidemiológico	Imagem						
1	IRECÊ	8327	5	6892	14	13	15251	24	0,85	74050	20.595,54	0
2	JACOBINA	5929	1	3816	31	2	9779	1	0,55	80749	12.110,37	0
3	MORRO DO CHAPÉU	1898	7	2656	9	1	4571	1	0,26	35466	12.888,40	0

BOLETIM EPIDEMIOLÓGICO COVID-19 | BAHIA



4	CAPIM GROSSO	3033	1	1188	4	0	4226	0	0,24	31055	13.608,11	46
5	MIGUEL CALMON	950	0	2939	3	0	3892	0	0,22	25771	15.102,25	0
6	XIQUE-XIQUE	3101	1	283	20	2	3407	0	0,19	46662	7.317,13	7
7	LAPÃO	2340	0	522	5	1	2868	0	0,16	27323	10.496,65	0
8	SÃO GABRIEL	1368	0	1167	8	2	2545	0	0,14	18785	13.548,04	11
9	JOÃO DOURADO	1406	2	897	4	0	2309	0	0,13	25606	9.017,42	3
10	MAIRI	1112	4	1034	0	2	2152	0	0,12	18535	11.610,47	13
11	OUROLÂNDIA	745	1	1353	1	0	2100	0	0,12	17567	11.954,23	12
12	CANARANA	1210	1	639	2	0	1852	0	0,10	26468	6.997,13	0
13	IBITITÁ	1602	0	232	3	0	1837	0	0,10	17048	10.775,46	5
14	VÁRZEA DA ROÇA	836	0	873	0	2	1711	0	0,10	14135	12.104,70	0
15	PRESIDENTE DUTRA	1241	0	442	1	0	1684	0	0,09	15180	11.093,54	0
16	BARRA DO MENDES	764	1	911	0	1	1677	0	0,09	13128	12.774,22	6
17	UIBAÍ	827	1	654	7	4	1493	0	0,08	13894	10.745,65	0
18	CENTRAL	465	1	1011	4	0	1481	2	0,08	17293	8.564,16	0
19	QUIXABEIRA	708	0	697	0	0	1405	1	0,08	8939	15.717,64	4
20	IBIPEBA	1024	0	374	2	0	1400	0	0,08	18421	7.600,02	9
21	BARRO ALTO	938	0	429	1	0	1368	0	0,08	15171	9.017,20	1
22	AMÉRICA DOURADA	805	0	540	1	1	1347	0	0,08	16086	8.373,74	0
23	CAFARNAUM	863	0	459	8	0	1330	0	0,07	18585	7.156,31	28
24	JUSSARA	571	1	696	2	0	1270	0	0,07	15241	8.332,79	6
25	SERROLÂNDIA	708	2	520	2	2	1234	0	0,07	13490	9.147,52	5
26	VÁRZEA NOVA	849	1	338	0	0	1188	0	0,07	12556	9.461,61	6
27	CAÉM	345	0	581	240	0	1166	2	0,07	8912	13.083,48	1
28	ITAGUAÇU DA BAHIA	594	0	551	2	1	1148	0	0,06	14650	7.836,18	7
29	MULUNGU DO MORRO	553	0	487	0	0	1040	3	0,06	10469	9.934,09	0
30	GENTIO DO OURO	79	0	924	2	0	1005	0	0,06	11284	8.906,42	4
31	UMBURANAS	229	0	688	5	1	923	0	0,05	19573	4.715,68	19
32	SÃO JOSÉ DO JACUIPE	541	0	299	1	1	842	0	0,05	10546	7.984,07	19
33	PIRITIBA	702	0	96	2	0	800	0	0,05	25162	3.179,40	23
34	MIRANGABA	488	0	308	1	0	797	0	0,05	18603	4.284,26	19
35	CALDEIRÃO GRANDE	416	0	338	2	1	757	0	0,04	13452	5.627,42	6
36	TAPIRAMUTÁ	533	2	181	7	0	723	0	0,04	16939	4.268,26	48
37	SAÚDE	470	1	234	3	0	708	0	0,04	12971	5.458,33	6
38	VÁRZEA DO POÇO	536	1	72	0	1	610	0	0,03	9247	6.596,73	54
	TOTAL	49106	34	36321	397	38	85896	34	5			

NÚCLEO REGIONAL DE SAÚDE: EXTREMO-SUL

Nº	Município	Confirmados Laboratorialmente			Confirmados Clínico		Total confirmados	Aguardando validação	%	População	Coef. de Incidência/ 100.000 hab	Nº de dias após o último caso confirmado
		RT-PCR	Imunológico	Teste Rápido	Epidemiológico	Imagem						
1	TEIXEIRA DE FREITAS	9624	77	17645	90	253	27689	0	1,55	164290	16.853,73	1
2	PORTO SEGURO	3355	72	16797	111	90	20425	0	1,14	152529	13.390,90	0
3	EUNÁPOLIS	8019	7	9685	115	71	17897	1	1,00	115360	15.514,04	4
4	ITAMARAJU	2817	2	5517	159	16	8511	5	0,48	64423	13.211,12	3
5	MUCURI	2906	81	3289	246	36	6558	0	0,37	42729	15.347,89	12
6	SANTA CRUZ CABRÁLIA	2476	8	2176	2	3	4665	0	0,26	28058	16.626,27	7
7	NOVA VIÇOSA	2400	9	2144	17	12	4582	0	0,26	44170	10.373,56	5
8	MEDEIROS NETO	1416	50	2638	205	17	4326	0	0,24	22741	19.022,91	6
9	PRADO	1908	9	1743	244	13	3917	0	0,22	28214	13.883,18	7
10	ITABELA	800	3	1806	271	5	2885	0	0,16	30901	9.336,27	5
11	ALCOBAÇA	967	2	1639	202	11	2821	0	0,16	22509	12.532,76	4
12	CARAVELAS	1315	7	1048	26	3	2399	0	0,13	22166	10.822,88	0
13	IBIRAPUÁ	624	0	1301	2	7	1934	4	0,11	8740	22.128,15	0
14	BELMONTE	523	3	1357	5	4	1892	0	0,11	23540	8.037,38	7
15	ITANHÉM	1228	2	588	36	5	1859	0	0,10	19231	9.666,68	1
16	GUARATINGA	795	0	894	50	3	1742	0	0,10	20565	8.470,70	12
17	JUCURUÇU	197	1	1050	1	2	1251	0	0,07	8856	14.126,02	11
18	ITAPEBI	667	5	534	20	1	1227	0	0,07	10173	12.061,34	5
19	VEREDA	432	0	626	4	1	1063	0	0,06	6105	17.411,96	18

BOLETIM EPIDEMIOLÓGICO COVID-19 | BAHIA



20	LAJEDÃO	421	7	408	11	3	850	0	0,05	3993	21.287,25	14
21	ITAGIMIRIM	610	0	182	1	5	798	0	0,05	6784	11.762,97	6
	TOTAL	43500	345	73067	1818	561	119291	10	7			

NÚCLEO REGIONAL DE SAÚDE: LESTE

Nº	Município	Confirmados Laboratorialmente			Confirmados Clínico		Total confirmados	Aguardando validação	%	População	Coef. de Incidência/ 100.000 hab	Nº de dias após o último caso confirmado
		RT-PCR	Imunológico	Teste Rápido	Epidemiológico	Imagem						
1	SALVADOR	234890	2139	96517	1738	667	335951	1	18,80	2900319	11.583,24	0
2	CAMAÇARI	20322	163	14683	173	57	35398	1	1,98	309208	11.447,96	0
3	LAURO DE FREITAS	22465	139	10642	406	26	33678	4	1,89	204669	16.454,86	0
4	SANTO ANTÔNIO DE JESUS	9955	114	10795	17	11	20892	0	1,17	103204	20.243,40	5
5	SIMÕES FILHO	8979	17	2864	48	8	11916	1	0,67	137117	8.690,39	0
6	CANDEIAS	5940	39	4953	196	12	11140	0	0,62	87820	12.685,04	11
7	CRUZ DAS ALMAS	5280	41	3282	3	4	8610	0	0,48	63923	13.469,33	6
8	DIAS DÁVILA	5316	16	2342	82	14	7770	0	0,44	83705	9.282,60	5
9	MATA DE SÃO JOÃO	4927	12	1010	9	15	5973	0	0,33	47643	12.536,99	6
10	POJUCA	3775	19	2142	0	7	5943	0	0,33	40401	14.710,03	11
11	SÃO FRANCISCO DO CONDE	2639	31	3215	5	4	5894	0	0,33	40664	14.494,39	0
12	AMARGOSA	3164	5	2161	6	1	5337	0	0,30	37631	14.182,46	5
13	SANTO AMARO	3496	10	1619	16	4	5145	1	0,29	60190	8.547,93	4
14	SÃO SEBASTIÃO DO PASSÉ	2694	39	2171	3	1	4908	0	0,28	44554	11.015,85	4
15	CONCEIÇÃO DO ALMEIDA	2816	8	1308	0	3	4135	0	0,23	17087	24.199,68	8
16	SÃO FELIPE	3454	0	618	0	1	4073	0	0,23	21083	19.318,88	8
17	NAZARÉ	2182	41	1659	4	1	3887	0	0,22	28661	13.561,98	8
18	MADRE DE DEUS	2206	176	1289	3	3	3677	0	0,21	21754	16.902,64	18
19	MUTUÍPE	1492	2	1653	13	4	3164	0	0,18	22340	14.162,94	20
20	CACHOEIRA	1672	17	1451	2	1	3143	1	0,18	33659	9.337,77	0
21	MARAGOGIPE	2205	6	840	2	1	3054	0	0,17	44902	6.801,48	18
22	CASTRO ALVES	1818	2	1151	36	2	3009	0	0,17	26369	11.411,13	14
23	MURITIBA	2567	2	412	1	1	2983	0	0,17	29420	10.139,36	7
24	SAPÊAÇU	1676	2	1189	21	4	2892	0	0,16	17421	16.600,65	6
25	LAJE	1560	2	1278	13	0	2853	0	0,16	24214	11.782,44	11
26	CONCEIÇÃO DA FEIRA	1574	19	780	0	7	2380	0	0,13	22933	10.378,06	0
27	PRESIDENTE TANCREDO NEVES	472	10	1814	19	2	2317	0	0,13	28272	8.195,39	16
28	UBAÍRA	1184	2	1107	3	2	2298	0	0,13	19860	11.571,00	21
29	VERA CRUZ	1729	8	495	10	8	2250	2	0,13	44185	5.092,23	28
30	SALINAS DA MARGARIDA	987	1	1082	4	1	2075	0	0,12	16047	12.930,77	17
31	GOVERNADOR MANGABEIRA	953	4	1067	0	1	2025	0	0,11	20800	9.735,58	34
32	ITAPARICA	1052	4	852	1	1	1910	0	0,11	22440	8.511,59	16
33	JQUIRIÇÁ	764	1	1043	2	2	1812	0	0,10	14576	12.431,39	12
34	JAGARIPE	526	4	1194	3	1	1728	0	0,10	19162	9.017,85	6
35	CABACEIRAS DO PARAGUAÇU	744	3	954	1	0	1702	0	0,10	19010	8.953,18	15
36	SANTA TERESINHA	795	0	667	1	4	1467	0	0,08	10520	13.944,87	4
37	ITATIM	853	11	580	3	3	1450	0	0,08	14588	9.939,68	15
38	MUNIZ FERREIRA	698	4	642	1	1	1346	0	0,08	7464	18.033,23	1
39	SÃO FÉLIX	332	2	986	4	1	1325	0	0,07	14784	8.962,39	18
40	CONDE	811	4	490	2	2	1307	0	0,07	26223	4.984,17	28
41	ARATUIPE	384	5	828	1	0	1218	0	0,07	8848	13.765,82	14
42	SÃO MIGUEL DAS MATAS	707	4	457	1	1	1170	0	0,07	11733	9.971,87	8
43	MILAGRES	575	7	406	1	2	991	0	0,06	10838	9.143,75	23
44	VARZEDO	503	0	437	6	0	946	0	0,05	8734	10.831,23	5
45	ELÍSIO MEDRADO	672	0	105	3	1	781	0	0,04	8129	9.607,58	44

BOLETIM EPIDEMIOLÓGICO COVID-19 | BAHIA

46	SAUBARA	678	1	37	0	0	716	0	0,04	12163	5.886,71	31
47	DOM MACEDO COSTA	316	1	158	0	0	475	0	0,03	4072	11.665,03	28
	TOTAL	374799	3137	187425	2861	892	569114	11	32			

NÚCLEO REGIONAL DE SAÚDE: NORDESTE

Nº	Município	Confirmados Laboratorialmente			Confirmados Clínico		Total confirmados	Aguardando validação	%	População	Coef. de Incidência/100.000 hab	Nº de dias após o último caso confirmado
		RT-PCR	Imunológico	Teste Rápido	Epidemiológico	Imagem						
1	ALAGOINHAS	11141	90	9045	45	16	20337	0	1,14	153023	13.290,16	0
2	CATU	5551	28	3552	2	8	9141	0	0,51	55222	16.553,19	5
3	RIBEIRA DO POMBAL	4096	31	3875	1	0	8003	0	0,45	54097	14.793,80	0
4	RIO REAL	1498	8	2855	1	2	4364	0	0,24	41209	10.589,92	3
5	ESPLANADA	1577	30	1775	18	1	3401	0	0,19	37902	8.973,14	1
6	CICERO DANTAS	2024	7	1013	1	2	3047	1	0,17	32636	9.336,32	13
7	INHAMBUPE	869	3	2013	4	3	2892	0	0,16	40720	7.102,16	3
8	ENTRE RIOS	1436	9	959	29	3	2436	0	0,14	42014	5.798,07	6
9	PARIPIRANGA	1039	3	1305	0	0	2347	0	0,13	29124	8.058,65	13
10	ITAPICURU	837	2	1340	1	2	2182	0	0,12	36173	6.032,12	10
11	CIPÓ	522	1	1351	0	0	1874	0	0,11	17402	10.768,88	5
12	ADUSTINA	1024	0	779	1	1	1805	0	0,10	17209	10.488,70	18
13	NOVA SOURE	127	6	1631	6	3	1773	0	0,10	27047	6.555,26	10
14	CORONEL JOÃO SÁ	982	3	779	3	1	1768	0	0,10	15549	11.370,51	41
15	FÁTIMA	594	6	1081	32	2	1715	0	0,10	17801	9.634,29	12
16	SÁTIRO DIAS	875	1	752	2	0	1630	0	0,09	17330	9.405,65	15
17	OLINDINA	583	1	996	5	1	1586	0	0,09	28373	5.589,82	9
18	ANTAS	1085	2	424	0	1	1512	0	0,09	19659	7.691,13	20
19	BANZAE	1097	0	391	0	1	1489	0	0,08	13251	11.236,89	0
20	RIBEIRA DO AMPARO	816	0	597	0	0	1413	0	0,08	14631	9.657,58	0
21	HELIÓPOLIS	725	0	681	0	1	1407	0	0,08	12946	10.868,22	25
22	ARAÇAS	442	1	635	2	0	1080	0	0,06	12237	8.825,69	27
23	ARAMARI	647	5	422	0	1	1075	0	0,06	11519	9.332,41	12
24	JANDAÍRA	442	4	536	25	0	1007	0	0,06	10742	9.374,42	6
25	SÍTIO DO QUINTO	457	2	486	0	0	945	0	0,05	9431	10.020,15	50
26	CRISÓPOLIS	363	3	391	3	1	761	0	0,04	21219	3.586,41	39
27	NOVO TRIUNFO	521	0	234	0	0	755	0	0,04	15445	4.888,31	7
28	ACAJUTIBA	454	2	288	8	1	753	0	0,04	15214	4.949,39	0
29	OURIÇANGAS	487	0	257	2	0	746	0	0,04	8575	8.699,71	50
30	ITANAGRA	297	0	442	1	0	740	0	0,04	6433	11.503,19	49
31	CARDEAL DA SILVA	335	1	400	0	0	736	0	0,04	9395	7.833,95	14
32	APORÁ	416	6	298	7	3	730	0	0,04	17840	4.091,93	12
33	PEDRÃO	253	4	279	0	0	536	0	0,03	7438	7.206,24	32
	TOTAL	43612	259	41862	199	54	85986	1	5			

NÚCLEO REGIONAL DE SAÚDE: NORTE

Nº	Município	Confirmados Laboratorialmente			Confirmados Clínico		Total confirmados	Aguardando validação	%	População	Coef. de Incidência/100.000 hab	Nº de dias após o último caso confirmado
		RT-PCR	Imunológico	Teste Rápido	Epidemiológico	Imagem						
1	JUAZEIRO	6310	120	22860	79	20	29389	1	1,65	219544	13.386,38	0
2	PAULO AFONSO	2968	50	12816	11	17	15862	0	0,89	119213	13.305,60	0
3	SENHOR DO BONFIM	4710	8	4030	14	13	8775	0	0,49	79813	10.994,45	0
4	CAMPO FORMOSO	2504	4	4343	26	0	6877	0	0,39	71754	9.584,13	1
5	REMANSO	2351	15	2170	16	5	4557	0	0,26	41324	11.027,49	7
6	UAUÁ	1893	0	1848	11	3	3755	0	0,21	23991	15.651,70	22
7	CASA NOVA	867	5	2604	23	2	3501	0	0,20	73092	4.789,85	33
8	SOBRADINHO	1311	9	2020	5	0	3345	0	0,19	23274	14.372,26	12
9	JAGUARARI	1426	9	1752	2	1	3190	7	0,18	33915	9.405,87	0
10	JEREMOABO	580	4	2443	1	0	3028	0	0,17	40832	7.415,75	15
11	ABARÉ	756	1	2244	0	3	3004	0	0,17	20594	14.586,77	1
12	ITIÚBA	1360	0	1507	4	1	2872	0	0,16	36140	7.946,87	18
13	CURAÇA	292	4	2069	2	1	2368	0	0,13	35065	6.753,17	5
14	PINDOBAÇU	690	9	1368	3	0	2070	0	0,12	20048	10.325,22	6
15	GLÓRIA	262	1	1800	1	1	2065	0	0,12	15247	13.543,65	18
16	SENTO SÉ	686	3	1047	5	3	1744	0	0,10	41279	4.224,91	14

BOLETIM EPIDEMIOLÓGICO COVID-19 | BAHIA

17	ANDORINHA	535	0	1093	6	6	1640	0	0,09	14416	11.376,25	18
18	FILADÉLFIA	720	1	689	5	0	1415	2	0,08	16314	8.673,53	8
19	CAMPO ALEGRE DE LOURDES	197	1	1041	48	31	1318	0	0,07	28839	4.570,20	24
20	ANTÔNIO GONÇALVES	507	0	757	1	1	1266	0	0,07	11955	10.589,71	21
21	SANTA BRÍGIDA	623	1	580	0	1	1205	0	0,07	13917	8.658,48	6
22	CANUDOS	535	3	641	1	1	1181	0	0,07	16832	7.016,40	6
23	CHORROCHÓ	417	0	511	2	1	931	0	0,05	11221	8.296,94	20
24	PILÃO ARCADE	752	1	160	2	2	917	1	0,05	35295	2.598,10	31
25	PEDRO ALEXANDRE	325	0	339	163	1	828	0	0,05	16698	4.958,68	11
26	PONTO NOVO	623	2	179	0	1	805	0	0,05	14729	5.465,41	41
27	RODELAS	347	1	203	0	0	551	0	0,03	9548	5.770,84	3
28	MACURURÉ	95	0	356	5	0	456	0	0,03	7752	5.882,35	21
TOTAL		34642	252	73470	436	115	108915	11	6			

NÚCLEO REGIONAL DE SAÚDE: OESTE

Nº	Município	Confirmados Laboratorialmente			Confirmados Clínico		Total confirmados	Aguardando validação	%	População	Coef. de Incidência/ 100.000 hab	Nº de dias após o último caso confirmado
		RT-PCR	Imunológico	Teste Rápido	Epidemiológico	Imagem						
1	BARREIRAS	7345	145	19108	28	21	26647	1	1,49	158432	16.819,20	0
2	LUÍS EDUARDO MAGALHÃES	5402	80	14494	81	16	20073	8	1,12	92671	21.660,50	0
3	BOM JESUS DA LAPA	2595	39	6011	72	4	8721	0	0,49	70151	12.431,75	0
4	SÃO DESIDÉRIO	971	4	3988	8	2	4973	0	0,28	34764	14.305,03	3
5	SANTA MARIA DA VITÓRIA	2796	1	1966	14	6	4783	1	0,27	39707	12.045,74	0
6	CORRENTINA	961	24	3715	3	1	4704	0	0,26	32243	14.589,21	0
7	BARRA	316	1	3347	5	1	3670	0	0,21	54225	6.768,10	3
8	SANTA RITA DE CÁSSIA	377	9	3265	1	2	3654	0	0,21	28613	12.770,42	4
9	FORMOSA DO RIO PRETO	410	19	2375	0	1	2805	0	0,16	26111	10.742,60	0
10	COCOS	1009	4	1217	8	1	2239	0	0,13	18835	11.887,44	1
11	PARATINGA	435	1	1782	6	0	2224	0	0,12	32274	6.891,00	12
12	CORIBE	1146	4	806	2	2	1960	0	0,11	14108	13.892,83	0
13	RIACHÃO DAS NEVES	461	3	1485	1	2	1952	0	0,11	22330	8.741,60	3
14	SÃO FÉLIX DO CORIBE	787	15	974	7	0	1783	0	0,10	15543	11.471,40	4
15	IBOTIRAMA	936	1	819	15	3	1774	0	0,10	27076	6.551,93	0
16	BURITIRAMA	586	0	1017	1	1	1605	0	0,09	21374	7.509,12	0
17	SERRA DO RAMALHO	284	4	1127	16	1	1432	0	0,08	31362	4.566,04	0
18	COTEGIPE	549	6	868	1	0	1424	0	0,08	13756	10.351,85	0
19	CRISTÓPOLIS	414	10	992	0	0	1416	1	0,08	13981	10.128,03	0
20	OLIVEIRA DOS BREJINHOS	266	0	1127	0	3	1396	0	0,08	21797	6.404,55	1
21	BAIANÓPOLIS	227	4	1152	0	1	1384	0	0,08	13979	9.900,57	42
22	ANGICAL	294	1	1035	6	1	1337	0	0,08	13902	9.617,32	5
23	SANTANA	354	74	814	32	0	1274	0	0,07	26792	4.755,15	7
24	WANDERLEY	722	8	438	0	0	1168	0	0,07	12125	9.632,99	58
25	SERRA DOURADA	413	3	705	0	0	1121	0	0,06	17261	6.494,41	6
26	CANÁPOLIS	377	0	581	5	0	963	0	0,05	9694	9.933,98	4
27	MUQUÊM DE SÃO FRANCISCO	477	0	448	2	1	928	0	0,05	11479	8.084,33	13
28	JABORANDI	607	0	238	3	3	851	0	0,05	8176	10.408,51	1
29	IPUPIARA	110	0	698	0	0	808	0	0,05	9954	8.117,34	11
30	BROTAS DE MACAÚBAS	57	2	400	221	10	690	0	0,04	10705	6.445,59	14
31	MORPARÁ	234	2	274	0	0	510	0	0,03	8476	6.016,99	27
32	CATOLÂNDIA	174	0	155	118	1	448	0	0,03	3619	12.379,11	8
33	BREJOLÂNDIA	76	0	340	1	0	417	0	0,02	10675	3.906,32	27
34	MANSIDÃO	25	0	339	2	1	367	0	0,02	13822	2.655,19	6
35	TABOCCAS DO BREJO VELHO	52	0	291	2	0	345	0	0,02	12515	2.756,69	8
36	SÍTIO DO MATO	57	1	267	1	0	326	0	0,02	13104	2.487,79	0

BOLETIM EPIDEMIOLÓGICO COVID-19 | BAHIA



TOTAL	32302	465	78658	662	85	112172	11	6		
-------	-------	-----	-------	-----	----	--------	----	---	--	--

NÚCLEO REGIONAL DE SAÚDE: SUDOESTE

Nº	Município	Confirmados Laboratorialmente			Confirmados Clínico		Total confirmados	Aguardando validação	%	População	Coef. de Incidência/100.000 hab	Nº de dias após o último caso confirmado
		RT-PCR	Imunológico	Teste Rápido	Epidemiológico	Imagem						
1	VITÓRIA DA CONQUISTA	9586	14	41838	50	121	51609	15	2,89	343643	15.018,20	0
2	GUANAMBI	7663	7	9583	26	4	17283	2	0,97	85353	20.248,85	0
3	BRUMADO	5293	12	6657	15	24	12001	0	0,67	67468	17.787,69	1
4	ITAPETINGA	3248	58	4879	46	6	8237	0	0,46	77408	10.641,02	5
5	CAETITÉ	2170	4	5112	10	17	7313	8	0,41	51184	14.287,67	0
6	POÇÕES	642	21	5777	28	22	6490	0	0,36	46885	13.842,38	2
7	LIVRAMENTO DE NOSSA SENHORA	1251	7	3252	2	8	4520	0	0,25	46372	9.747,26	6
8	BARRA DA ESTIVA	573	0	3426	0	1	4000	0	0,22	20198	19.803,94	4
9	ITORORÓ	435	3	3502	2	3	3945	0	0,22	20394	19.343,92	27
10	MACAUBAS	984	0	2883	0	5	3872	0	0,22	50481	7.670,21	0
11	CACULÉ	1121	4	2364	96	2	3587	0	0,20	23407	15.324,48	0
12	RIACHO DE SANTANA	1438	0	1684	8	2	3132	1	0,18	35757	8.759,12	1
13	BARRA DO CHOÇA	1448	11	1516	36	4	3015	1	0,17	30831	9.779,12	0
14	PARAMIRIM	72	0	2798	0	2	2872	1	0,16	21777	13.188,23	0
15	ITAMBÉ	1135	2	1672	1	6	2816	0	0,16	22474	12.530,03	6
16	ITUAÇU	1097	0	1518	9	2	2626	0	0,15	19095	13.752,29	1
17	IBIASSUCÉ	548	1	1981	1	0	2531	0	0,14	8849	28.602,10	0
18	CÂNDIDO SALES	1166	0	1319	12	2	2499	3	0,14	24921	10.027,69	0
19	PLANALTO	421	3	1962	25	9	2420	0	0,14	26581	9.104,25	0
20	TANHAÇU	1219	0	1163	1	2	2385	0	0,13	20383	11.700,93	4
21	CONDEÚBA	1228	4	1020	7	2	2261	0	0,13	17113	13.212,18	14
22	IBIPITANGA	491	0	1550	1	3	2045	0	0,11	14989	13.643,34	10
23	TANQUE NOVO	841	0	1196	0	0	2037	0	0,11	17518	11.628,04	1
24	CARINHANHA	1089	8	699	16	0	1812	0	0,10	29118	6.222,95	4
25	JACARACI	237	0	1562	4	1	1804	1	0,10	14855	12.144,06	0
26	PALMAS DE MONTE ALTO	527	0	1272	2	1	1802	0	0,10	21840	8.250,92	12
27	IBICOARA	87	1	1609	67	1	1765	0	0,10	19990	8.829,41	0
28	URANDI	265	2	1395	12	3	1677	0	0,09	16672	10.058,78	3
29	IGUAI	522	18	1089	29	2	1660	2	0,09	27006	6.146,78	0
30	DOM BASÍLIO	827	1	807	0	3	1638	0	0,09	12281	13.337,68	3
31	LAGOA REAL	667	0	963	0	1	1631	0	0,09	15870	10.277,25	14
32	RIO DO ANTÔNIO	628	0	954	0	1	1583	0	0,09	15521	10.199,09	4
33	IBICUI	616	1	886	5	0	1508	0	0,08	16262	9.273,15	6
34	ARACATU	333	1	1066	72	1	1473	0	0,08	12960	11.365,74	6
35	CÂNDIBA	320	0	1138	2	2	1462	0	0,08	14415	10.142,21	5
36	NOVA CANAÃ	423	2	831	183	7	1446	7	0,08	16482	8.773,21	0
37	TREMEDAL	682	0	734	2	1	1419	0	0,08	15996	8.870,97	2
38	MAIQUINIQUE	723	2	682	2	0	1409	0	0,08	10294	13.687,59	32
39	ANAGÉ	329	0	980	8	0	1317	0	0,07	21229	6.203,78	17
40	BELO CAMPO	879	22	403	8	3	1315	0	0,07	17013	7.729,38	12
41	IGAPORÁ	221	3	1068	0	2	1294	5	0,07	15661	8.262,56	0
42	PINDAÍ	661	0	565	11	6	1243	0	0,07	16308	7.622,03	3
43	RIO DE CONTAS	318	3	907	0	1	1229	0	0,07	12878	9.543,41	3
44	BOTUPORÃ	356	0	849	2	1	1208	0	0,07	10050	12.019,90	0
45	PIRIPÁ	163	2	990	24	1	1180	0	0,07	10253	11.508,83	41
46	BOQUIRA	411	5	733	1	4	1154	2	0,07	21486	5.370,94	0
47	MORTUGABA	274	0	874	3	2	1153	1	0,07	12063	9.558,15	4
48	MATINA	365	2	760	6	3	1136	0	0,06	12359	9.191,68	2
49	IUIÚ	467	0	649	0	1	1117	0	0,06	11038	10.119,59	18
50	CAATIBA	609	0	417	0	1	1027	0	0,06	6232	16.479,46	19
51	MACARANI	363	62	597	2	1	1025	0	0,06	19056	5.378,88	6
52	CORDEIROS	737	0	283	2	0	1022	0	0,06	8667	11.791,85	5
53	PRESIDENTE JÂNIO QUADROS	499	0	498	0	1	998	0	0,06	12028	8.297,31	6
54	ENCRUZILHADA	212	0	730	2	1	945	0	0,05	15914	5.938,17	27
55	ITARANTIM	83	9	833	3	2	930	0	0,05	19937	4.664,69	11
56	SEBASTIÃO LARANJEIRAS	427	0	422	0	2	851	0	0,05	11586	7.345,07	10
57	CAETANOS	373	1	417	54	0	845	0	0,05	14671	5.759,66	18

BOLETIM EPIDEMIOLÓGICO COVID-19 | BAHIA

58	MALHADA DE PEDRAS	182	2	638	2	1	825	0	0,05	8326	9.908,72	8
59	MIRANTE	128	2	643	14	0	787	0	0,04	8264	9.523,23	11
60	MALHADA	335	0	422	1	2	760	0	0,04	16875	4.503,70	5
61	RIBEIRÃO DO LARGO	344	0	413	1	0	758	0	0,04	4896	15.482,03	13
62	MAETINGA	91	0	649	2	2	744	0	0,04	2386	31.181,89	0
63	POTIRAGUA	225	1	508	1	3	738	0	0,04	6623	11.142,99	12
64	ÉRICO CARDOSO	39	1	695	0	0	735	0	0,04	10513	6.991,34	12
65	LICÍNIO DE ALMEIDA	148	12	542	3	2	707	0	0,04	12357	5.721,45	4
66	CARAÍBAS	75	0	629	2	1	707	0	0,04	8659	8.164,92	11
67	BOM JESUS DA SERRA	72	1	631	1	0	705	0	0,04	9768	7.217,44	5
68	GUAJERU	266	1	412	2	0	681	0	0,04	6371	10.689,06	0
69	FEIRA DA MATA	349	0	329	0	2	680	0	0,04	5656	12.022,63	6
70	JUSSIAPE	293	1	225	0	1	520	0	0,03	5777	9.001,21	32
71	FIRMINO ALVES	141	1	330	1	2	475	0	0,03	5641	8.420,49	26
72	RIO DO PIRES	167	1	290	1	0	459	0	0,03	11672	3.932,49	8
73	CONTENDAS DO SINCORÁ	153	0	251	3	0	407	0	0,02	4025	10.111,80	11
74	CATURAMA	107	0	175	0	2	284	0	0,02	9303	3.052,78	16
	TOTAL	62878	319	145096	932	321	209546	49	12			

NÚCLEO REGIONAL DE SAÚDE: SUL

Nº	Município	Confirmados Laboratorialmente			Confirmados Clínico		Total confirmados	Aguardando validação	%	População	Coef. de Incidência/ 100.000 hab	Nº de dias após o último caso confirmado
		RT-PCR	Imunológico	Teste Rápido	Epidemiológico	Imagem						
1	ITABUNA	23019	54	22251	204	78	45606	2	2,55	214123	21.298,97	0
2	ILHÉUS	20415	65	6469	82	113	27144	2	1,52	157639	17.219,09	0
3	JEQUIÉ	12046	151	12766	26	52	25041	0	1,40	156277	16.023,47	4
4	VALENÇA	6312	15	5533	25	6	11891	1	0,67	97873	12.149,42	8
5	JAGUAQUARA	3109	13	4339	2	3	7466	0	0,42	54913	13.596,05	26
6	IPIAÚ	1575	14	3820	14	5	5428	0	0,30	45969	11.807,96	15
7	MARACÁS	1944	5	3087	2	6	5044	0	0,28	19973	25.254,09	11
8	GANDU	2014	4	2021	5	6	4050	0	0,23	32778	12.355,85	7
9	CAMACAN	1640	8	2246	73	6	3973	0	0,22	32023	12.406,71	0
10	ITAJUÍPE	1856	1	1636	2	3	3498	0	0,20	20309	17.223,89	6
11	IBICARAÍ	2068	5	1287	32	0	3392	0	0,19	21083	16.088,79	12
12	CAMAMU	1782	5	1577	6	0	3370	0	0,19	35444	9.507,96	16
13	URUÇUCA	1082	4	2063	3	8	3160	0	0,18	20312	15.557,31	5
14	IBIRATAIA	1456	0	1364	4	3	2827	0	0,16	14476	19.528,88	4
15	COARACI	1246	11	1536	6	7	2806	0	0,16	16128	17.398,31	5
16	UNA	1746	1	883	1	1	2632	0	0,15	18108	14.535,01	7
17	UBATÁ	1143	1	1350	1	10	2505	0	0,14	27481	9.115,39	32
18	MARAÚ	1210	1	1046	120	3	2380	0	0,13	20664	11.517,62	7
19	WENCESLAU GUIMARÃES	780	2	1576	10	0	2368	0	0,13	20862	11.350,78	14
20	IBIRAPITANGA	958	1	1376	1	7	2343	4	0,13	23433	9.998,72	5
21	ITUBERÁ	1310	8	941	3	2	2264	0	0,13	28870	7.842,05	20
22	CAIRU	1470	1	508	11	1	1991	0	0,11	18666	10.666,45	6
23	UBAITABA	974	22	891	12	5	1904	0	0,11	18647	10.210,76	5
24	ITAGIBÁ	531	4	1352	4	1	1892	0	0,11	14331	13.202,15	24
25	ITACARÉ	1410	2	457	1	2	1872	0	0,11	29051	6.443,84	5
26	CANAVIEIRAS	1551	8	175	15	8	1757	0	0,10	30722	5.719,03	5
27	BUERAREMA	1194	0	553	3	0	1750	0	0,10	18269	9.579,07	13
28	MANOEL VITORINO	970	1	682	3	5	1661	0	0,09	12944	12.832,20	12
29	ITIRUÇU	1027	2	504	0	4	1537	0	0,09	12482	12.313,73	33
30	BREJÕES	761	1	723	2	0	1487	0	0,08	14155	10.505,12	46
31	TAPEROÁ	1007	0	405	68	2	1482	0	0,08	21421	6.918,44	5
32	PAU BRASIL	932	1	531	10	2	1476	0	0,08	9550	15.455,50	27
33	SANTA LUZIA	959	0	515	1	1	1476	0	0,08	12308	11.992,20	5
34	AURELINO LEAL	1022	8	342	7	5	1384	0	0,08	11079	12.492,10	41
35	BOA NOVA	601	5	770	0	3	1379	0	0,08	12039	11.454,44	6
36	ITAGI	483	0	879	3	2	1367	0	0,08	12140	11.260,30	27
37	TEOLÂNDIA	554	0	808	1	0	1363	0	0,08	15097	9.028,28	31
38	JITAUNA	744	13	573	17	2	1349	0	0,08	10470	12.884,43	34
39	DÁRIO MEIRA	106	0	1131	0	0	1237	0	0,07	10347	11.955,16	18
40	ITAPITANGA	674	0	533	14	0	1221	0	0,07	10284	11.872,81	12
41	SANTA INÊS	367	3	835	0	1	1206	0	0,07	10583	11.395,63	33
42	MASCOTE	801	1	388	10	2	1202	0	0,07	13619	8.825,90	26
43	FLORESTA AZUL	776	0	359	38	2	1175	0	0,07	10525	11.163,90	18

BOLETIM EPIDEMIOLÓGICO COVID-19 | BAHIA

44	PIRAÍ DO NORTE	509	0	625	9	1	1144	0	0,06	10050	11.383,08	3
45	NILO PEÇANHA	760	2	369	7	1	1139	0	0,06	14156	8.046,06	11
46	PLANALTINO	398	0	731	0	1	1130	0	0,06	9415	12.002,12	15
47	ITAPÉ	714	2	331	20	2	1069	0	0,06	8300	12.879,52	1
48	GONGOI	425	2	619	9	3	1058	0	0,06	6852	15.440,75	18
49	LAJEDO DO TABOCAL	665	3	340	3	1	1012	0	0,06	8591	11.779,77	13
50	ARATACA	451	0	383	131	1	966	0	0,05	10904	8.859,13	9
51	NOVA ITARANA	433	31	480	0	1	945	0	0,05	8328	11.347,26	19
52	APUAREMA	536	11	386	1	0	934	0	0,05	7274	12.840,25	20
53	SÃO JOSÉ DA VITÓRIA	525	0	350	38	0	913	0	0,05	5562	16.414,96	20
54	ALMADINA	206	2	684	0	0	892	0	0,05	5273	16.916,37	40
55	JUSSARI	564	0	285	34	2	885	0	0,05	5706	15.509,99	5
56	IGRAPIÚNA	641	0	219	20	0	880	0	0,05	12963	6.788,55	13
57	SANTA CRUZ DA VITÓRIA	412	1	457	1	0	871	0	0,05	6241	13.956,10	0
58	ITAQUARA	302	0	545	2	0	849	0	0,05	8375	10.137,31	39
59	CRAVOLÂNDIA	388	0	457	2	0	847	0	0,05	5352	15.825,86	25
60	ITAMARI	335	0	481	0	13	829	0	0,05	7971	10.400,20	41
61	BARRA DO ROCHA	351	0	465	1	1	818	0	0,05	5515	14.832,28	6
62	BARRO PRETO	537	2	226	12	1	778	0	0,04	5312	14.646,08	46
63	NOVA IBIÁ	324	0	439	2	1	766	0	0,04	6518	11.752,07	14
64	IRAMAIA	179	0	531	2	2	714	0	0,04	7874	9.067,82	13
65	AIQUARA	147	2	531	0	2	682	0	0,04	4387	15.545,93	7
66	LAFAIETE COUTINHO	188	0	422	2	0	612	0	0,03	3663	16.707,62	51
67	ITAJU DO COLÔNIA	388	4	113	12	3	520	0	0,03	6515	7.981,58	1
68	IRAJUBA	173	3	303	0	0	479	0	0,03	7295	6.566,14	45
	TOTAL	118176	506	103853	1150	403	224088	9	13			

LPI/OUTROS ESTADOS

Nº	Município	Confirmados Laboratorialmente			Confirmados Clínico		Total confirmados	Aguardando validação	%	População	Coef. de Incidência/ 100.000 hab	Nº de dias após o último caso confirmado
		RT-PCR	Imunológico	Teste Rápido	Epidemiológico	Imagem						
	Outros Estados	9979	98	11804	133	32	22046	15	1,23	0	0,00	0
	Municípios novos com LPI diferente da residência*	52	0	13	0	0	65	0	0,00	0	0,00	0
	TOTAL	10031	98	11817	133	32	22111	15	1			

*Os casos dos municípios de Amargosa (4), Biritinga (1), Bom Jesus da Lapa (1), Caculé (1), Caldeirão Grande (1), Camamu (1), Feira de Santana (2), Inhambupe (2), Itiúba (1), Lapão (1), Macaúbas (1), Miguel Calmon (1), Morro do Chapéu (2), Muritiba (1), Ponto Novo (1), Ruy Barbosa (1), Saubara (1), Saúde (1), Seabra (4), e Vereda (1) apresentaram Local Provável de Infecção (LPI) em Salvador; 1 caso de Alagoinhas com LPI em Recife; 1 caso de Cabaceiras do Paraguaçu com LPI em Fortaleza/CE; 1 caso de Caetanos com LPI em Vitória da Conquista; 1 caso de Campo Formoso com LPI em Tocantins; 1 caso de Canudos com LPI em Juazeiro; 1 caso de Catu com LPI em Lauro de Freitas; 1 caso de Coribe com LPI em Goiânia; 3 casos de Cruz das Almas com LPI em Tocantins (2) e outro (1) no Rio de Janeiro; 1 caso de Miguel Calmon com LPI em Serrolândia; 1 caso de Mulungu do Morro com LPI em São Paulo; 1 caso de Nova Ibiá com LPI em Manaus; 1 caso de Pilão Arcado com LPI em Tocantins; 1 caso de Santa Cruz Cabralia com LPI em Camacan; 1 caso de Santa Inês com LPI em Jequié; 3 casos de Seabra com LPI em Paraíba; 1 caso de Serra do Ramalho com LPI em Alagoas; 1 caso de Ubaíra com LPI em Valença; 5 casos de residentes de outros estados com LPI fora da Bahia; 1 caso de Bonito com LPI em Minas Gerais; 1 caso de Laje com LPI em São Félix; 1 caso de Ichu com LPI em Salvador; 2 casos de Saúde com LPI em Salvador; 1 caso de Brejolândia com LPI em Barreiras; 1 caso de Amargosa com LPI em Jequié; 1 caso de Caém com LPI em Caldeirão Grande; 1 caso de Santa Inês com LPI em Valença; 1 caso de Caldeirão Grande com LPI em Jacobina, 2 casos de Caldeirão Grande com LPI 1 em Jacobina e 1 em Salvador.



Figura 4. Distribuição espacial por número de casos confirmados de Covid-19. Bahia, 2020-2023*.



Figura 5. Número de leitos ocupados por COVID-19 em UTI na Bahia. Bahia, 2022-2023.



Figura 6. Casos de Síndrome Respiratória Aguda Grave Hospitalizados, segundo classificação final do caso e semana epidemiológica de internamento, SE 01 de 2020 a SE 05 de 2023. Bahia, 2020-2023.

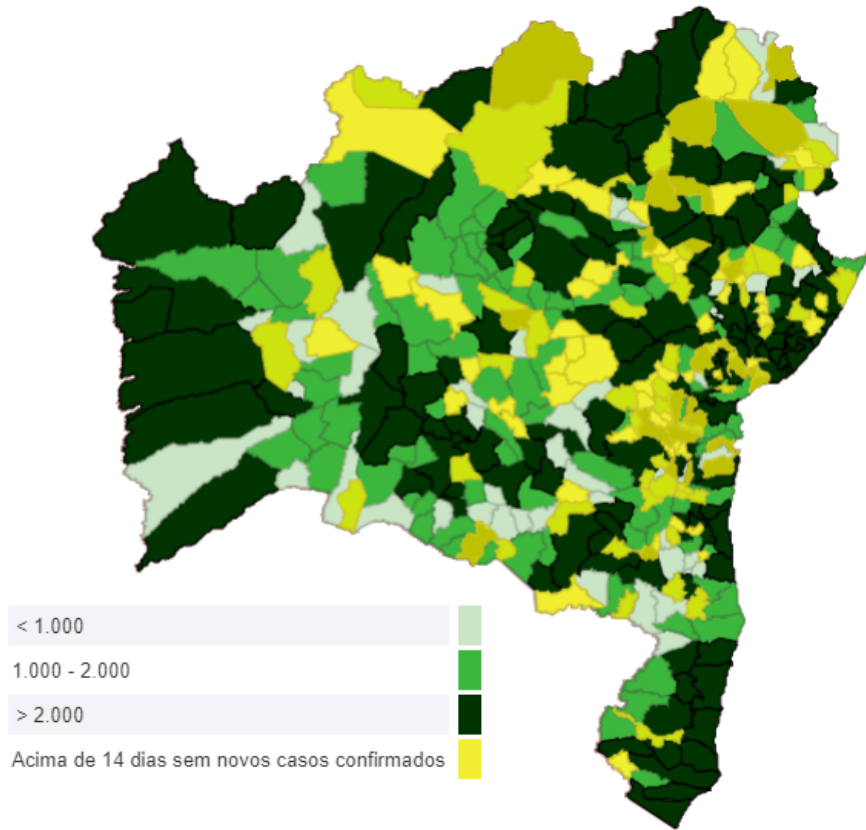

Da Semana Epidemiológica (SE) 1 de 2020 até a SE 5 de 2023, no dia 30/01/2023, foram registrados no Sivep-Gripe 132.567 casos de Síndrome Respiratória Aguda Grave Hospitalizados. Analisando a situação epidemiológica segundo data de internação, do total de casos confirmados (120.454), 1.198 foram classificados para Influenza (1%), 2.252 (1,87%) por outros vírus respiratórios, 1.093 (0,91%) por outros agentes etiológicos, 38.350 (31,9%) não especificado e 77.561 (64,52%) por COVID-19. Destes casos 11.907 constam sem data da internação. Ressalta-se que, 198 encontra-se em acompanhamento/investigação e 8 casos apresentam inconsistência na data de internação informada.

Síndrome Multissistêmica Pediátrica (SIM-P)

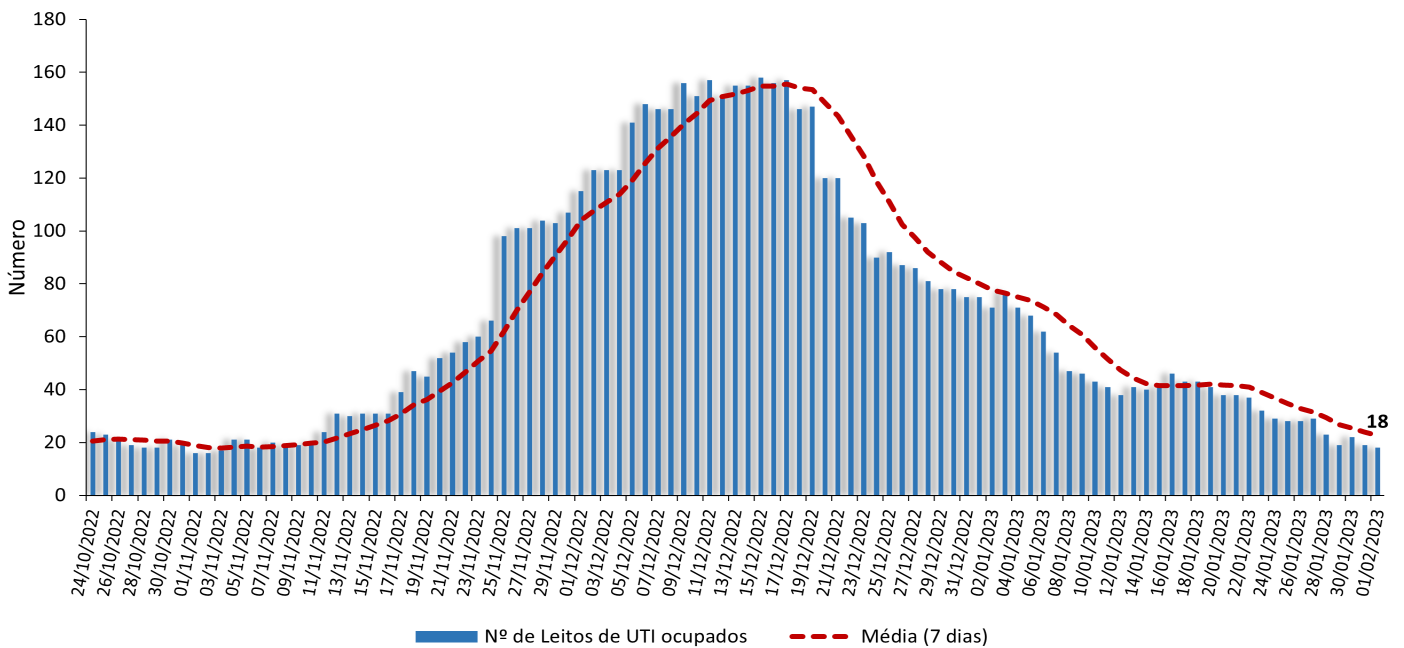
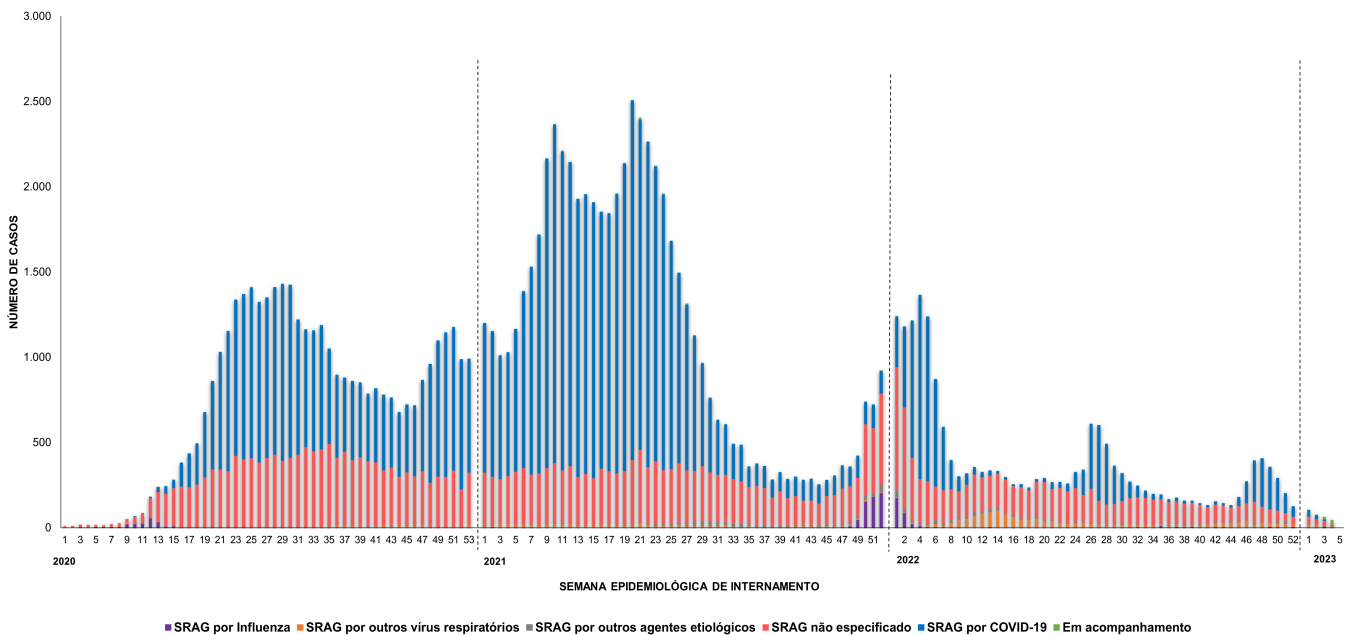
A Síndrome Multissistêmica Pediátrica (SIM-P) temporalmente associada à COVID-19 trata-se de uma doença multissistêmica com amplo espectro de sinais e sintomas, caracterizada por febre persistente acompanhada de sintomas gastrointestinais, dor abdominal, conjuntivite, exantema (rash cutâneo), erupções cutâneas, edema de extremidades, hipotensão, dentre outros, possivelmente associada com à infecção pelo SARS-CoV-2 (agente causador da COVID-19).

Figura 7. Perfil dos casos de Síndrome Multissistêmica Pediátrica na Bahia. Bahia, 2020-2023.

Distribuição por faixa etária e sexo					
Faixa Etária	Casos	%	Incidência	Óbitos	Letalidade %
0 a 4 anos	58	43,0	5,2	2	3,4
5 a 9 anos	43	31,9	3,4	3	7,0
10 a 14 anos	25	18,5	1,8	0	0,0
15 a 19 anos	9	6,7	0,6	1	11,1
Total	135	100	0,9	6	4,4

Esses dados serão atualizados semanalmente de acordo com o monitoramento realizado pelo Ministério da Saúde.

Até o dia 31/01/2023, foram registrados 135 casos confirmados de SIM-P na Bahia, com dados atualizados em 29/01/2023. Destes, 75 casos (55,56%) ocorreram em pacientes do sexo masculino e 60 (44,44%) em pacientes do sexo feminino. Em relação a faixa etária, o intervalo de 0 a 4 anos foi o mais cometido representando 43%. Do total, 6 casos evoluíram para óbito.

LACEN

Figura 8. Proporção de resultados positivos para SARS CoV-2 liberados/dia. Bahia, produção LACEN/BA - Jan 2023

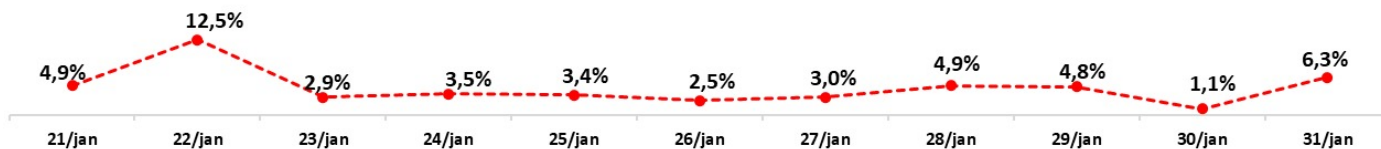

Recuperados

Dos 1.786.753 casos confirmados, 1.755.064 já encontram-se recuperados e 299 casos encontram-se ativos. Dos 1.755.064 casos recuperados 4.222 (0,24%) são da população indígena e 71.688 (4,08%) são profissionais de saúde.

Óbitos

No boletim de 01/02/2023 foi confirmado 1 óbito, abaixo relacionado por data de falecimento (Tabela 2).

Tabela 2. Distribuição dos óbitos por COVID-19, segundo data de falecimento. Bahia, 2023*.

DATA DE FALECIMENTO	QUANTITATIVO
09/01/2023	1
TOTAL = 1	

O número total de óbitos por Covid-19 na Bahia desde o início da pandemia é de 31.390, representando uma letalidade de 1,76%. Dentre os óbitos, 55,61% ocorreram no sexo masculino e 44,39% no sexo feminino. Em relação ao quesito raça e cor, 54,91% corresponderam a parda, seguidos por branca com 23,24%, preta com 14,93%, amarela com 0,37%, indígena com 0,20% e não há informação em 6,35% dos óbitos. O percentual de casos com comorbidade foi de 59,45%, com maior percentual de doenças cardíacas e crônicas (71,05%).

Figura 9. Distribuição dos óbitos confirmados de COVID-19, segundo faixa etária. Bahia, 2020-2023*



Figura 10. Número e proporção de óbitos por COVID-19, segundo raça/cor. Bahia, 2020-2023*



Figura 11. Distribuição dos óbitos confirmados de COVID-19, segundo comorbidades. Bahia, 2020-2023*

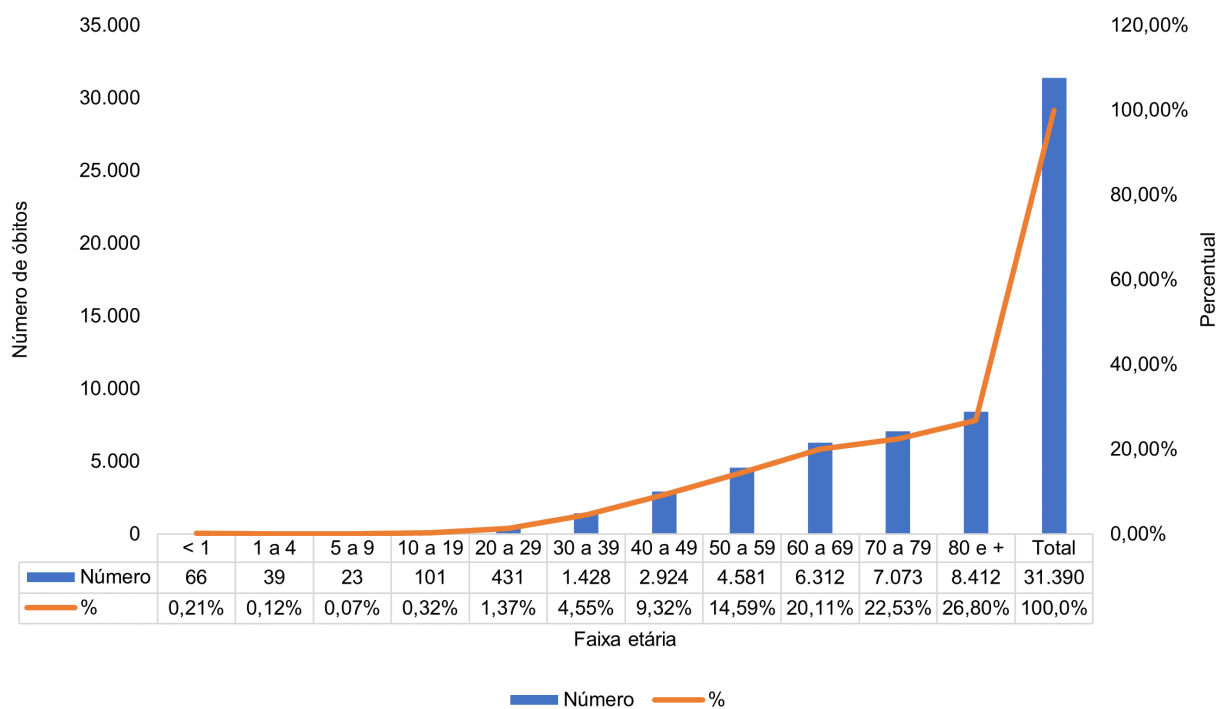

A soma de comorbidades não reflete o quantitativo de números de óbitos absolutos. Cada óbito pode apresentar mais de uma comorbidade.

Metodologia de trabalho para geração dos dados do Boletim Epidemiológico COVID-19

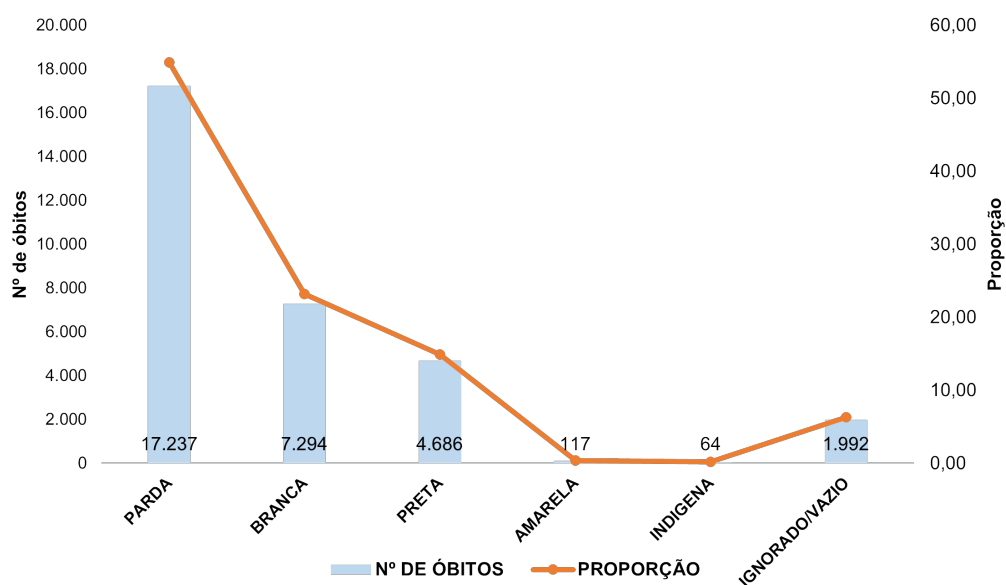
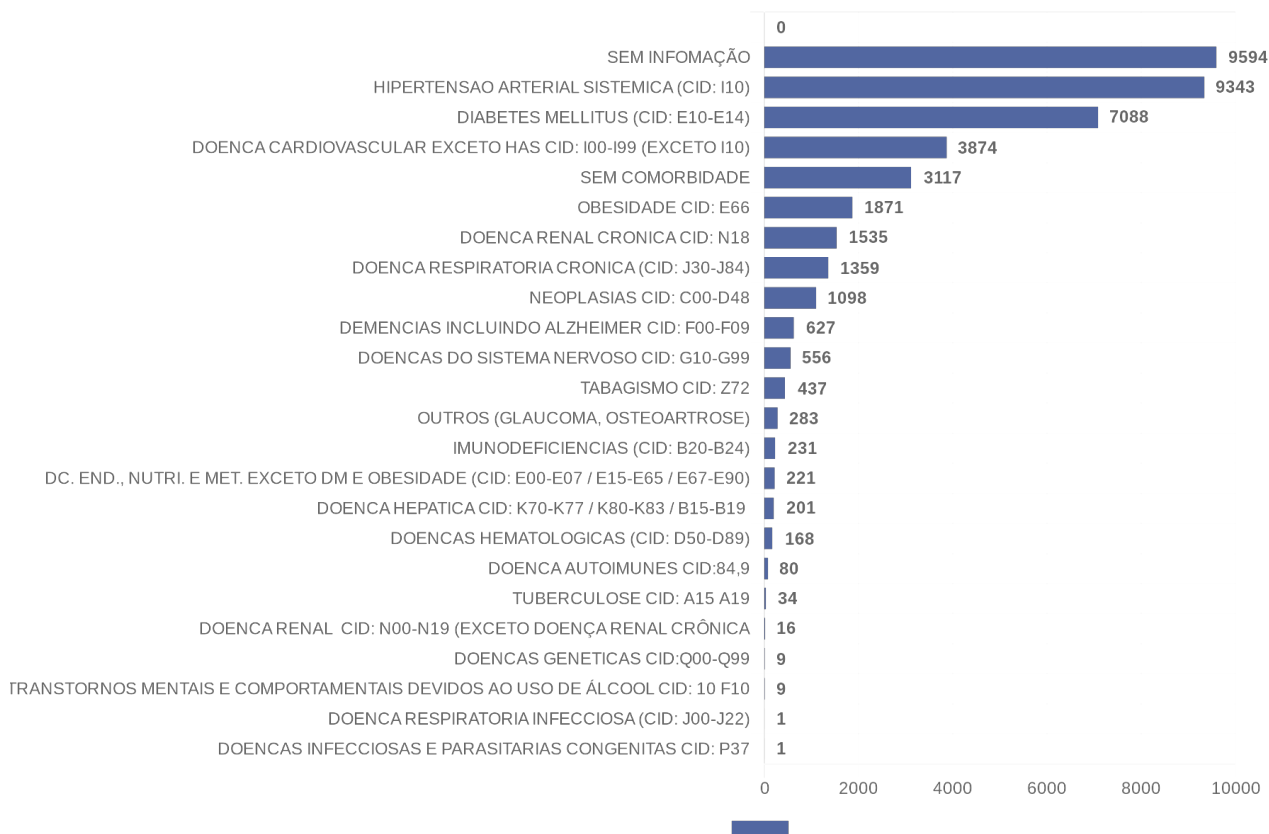
Processo:

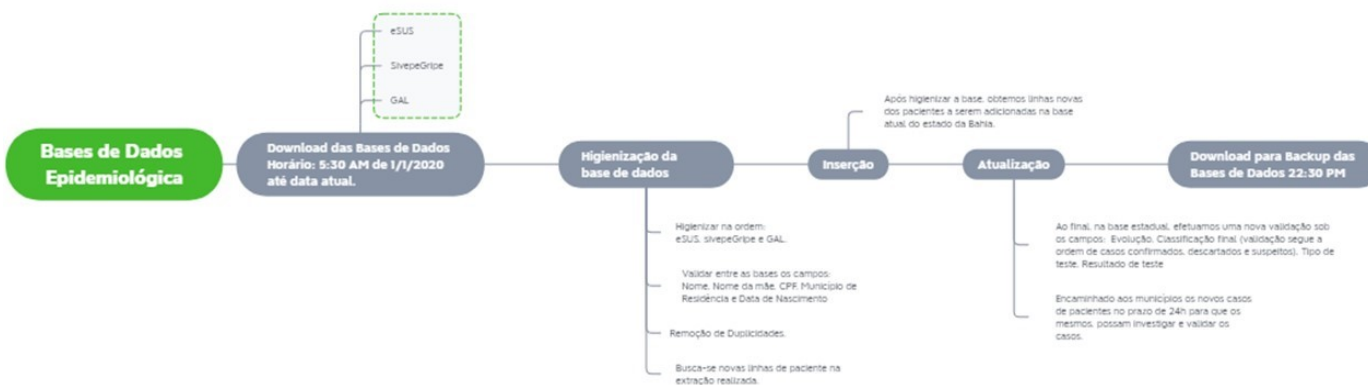

Óbitos:

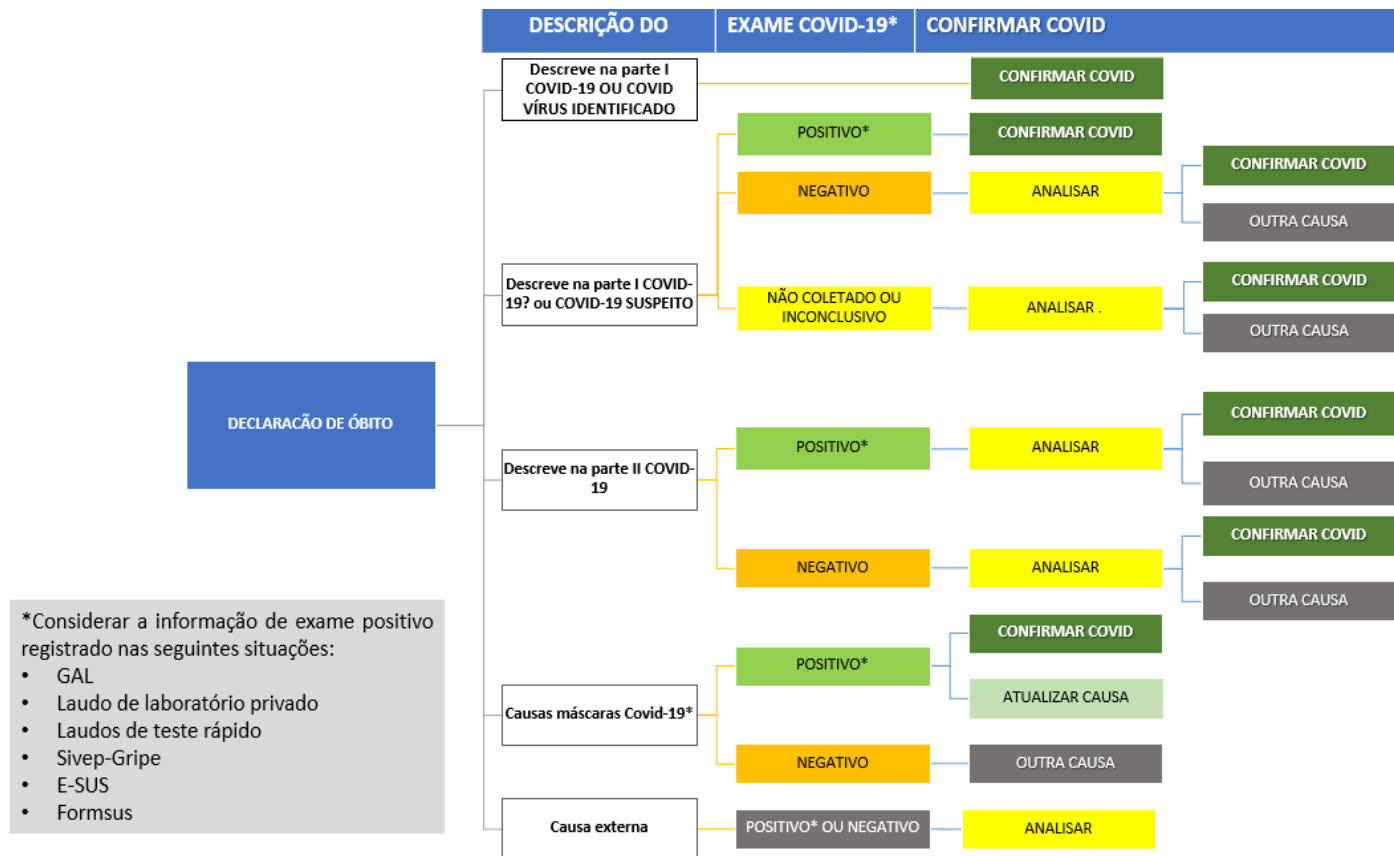

Atenção:

Informamos que houve uma transição no e-mail institucional utilizado entre o CIEVS e Grupo da Covid-19. Solicitamos que os casos, óbitos, investigações, re-infecções e demais assuntos relacionados a Covid-19 sejam enviados para o novo e-mail divep.covid@saude.ba.gov.br. Permanece sob acompanhamento do CIEVS através do e-mail cievs.notifica@saude.ba.gov.br as solicitações relacionadas ao sequenciamento, surtos, eventos inusitados, desastres e outras emergências em saúde pública.

Cada município tem responsabilidade e autonomia de utilizar uma metodologia coerente e baseada nos protocolos ministeriais e portarias estaduais, considerando a dinâmica dos dados e veracidade das informações.

É importante que após a investigação epidemiológica do caso confirmado, se for constatado que o paciente não é residente do município, será necessário realizar alteração no sistema e encaminhar um ofício para a Vigilância Epidemiológica do Estado informando a residência atual. Caso não seja realizada a alteração no sistema oficial e enviado o ofício, a notificação não será atualizada e permanecerá no município de residência informado inicialmente.



Editorial Boletim COVID-19

Superintendente de Vigilância e Proteção da Saúde (SUVISA)

Rivia Mary de Barros

Diretoria de Vigilância Epidemiológica (DIVEP)

Dra. Márcia São Pedro Leal Souza

Coordenador Executivo de Tecnologia da Informação e Comunicação (COTIC)

Diego Cavalcante Teixeira Daltro

Equipe de Desenvolvimento

Rodrigo Alves Vaz

Aline Anne Ferreira de Deus
Aliucha Magalhães Santos Fontes
Ana Carolina de Castro Silva
Ana Claudia Fernandes Nunes da Silva
Ana de Fatima Cardoso Nunes
André Álvares de Almeida Lessa
Antônio Carlos de Albuquerque Bandeira
Daniele Ribeiro de Souza
Egivando Gonçalves dos Santos
Gabriela Paula Brito Soares
Ladjane Barbosa Armede

Liane Santiago Andrade
Marcio Luís Valença Araújo
Marta Santana Lima Pereira
Maurício Polycarpo Ferreira da Silva
Mônica Tereza Carvalho Dantas dos Santos
Ramon da Costa Saavedra
Renato Queiroz
Robert de Jesus Santos Leite
Sandra Maria de Oliveira da Purificação
Tatiana Carla Bezerra de Oliveira
Vicente Sebastian da S. Santos
Zenaide Calazans Oliveira

SECRETARIA DE SAÚDE DO ESTADO DA BAHIA
SUPERINTENDÊNCIA DE VIGILÂNCIA E PROTEÇÃO DA SAÚDE
DIRETORIA EPIDEMIOLÓGICA DO ESTADO DA BAHIA



Estado da Bahia

SECRETARIA
DA SAÚDE