Acesso ao medicamento para pacientes com diagnóstico de malária em tratamento no município de Salvador

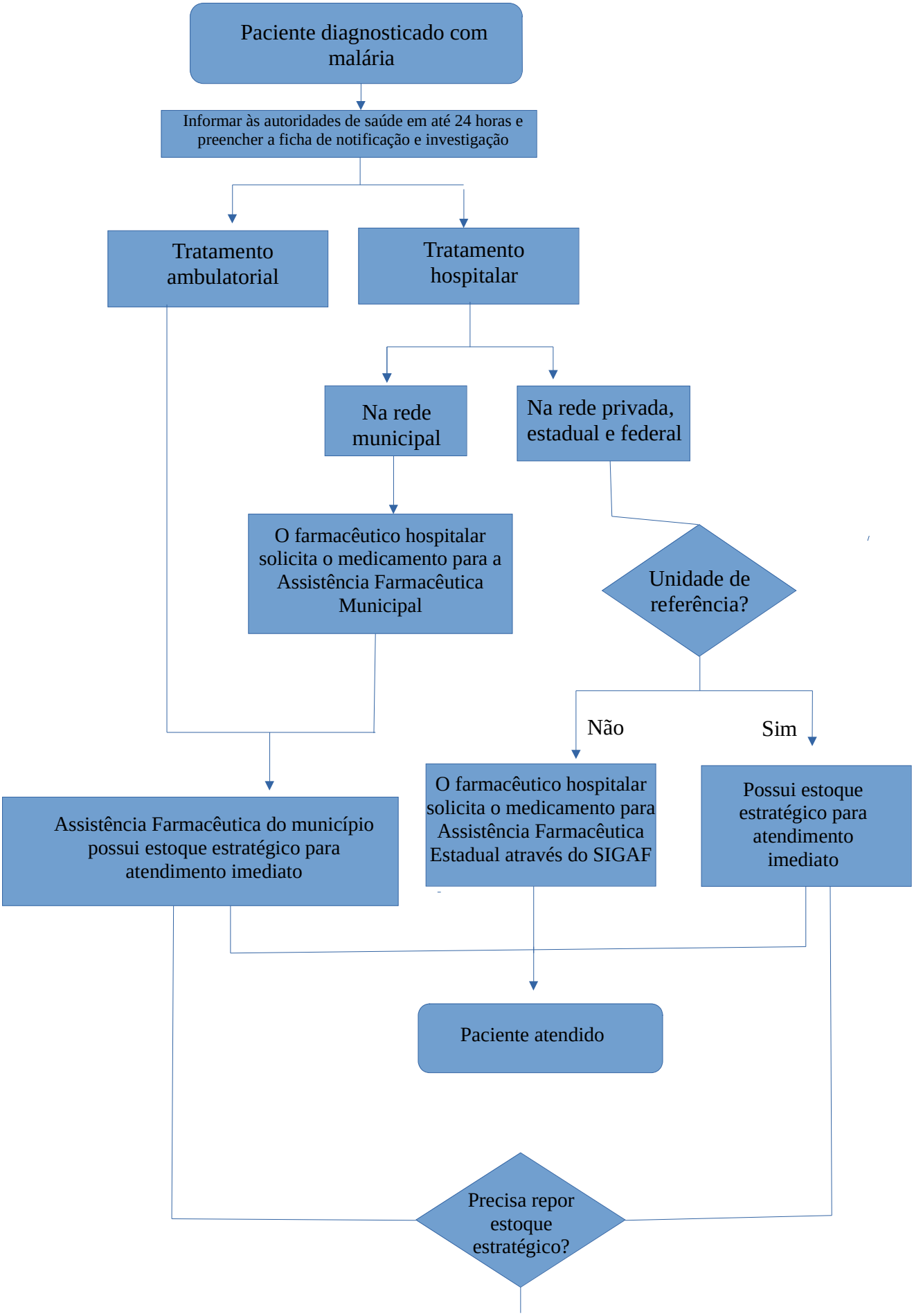

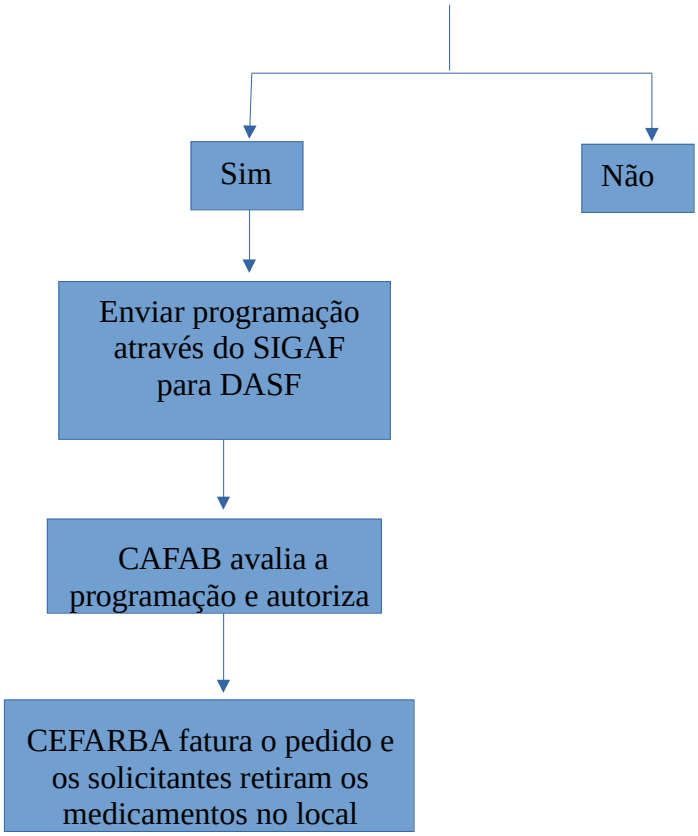
Sim
Não
Enviar programação através do SIGAF para DASF
CAFAB avalia a programação e autoriza
CEFARBA fatura o pedido e os solicitantes retiram os medicamentos no local