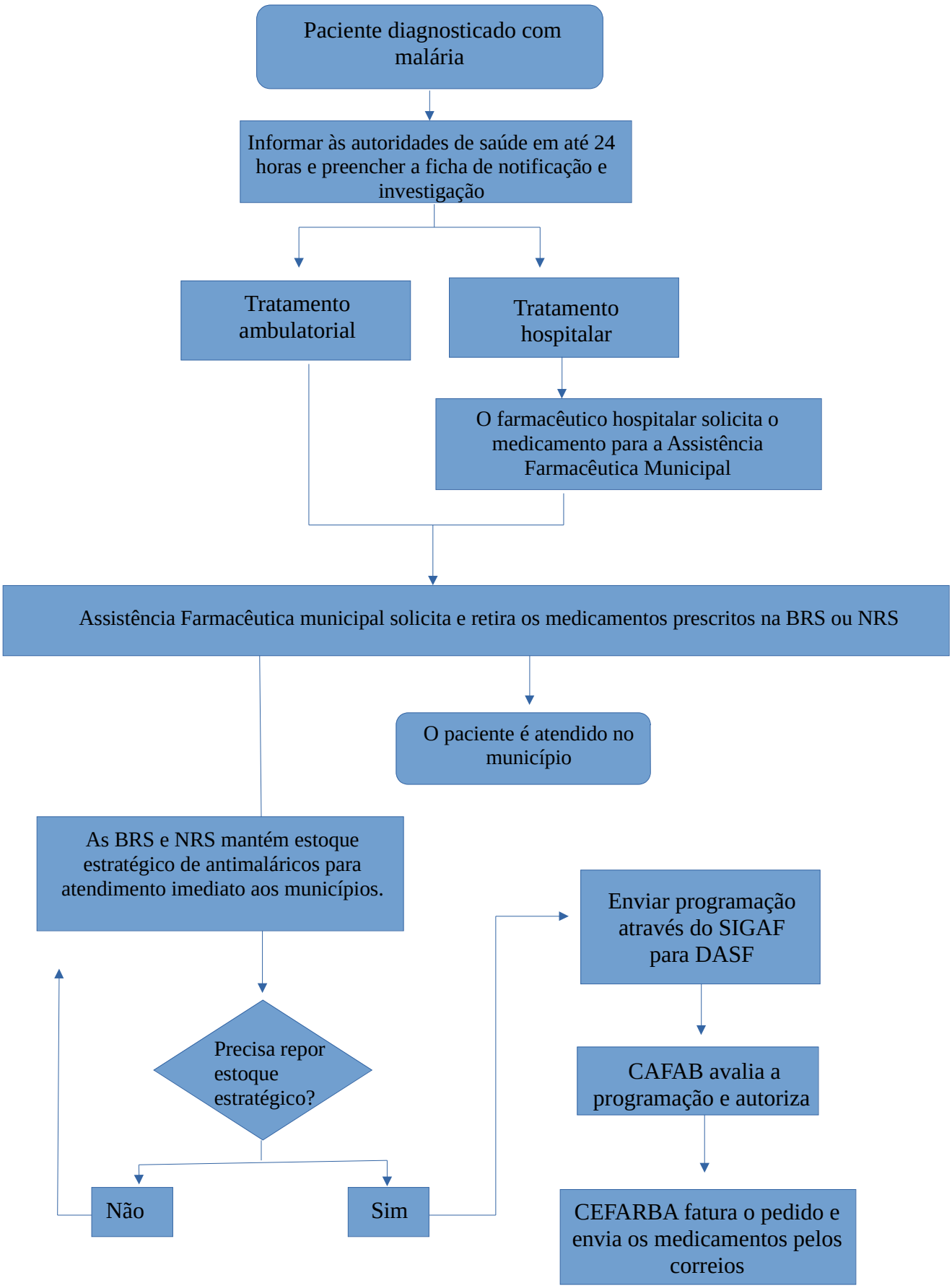Acesso ao medicamento para pacientes com diagnóstico de malária em tratamento no interior da Bahia