



Governo do Estado da Bahia
Superintendência de Assistência Farmacêutica, Ciência e Tecnologia em Saúde - SAFTEC
Secretaria da Saúde do Estado da Bahia - SESAB
Diretoria de Assistência Farmacêutica – DASF
Coordenação de Assistência Farmacêutica na Atenção Especializada - COAFE

Fluxo de Acesso
Vasculite Associada aos Anticorpos Anti-citoplasma de Neutrófilos.
PORTARIA CONJUNTA SAES/SEXTICS Nº 5, DE JUNHO DE 2025.

MEDICAMENTOS

- RITUXIMABE 100 MG INJETÁVEL (POR FRASCO AMPOLA DE 10 ML)
- RITUXIMABE 500 MG INJETÁVEL (POR FRASCO-AMPOLA DE 50 ML)

DOCUMENTOS NECESSÁRIOS

- Cópia de documento de identidade e CPF do paciente;
- Cópia do comprovante de residência; (em nome do paciente ou do responsável pelo paciente).
- Laudo para Solicitação de Medicamentos do Componente Especializado (LME), adequadamente preenchido, assinado e carimbado pelo médico (renovar SEMESTRALMENTE);
- Prescrição médica devidamente preenchida, assinada e carimbada pelo médico. (As prescrições médicas devem obedecer as normas sanitárias vigentes para cada tipo de medicamento solicitado. ([LEI Nº 13.732, DE 8 DE NOVEMBRO DE 2018](#); [PORTARIA 344, de 1998](#); [RESOLUÇÃO – RDC Nº 20, DE 5 DE MAIO DE 2011](#) e outros).
- Termo de Esclarecimento e Responsabilidade -TER; assinado e carimbado pelo médico e assinado pelo paciente.
- Formulário para Acesso aos Medicamentos de **Vasculite Associada aos Anticorpos Anti-citoplasma de Neutrófilos**, assinado e carimbado pelo médico do paciente. **OU**
- Relatório médico com CID-10, informando todos dados, (Critérios de Inclusão, Afastar Critérios de Exclusão).

EXAMES PARA ABERTURA DE PROCESSO

Exames Obrigatórios:

- Dosagem dos Anticorpos citoplasmáticos antineutrófilo (ANCA)
- Dosagem de Albumina Sérica (validade do exame 3 meses)
- Dosagem de IgG (validade do exame 3 meses)
- AST/TGO (validade do exame 3 meses)
- ALT /TGP (validade do exame 3 meses)
- Fosfatase Alcalina, (validade 3 meses)
- Proteína C reativa (PCR), (validade 3 meses)
- HBC (validade do exame 01 ano)
- HCV (validade do exame 01 ano)
- HbsAg (validade do exame 01 ano)
- HIV (validade do exame 01 ano)
- VDRL (validade do exame 01 ano)
- Creatinina Sérica (validade do exame 3 meses)
- Hemograma (validade do exame 3 meses)
- Beta HCG (para indivíduos com potencial gestacional, excetuando-se aqueles com histórico de histerectomia ou esterilidade comprovada).
- Laudo do RX de Tórax (validade do exame 06 mese)
- PPD ou IGRA(em caso de TB ativa ou necessidade de tratamento da ILTB, encaminhar laudo da equipe de saúde assistente informando sobre o tratamento, de acordo com o manual de recomendações para o controle da Tuberculose no Brasil, e prazo para início do MMCD biológico ou MMCDsae.



Governo do Estado da Bahia
Superintendência de Assistência Farmacêutica, Ciência e Tecnologia em Saúde - SAFTEC
Secretaria da Saúde do Estado da Bahia - SESAB
Diretoria de Assistência Farmacêutica – DASF
Coordenação de Assistência Farmacêutica na Atenção Especializada - COAFE

EXAMES DE MONITORAMENTO

- Hemograma, Creatinina, AST/ TGO e ALT/TGP. **Periodicidade:** a cada 6 meses.

UNIDADES DE REFERÊNCIAS

Capital e Regiões Metropolitanas

CIMEB - Centro de Infusões e Medicamentos Especializados da Bahia

Parque Solar Boa vista

End: Av. Laurindo Régis, s/nº - Engenho Velho de Brotas, Salvador - BA, CEP 40250-240

Tel: da Farmácia: 3116-4935/31171645

Horário: 7h às 18h

E-mail:cimeb@saude.ba.gov.br

Interior

Bases Regionais de Saúde e Núcleos Regionais de Saúde (antigas DIRES)

CLASSIFICAÇÃO ESTATÍSTICA INTERNACIONAL DE DOENÇAS E PROBLEMAS RELACIONADOS À SAÚDE (CID-10)

M31.3 - Granulomatose de Wegener

M31.7- Poliangeíte Microscópica

Atenção: Para consultar as atualizações dos medicamentos e CID-10 desta patologia, acessar o SISTEMA DE GERENCIAMENTO DA TABELA UNIFICADA DE PROCEDIMENTOS (SIGTAP): <http://sigtap.datasus.gov.br/>

OBSERVAÇÕES

- Pacientes com suspeita de vasculite ANCA-associada devem ser encaminhados, preferencialmente, a um serviço especializado ou de referência em doenças raras para seu adequado diagnóstico.
- **Nota:** Pacientes com diagnóstico de granulomatose eosinofílica com poliangeíte (GEPA) não estão incluídos no Protocolo, uma vez que a fisiopatologia e o tratamento desta doença são distintos.
- Idade Mínima para uso do medicamento Rituximabe: 18 anos.



DESCRIÇÃO DO FLUXO PARA SALVADOR

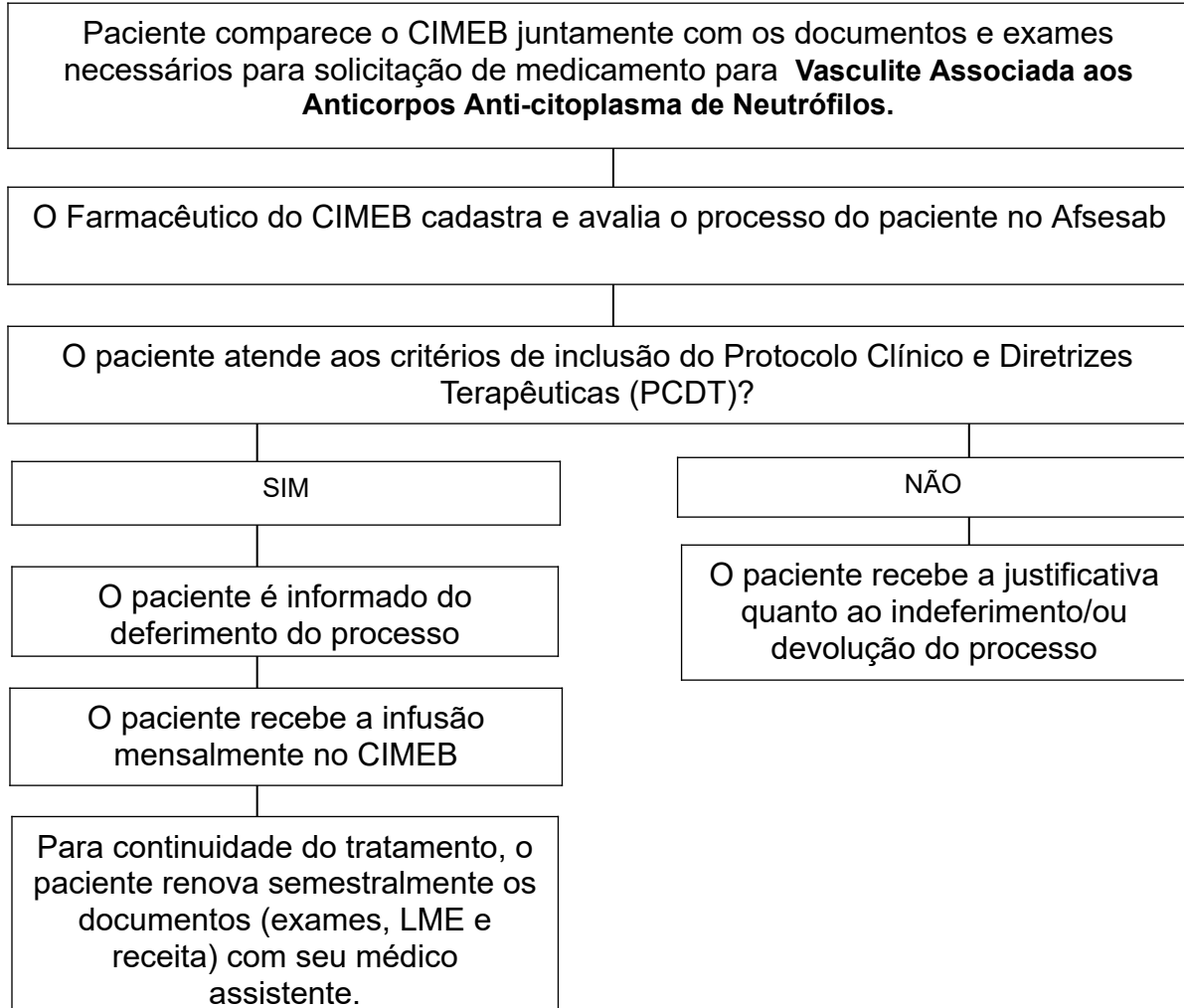



FLUXO DOS PROCEDIMENTOS PARA NÚCLEOS REGIONAIS DE SAÚDE- NRS E/OU BASES REGIONAIS DE SAÚDE- BRS (Antigas DIRES)

MEDICAMENTOS BIOLÓGICO ADMINISTRADO POR INFUSÃO

