



**Fluxo de Acesso de Dislipidemia:
Prevenção de eventos cardiovasculares e pancreatite
PORTARIA CONJUNTA Nº 8, de 30 de julho de 2019**

MEDICAMENTOS

- ATORVASTATINA 10 MG (POR COMPRIMIDO)
- ATORVASTATINA 20 MG (POR COMPRIMIDO)
- ATORVASTATINA 40 MG (POR COMPRIMIDO)
- ATORVASTATINA 80 MG (POR COMPRIMIDO)
- BEZAFIBRATO 400 MG (POR COMPRIMIDO DE DESINTEGRAÇÃO LENTA)

DOCUMENTOS NECESSÁRIOS

- Cópia de documento de identidade e CPF do paciente;
- Cópia do comprovante de residência;
- Laudo para Solicitação de Medicamentos do Componente Especializado (LME), adequadamente preenchido (deve ser renovado TRIMESTRALMENTE);
- Prescrição médica devidamente preenchida (deve ser renovada TRIMESTRALMENTE junto com o LME);
- Termo de Esclarecimento e Responsabilidade -TER; assinado pelo médico e paciente.
- Relatório médico com CID-10 e descrição do histórico do paciente e fatores de risco e/ou Escore de Framingham ou Escore de Risco Global (ERG), conforme PCDT de **Dislipidemia**.

EXAMES PARA ABERTURA DE PROCESSO

Exames obrigatórios para todos os medicamentos:

- Dosagem de CPK (validade 3 meses)
- Dosagem do Tempo de Protrombina (validade 3 meses)
- Dosagem dos lipídios Séricos: Colesterol Total e Frações e Triglicerídeos (validade 6 meses)
- TSH (validade máxima de 6 (seis) meses na abertura do processo)
- Glicemia (validade 3 meses)
- ALT/TGP (validade 3 meses)
- AST/TGO (validade 3 meses)
- B-HCG (para indivíduos com potencial gestacional, excetuando-se aqueles com histórico de histerectomia ou esterilidade comprovada).

Para Bezafibrato e Fenofibrato, também:

- Creatinina sérica (validade 3 meses)

EXAMES DE MONITORAMENTO

Para Fibratos: colesterol total, HDL-C e triglicerídeos. **Periodicidade:** anualmente.

Para Estatinas e Fibratos: TGO/TGP, CPK. **Periodicidade:** a cada 6 meses e toda vez que for alterada a dose do medicamento ou forem associados outros fármacos que aumentem o risco de toxicidade.



UNIDADE DE REFERÊNCIA

Capital e Região Metropolitana:

CEDEBA- Centro de Diabetes e Endocrinologia do Estado da Bahia

End: Av. Antônio Carlos Magalhães, s/nº, Edf. Professor José Maria de Magalhães Netto, Salvador/BA

Tel/Fax da farmácia: 3103-6039/6040

Horário: 8h às 17h

E-mail: cedeba.farmacia@saude.ba.gov.br

CREASI - Centro de Referência Estadual de Atenção à Saúde do Idoso

End: Av. Antônio Carlos Magalhães, s/nº, Edf. Professor José Maria de Magalhães Netto, Salvador/ Bahia, 41820-000.

Tel/Fax da farmácia: 3354-3270-5739/5733 Horário: 7h às 17h

E-mail: creasi.farmacia@saude.ba.gov.br

CIMEB – Centro de Infusões e Medicamentos Especializados da Bahia

Parque Solar Boa vista

End: Av. Laurindo Régis, s/nº - Engenho Velho de Brotas, Salvador - BA, CEP 40.240-550

Tel/Fax da farmácia: 3116-4935/31171645 / Horário: 8h às 18h /E-

mail:cimeb@saude.ba.gov.br

HAN - Hospital Ana Nery

End: R. Saldanha Marinho, s/nº - Caixa D'agua, Salvador – BA, 40320-010

Tel/Fax da farmácia: 3117-1877/1863

Horário: 7:30h às 16:30h

E-mail: farmacia.renais@gmail.com

Interior

Bases Regionais de Saúde e Núcleos Regionais de Saúde (antigas DIRES)

CLASSIFICAÇÃO ESTATÍSTICA INTERNACIONAL DE DOENÇAS E PROBLEMAS RELACIONADOS À SAÚDE (CID-10)

- E78.0 Hipercolesterolemia pura
- E78.1 Hipertrigliceridemia pura
- E78.2 Hiperlipidemia mista
- E78.3 Hiperquilomicronemia
- E78.4 Outras hiperlipidemias
- E78.5 Hiperlipidemia não especificada
- E78.6 Deficiências de lipoproteínas
- E78.8 Outros distúrbios do metabolismo de lipoproteínas

Atenção: Para consultar as atualizações dos medicamentos e CID-10 desta patologia, acessar o SISTEMA DE GERENCIAMENTO DA TABELA UNIFICADA DE PROCEDIMENTOS (SIGTAP): <http://sigtap.datasus.gov.br/>

OBSERVAÇÕES

Outros exames ou informações clínicas dos pacientes poderão ser solicitados pelo avaliador.



DESCRIÇÃO DO FLUXO PARA SALVADOR- CEDEBA

Adultos com comprometimento endócrino, com hipercolesterolemia familiar, que for diabético ou pacientes já atendidos no CEDEBA e que não estejam sendo atendidos em outra unidade da rede, (que já sejam atendidos para outras patologias no HAN, CIMEB ou CREASI)

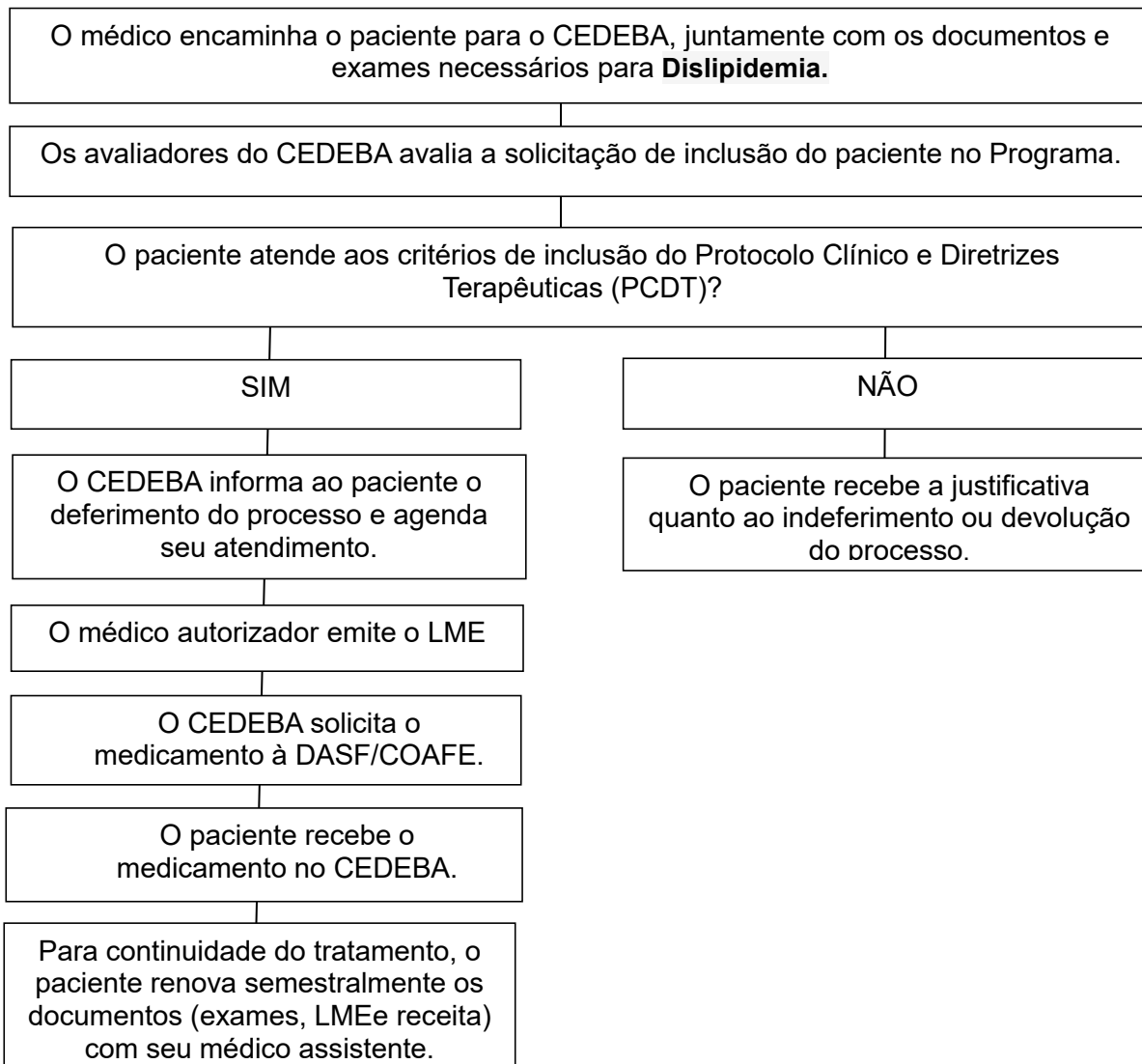



DESCRIÇÃO DO FLUXO PARA SALVADOR - CREASI
Idosos (idade igual ou superior a 60 anos) que não estejam sendo atendidos em outra unidade da rede (HAN, CIMEB ou CEDEBA)

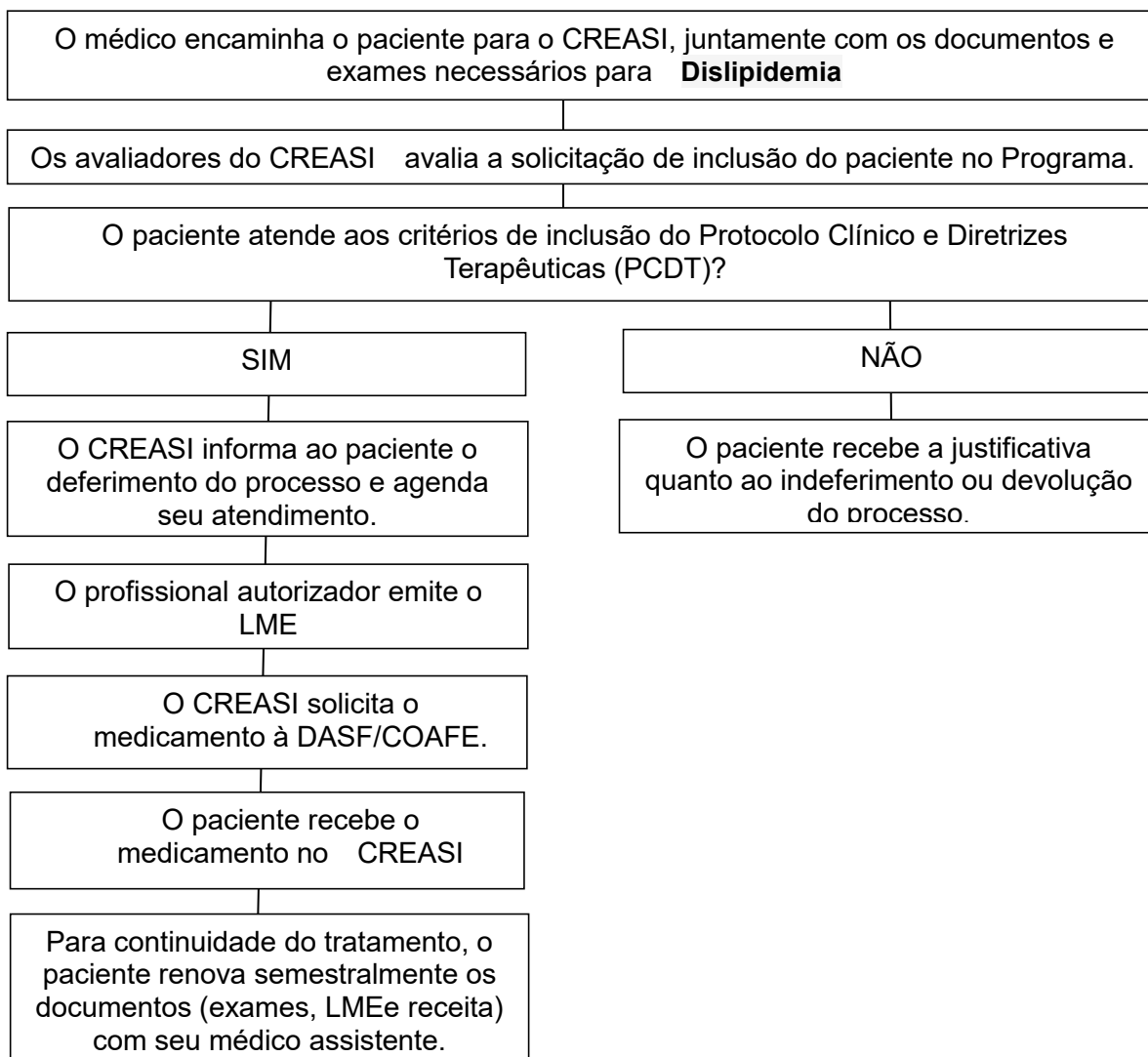



DESCRIÇÃO DO FLUXO PARA SALVADOR- HAN

Adultos com comprometimento renal, transplantado de rim e hipercolesterolemia familiar, desde que não realizem atendimento em outras unidades da rede (que já sejam atendidos para outras patologias no CREASI, CIMEB OU CEDEBA).

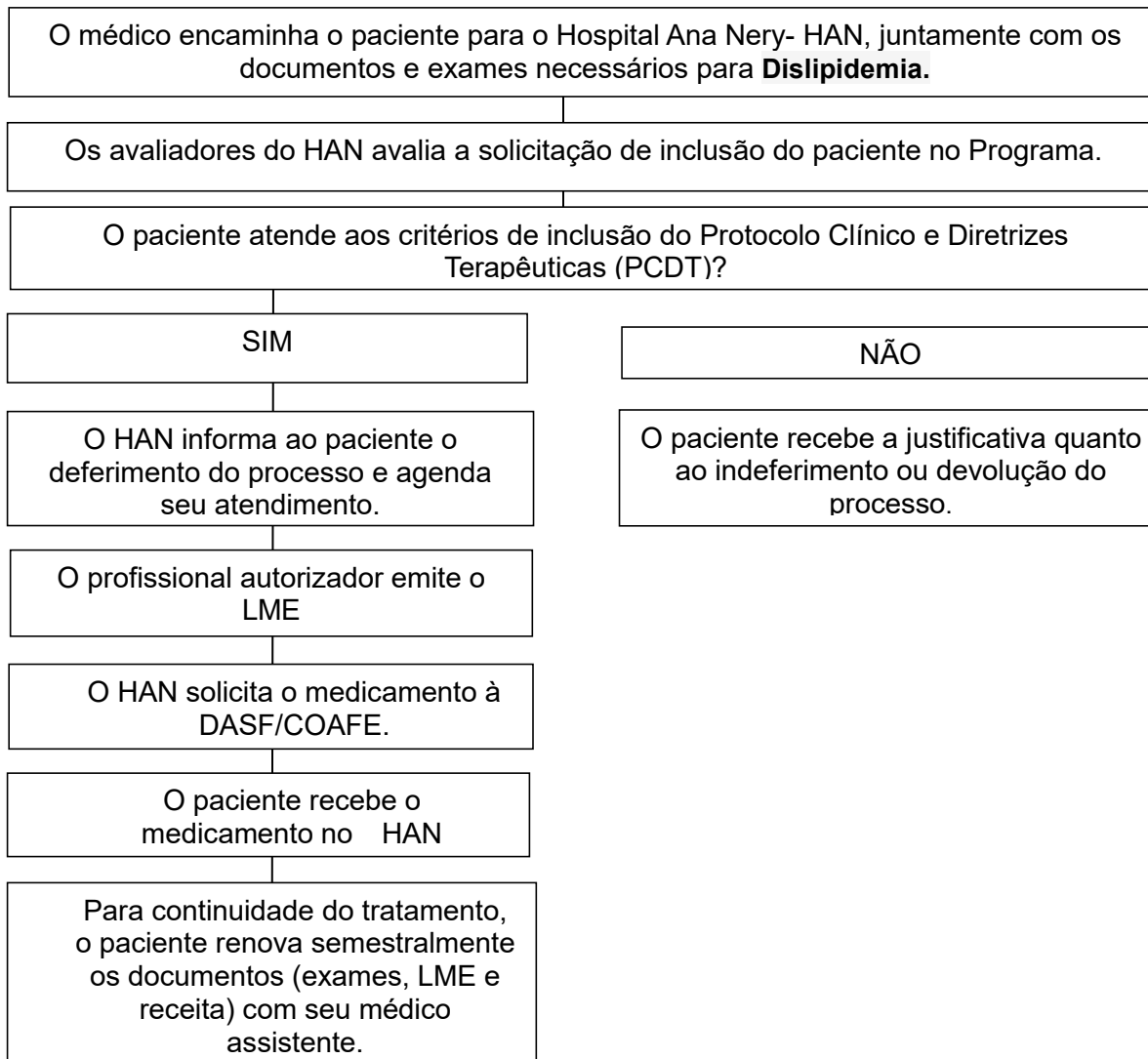



DESCRIÇÃO DO FLUXO PARA SALVADOR- CIMEB

Adultos com comprometimento cardíaco, transplante de coração e pulmão ou com hipercolesterolemia familiar, desde que não realizem atendimento em outras unidades da rede, (que já sejam atendidos para outras patologias no HAN, CREASI ou CEDEBA)

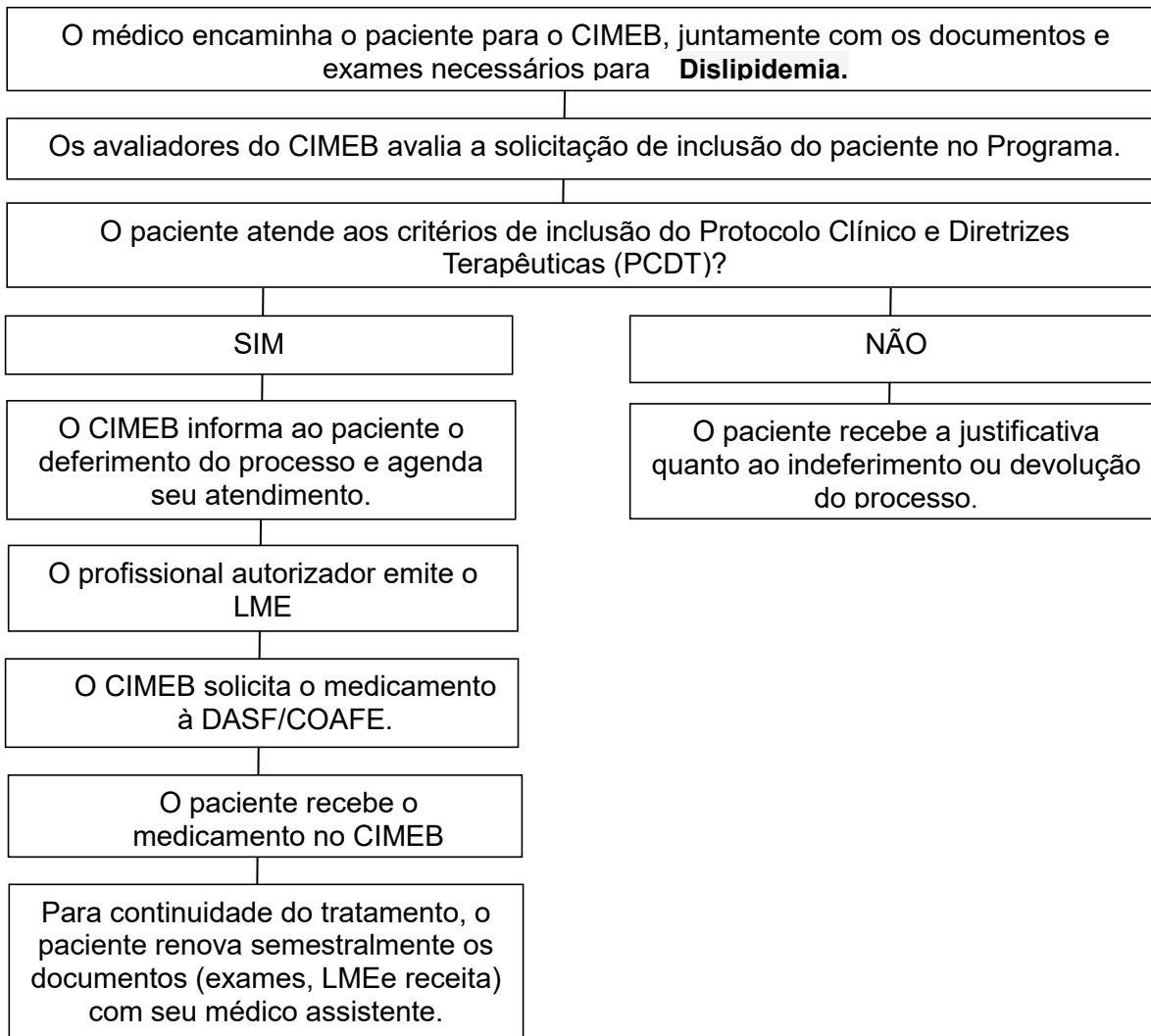



DESCRIÇÃO DO FLUXO PARA NÚCLEOS REGIONAIS DE SAÚDE-NRS E/OU BASES REGIONAIS DE SAÚDE- BRS (Antigas DIRES)

